

# 土砂災害防止に関する基礎調査(土石流)

表紙 位置,位置図

自然現象の種類	土石流
溪流番号	B117105
水系名	
河川名	関口川
溪流名	内野の沢(4)
所在地	岩手県下閉伊郡山田町山田第20地割
調査機関	岩手県宮古地方振興局土木部

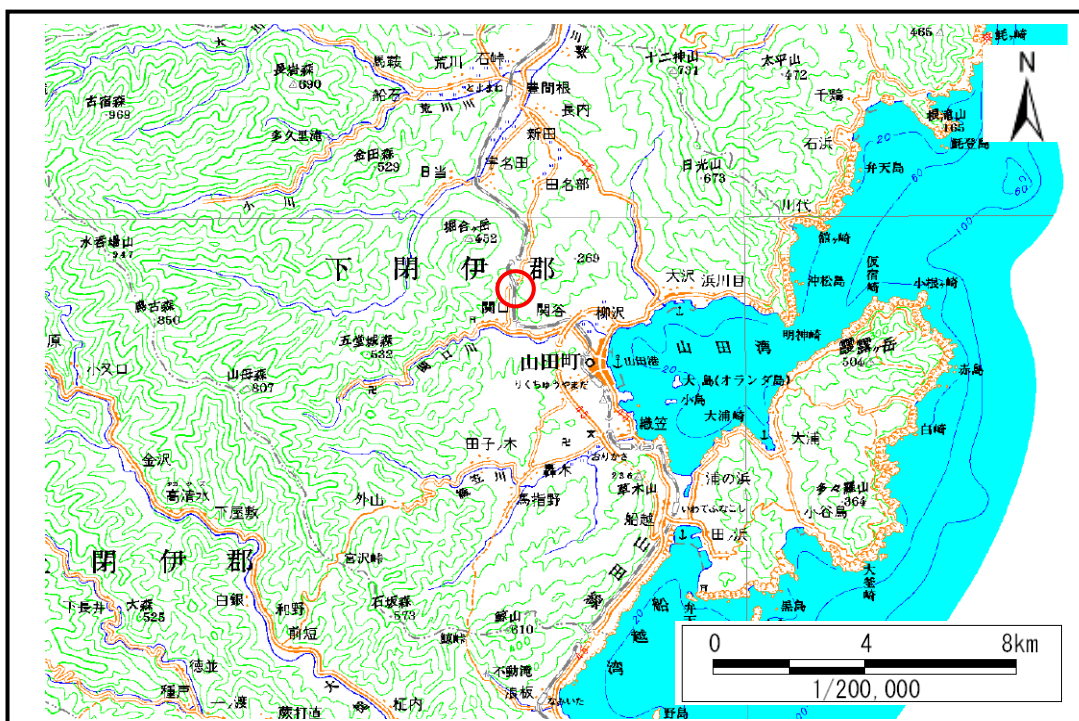

位置図(S=1:200,000)

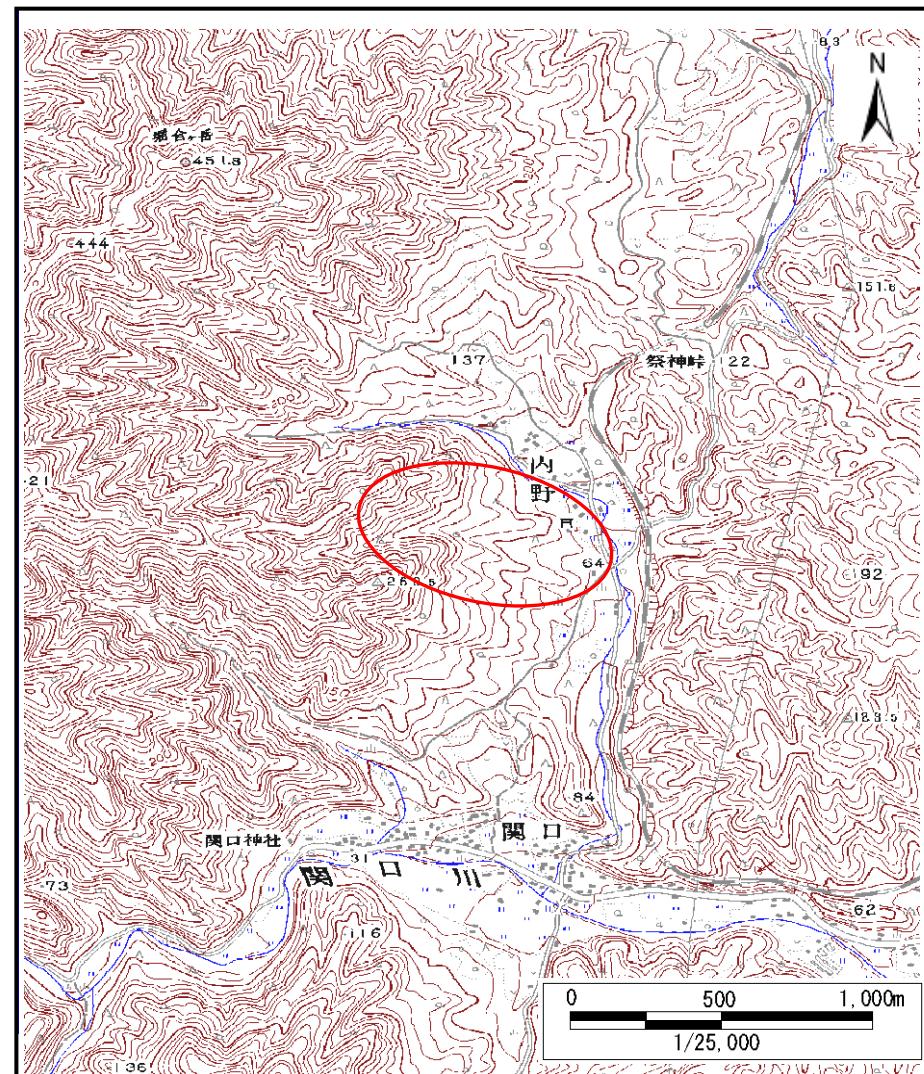

概況図(S=1:25,000)

# 土石流区域調査

様式3-1 危害のおそれのある土地、著しい危害のおそれのある土地の設定図(全体図)

調査年度 平成20年度

溪流の位置 溪流番号 B117105 溪流名 内野の沢(4) 伊郡山田町山田 岩手県下閉伊郡山田町字関口

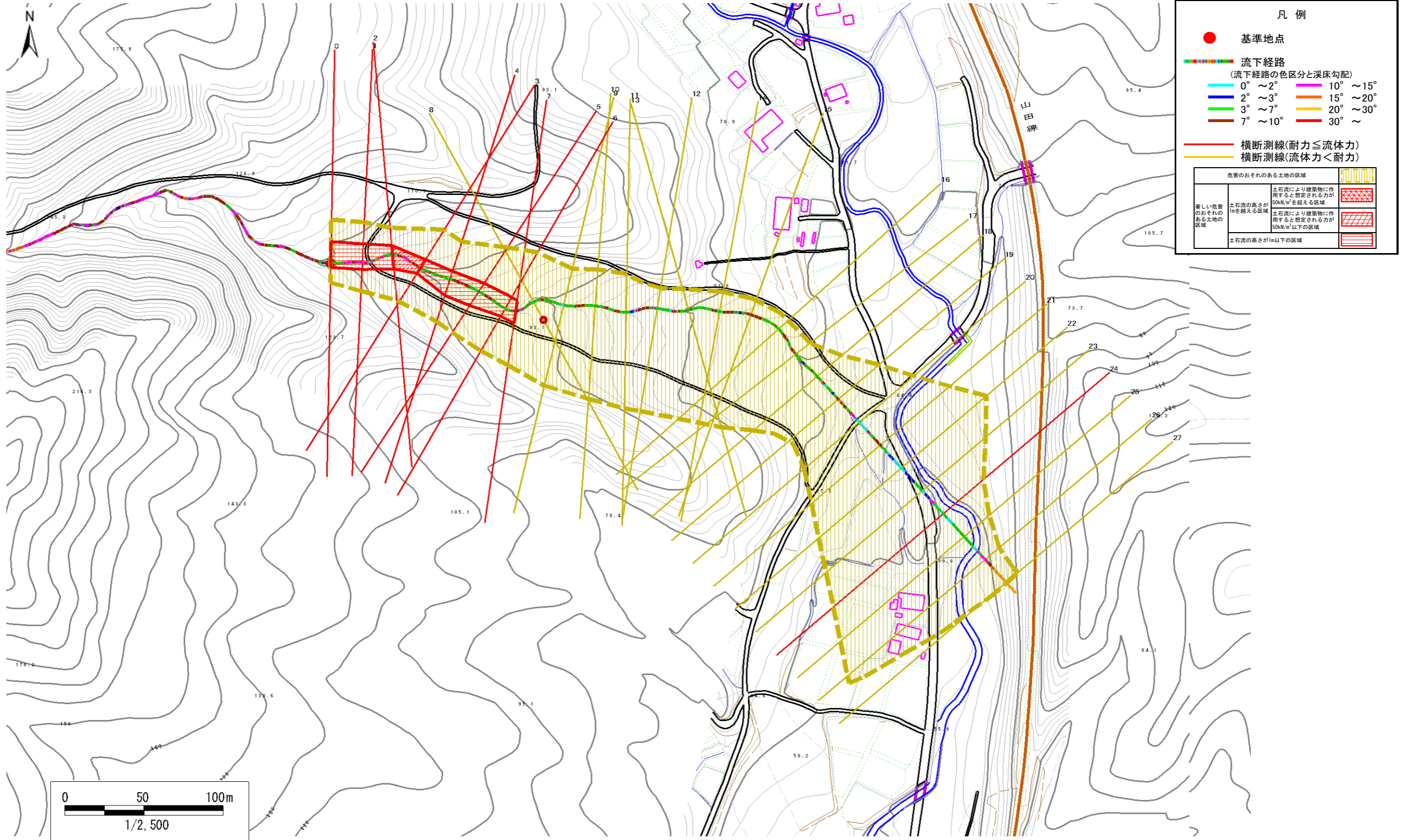

## 土石流区域調書

様式3-2 建築物に作用すると想定される衝撃に関する事項

調査年度	平成20年度
------	--------

溪流の位置	溪流番号	B117105	溪流名	内野の沢(4)	所在地	岩手県下閉伊郡山田町山田第20地割
-------	------	---------	-----	---------	-----	-------------------

横断測線番号	土石流の高さh(m)	土石流の流体力Fd(kN/m <sup>2</sup> )	建築物の耐力P2(kN/m2)	横断測線番号	土石流の高さh(m)	土石流の流体力Fd(kN/m <sup>2</sup> )	建築物の耐力P2(kN/m2)
No.0	0.863819000	20.75911000	8.628272000	No.27	0.891325000	2.63907900	8.410853000
No.1	0.873046000	21.06967000	8.553740000				
No.2	0.913455000	21.94798000	8.245836000				
No.3	1.157991000	30.21129000	6.862620000				
No.4	0.859529000	18.77350000	8.663485000				
No.5	0.835494000	17.05290000	8.867753000				
No.6	0.932636000	19.06945000	8.109438000				
No.7	0.901289000	18.05136000	8.335504000				
No.8	0.628938000	10.93578000	11.290630000				
No.9	0.626074000	10.15109000	11.335730000				
No.10	0.625569000	9.95843600	11.343740000				
No.11	0.624938000	9.64819500	11.353740000				
No.12	0.624533000	9.31014000	11.360180000				
No.13	0.624453000	8.97041200	11.361460000				
No.14	0.625044000	8.45349400	11.352060000				
No.15	0.622635000	8.51904900	11.390480000				
No.16	0.622196000	8.53105800	11.397500000				
No.17	0.621548000	8.54887500	11.407910000				
No.18	0.625126000	8.41521800	11.350770000				
No.19	0.625226000	8.37142400	11.349180000				
No.20	0.625111000	8.37450400	11.351010000				
No.21	0.625723000	8.18864000	11.341290000				
No.22	0.629580000	7.39620100	11.280560000				
No.23	0.633654000	6.90224900	11.217220000				
No.24	0.850240000	9.99490100	8.741004000				
No.25	0.680205000	6.96309200	10.548430000				
No.26	0.703867000	5.68953600	10.243080000				