

土砂災害防止に関する基礎調査(土石流)

表紙 位置,位置図

| | |
|---------|----------------|
| 自然現象の種類 | 土石流 |
| 溪流番号 | A117016 |
| 水系名 | - |
| 河川名 | 関口川 |
| 溪流名 | 沢田の沢(2) |
| 所在地 | 下閉伊郡山田町山田第14地割 |
| 調査機関 | 岩手県宮古地方振興局土木部 |

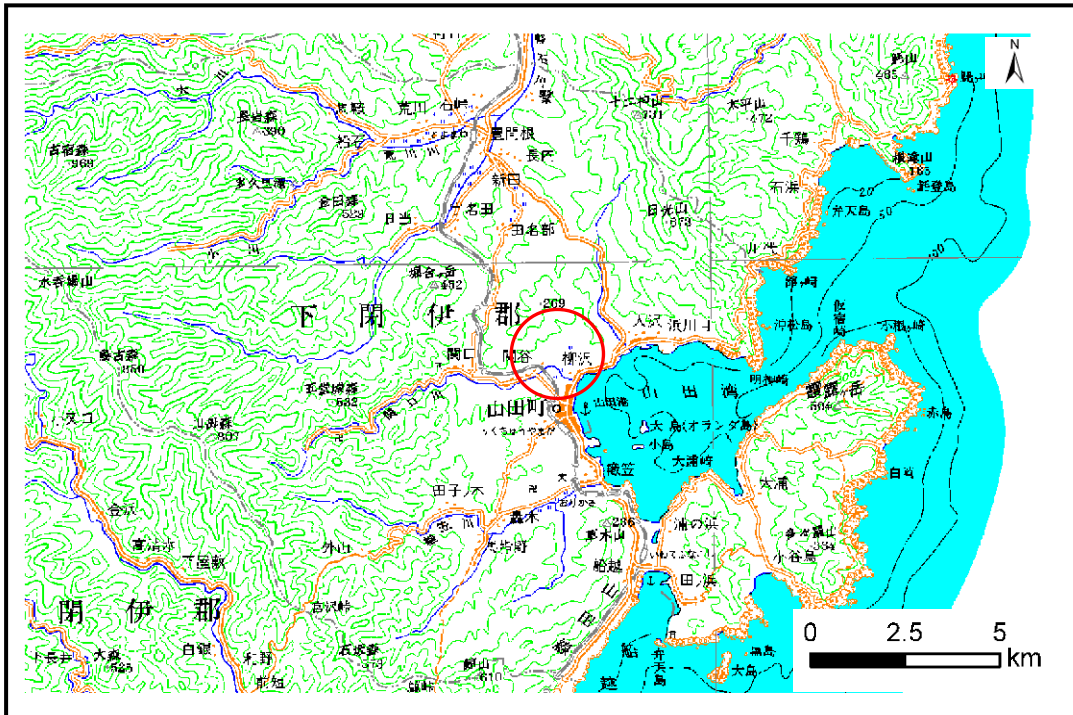

位置図(S=1:200,000)

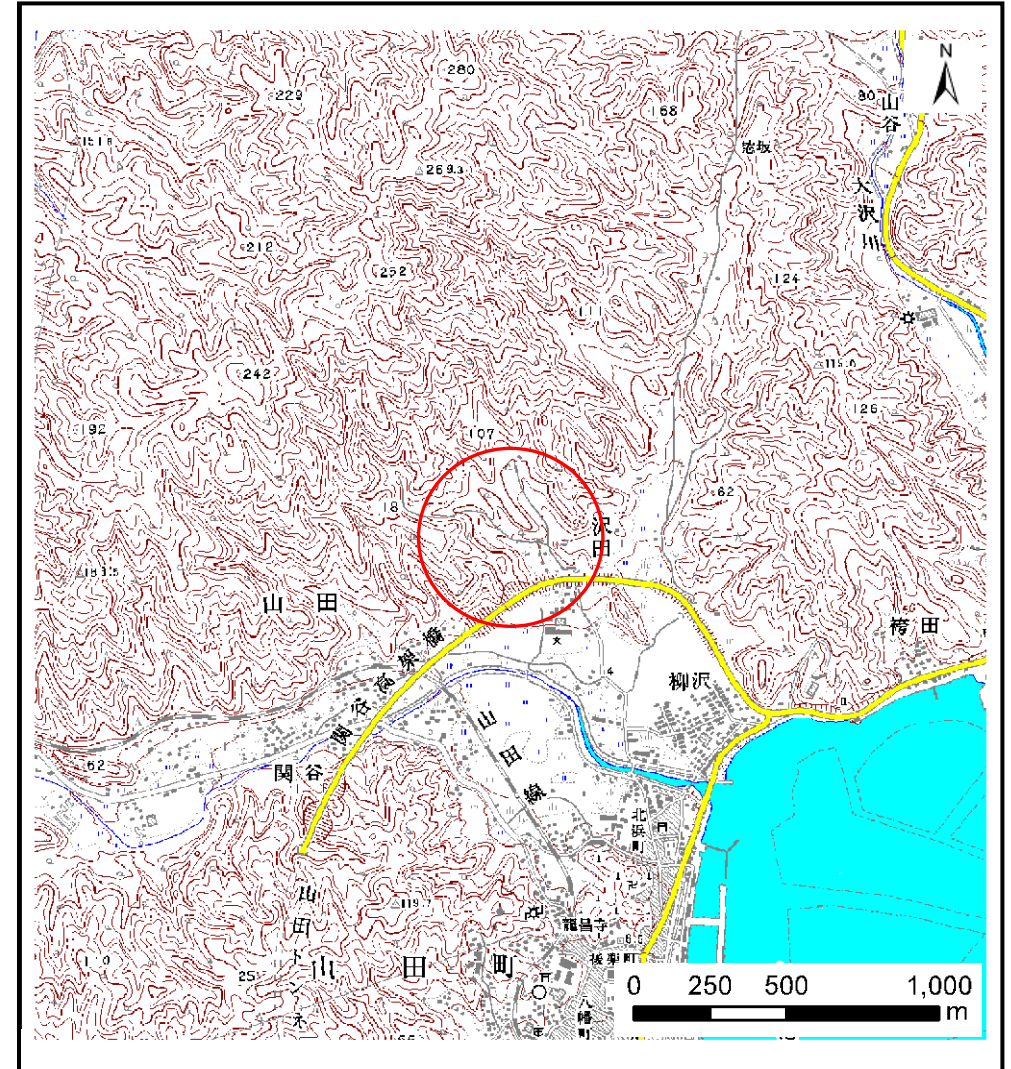

概況図(S=1:25,000)

土石流区域調書

様式3-1 危害のおそれのある土地、著しい危害のおそれのある土地の設定図

調査年度 平成20年度

| | | | | | | |
|-------|------|---------|-----|---------|-----|----------------|
| 溪流の位置 | 溪流番号 | A117016 | 溪流名 | 沢田の沢(2) | 所在地 | 下閉伊郡山田町山田第14地割 |
|-------|------|---------|-----|---------|-----|----------------|

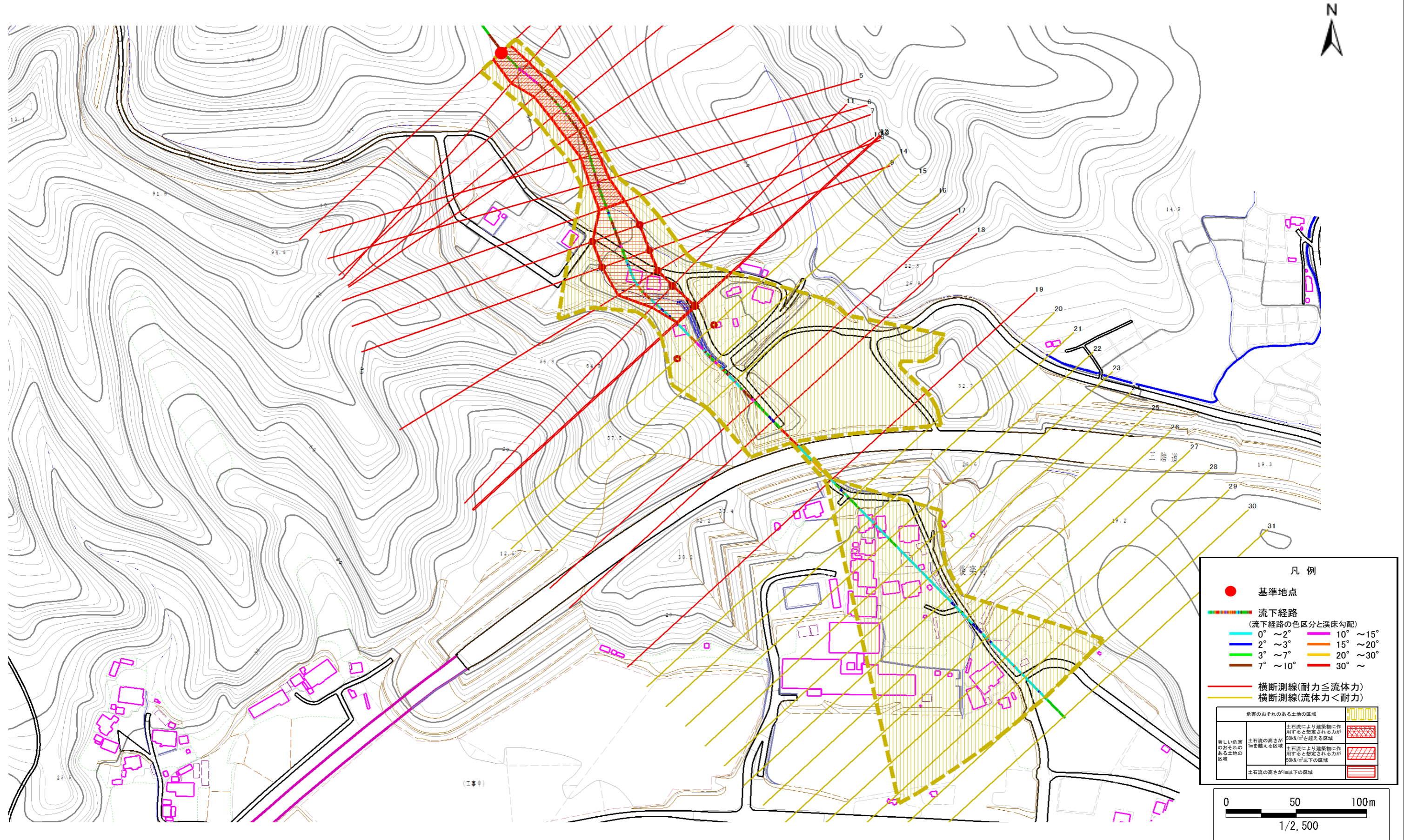

土石流区域調書

様式3-2 建築物に作用すると想定される衝撃に関する事項

調査年度 平成20年度

| | | | | | | |
|-------|------|---------|-----|---------|-----|----------------|
| 溪流の位置 | 溪流番号 | A117016 | 溪流名 | 沢田の沢(2) | 所在地 | 下閉伊郡山田町山田第14地割 |
|-------|------|---------|-----|---------|-----|----------------|

| 横断測線番号 | 土石流の高さh(m) | 土石流の流体力Fd(kN/m ²) | 建築物の耐力P2(kN/m ²) | 横断測線番号 | 土石流の高さh(m) | 土石流の流体力Fd(kN/m ²) | 建築物の耐力P2(kN/m ²) |
|--------|------------|-------------------------------|------------------------------|--------|------------|-------------------------------|------------------------------|
| No.0 | 1.26 | 31.14 | 6.45 | No.27 | 0.77 | 7.79 | 9.46 |
| No.1 | 1.09 | 24.53 | 7.19 | No.28 | 0.73 | 8.79 | 9.95 |
| No.2 | 1.30 | 32.30 | 6.33 | No.29 | 0.96 | 4.80 | 7.94 |
| No.3 | 1.21 | 29.73 | 6.64 | No.30 | 0.99 | 4.34 | 7.73 |
| No.4 | 1.25 | 30.20 | 6.50 | No.31 | 1.04 | 3.78 | 7.44 |
| No.5 | 1.41 | 35.79 | 5.98 | | | | |
| No.6 | 1.31 | 32.00 | 6.28 | | | | |
| No.7 | 1.10 | 23.01 | 7.14 | | | | |
| No.8 | 0.76 | 12.96 | 9.65 | | | | |
| No.9 | 0.75 | 13.05 | 9.68 | | | | |
| No.10 | 0.75 | 11.67 | 9.67 | | | | |
| No.11 | 0.75 | 11.80 | 9.71 | | | | |
| No.12 | 0.76 | 9.76 | 9.62 | | | | |
| No.13 | 0.76 | 9.61 | 9.61 | | | | |
| No.14 | 0.76 | 9.24 | 9.58 | | | | |
| No.15 | 0.76 | 8.91 | 9.55 | | | | |
| No.16 | 0.77 | 8.17 | 9.47 | | | | |
| No.17 | 1.28 | 15.99 | 6.37 | | | | |
| No.18 | 0.96 | 10.64 | 7.95 | | | | |
| No.19 | 1.51 | 17.91 | 5.71 | | | | |
| No.20 | 0.86 | 7.25 | 8.68 | | | | |
| No.21 | 0.84 | 7.63 | 8.87 | | | | |
| No.22 | 0.84 | 7.59 | 8.85 | | | | |
| No.23 | 0.86 | 7.15 | 8.66 | | | | |
| No.24 | 0.85 | 7.25 | 8.71 | | | | |
| No.25 | 0.89 | 6.13 | 8.41 | | | | |
| No.26 | 0.92 | 5.56 | 8.23 | | | | |