

土砂災害防止に関する基礎調査(土石流)

表紙 位置,位置図

自然現象の種類	土石流
溪流番号	B127202
水系名	北上川
河川名	琴畑川
溪流名	琴畑の沢(5)
所在地	遠野市土淵町栃内7地割
調査機関	岩手県県南広域振興局遠野土木センター

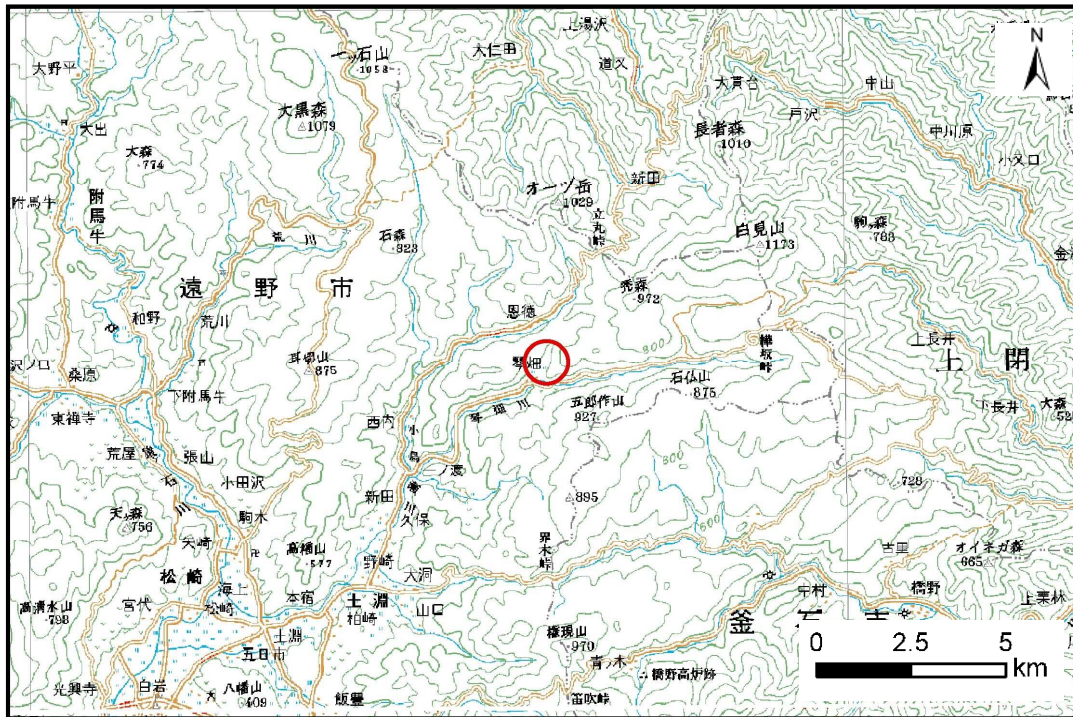

位置図(S=1:200,000)

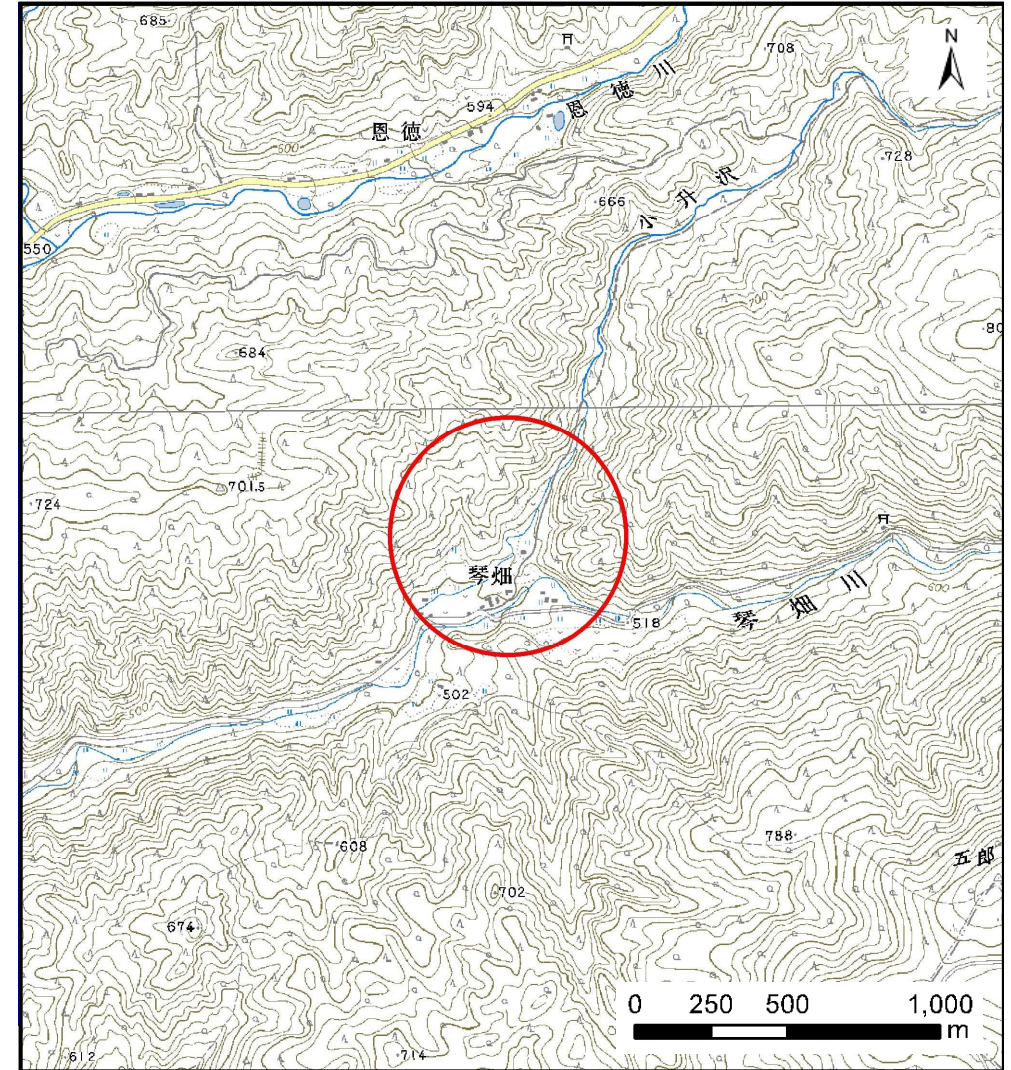

概況図(S=1:25,000)

土石流区域調査

様式 3-1 危害のおそれのある土地、著しい危害のおそれのある土地の設定図

調査年度 平成26年度

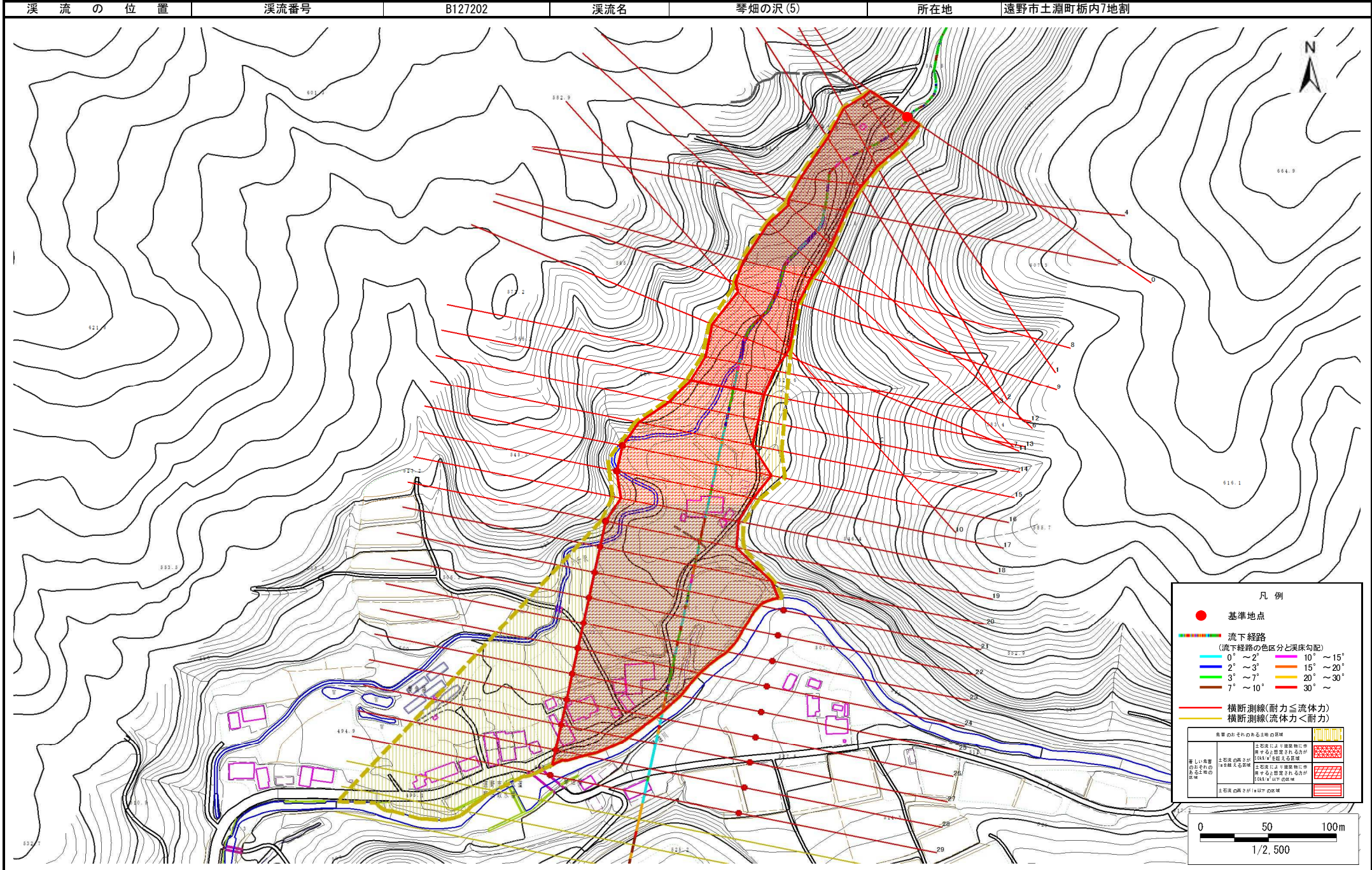

土石流区域調査

様式3-2 建築物に作用すると想定される衝撃に関する事項

調査年度	平成26年度
------	--------

溪流の位置	溪流番号	B127202	溪流名	琴畑の沢(5)	所在地	遠野市土淵町板内7地割
-------	------	---------	-----	---------	-----	-------------

横断測線番号	土石流の高さh(m)	土石流の流体力Fd(kN/m ²)	建築物の耐力P2(kN/m ²)	横断測線番号	土石流の高さh(m)	土石流の流体力Fd(kN/m ²)	建築物の耐力P2(kN/m ²)
No.0	4.25	68.93	4.50	No. 27	2.12	22.49	4.77
No.1	4.10	64.02	4.50	No. 28	2.21	20.69	4.70
No.2	4.02	52.98	4.50	No. 29	2.40	16.75	4.59
No.3	4.11	64.92	4.50	No. 30	0.00	0.00	0.00
No.4	4.26	75.25	4.50	No. 31	0.00	0.00	0.00
No.5	4.12	71.62	4.50	No. 32	0.00	0.00	0.00
No.6	4.18	68.57	4.50				
No.7	3.87	58.80	4.50				
No.8	3.81	59.33	4.50				
No.9	3.85	64.21	4.50				
No.10	3.42	57.87	4.50				
No.11	3.36	57.96	4.50				
No.12	3.49	69.42	4.50				
No.13	3.64	55.92	4.50				
No.14	3.54	37.55	4.50				
No.15	3.13	28.56	4.50				
No.16	2.20	20.93	4.71				
No.17	2.20	20.91	4.71				
No.18	2.99	29.20	4.50				
No.19	2.26	19.77	4.67				
No.20	2.23	20.29	4.69				
No.21	2.14	22.13	4.76				
No.22	2.21	20.69	4.70				
No.23	2.10	22.85	4.79				
No.24	2.00	25.24	4.89				
No.25	1.95	26.57	4.95				
No.26	1.92	27.41	4.98				