土砂災害防止に関する基礎調査（土石流）

表紙　位置,位置図

自然現象の種類	土石流
渓流番号	B126112
水系名	
河川名	猿ヶ石川
渓流名	矢崎の沢（2）
所在地	松崎町
調査機関	遠野地方振興局　土木部

位置図（S＝1:100,000程度）

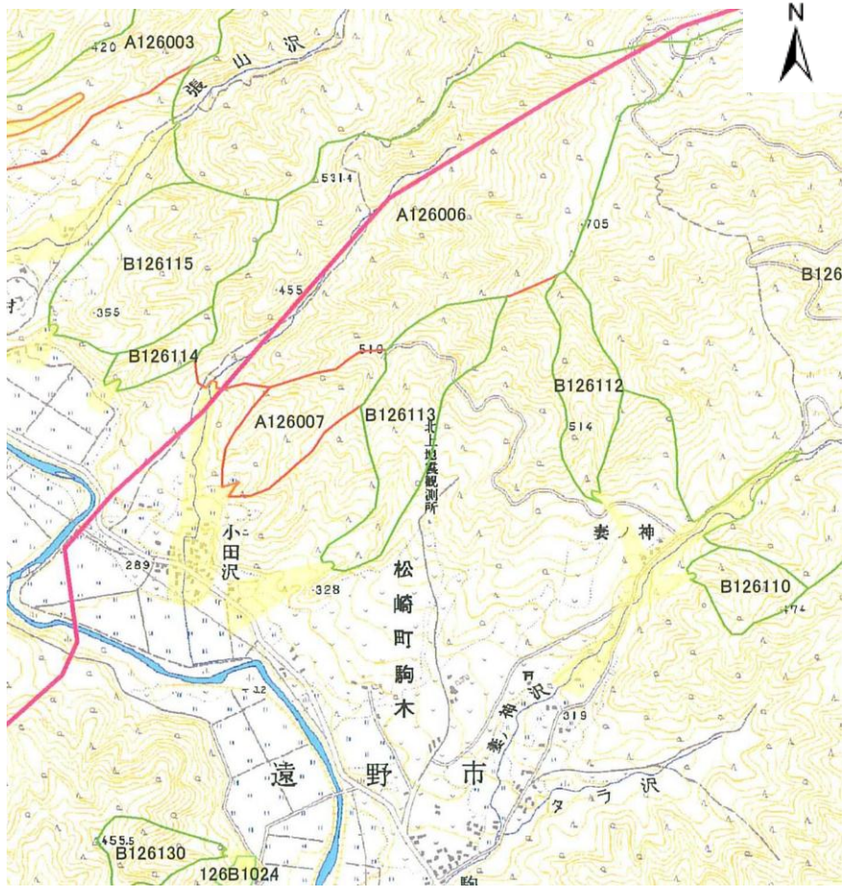

概況図（S=1:25,000程度）

土　石　流　区　域　調　書

様式３－１　危害のおそれのある土地、著しい危害のおそれのある土地の設定図

調査年度	平成15年度

渓流の位置	渓流番号	B126112	渓流名	矢崎の沢(2)	所在地	松崎町

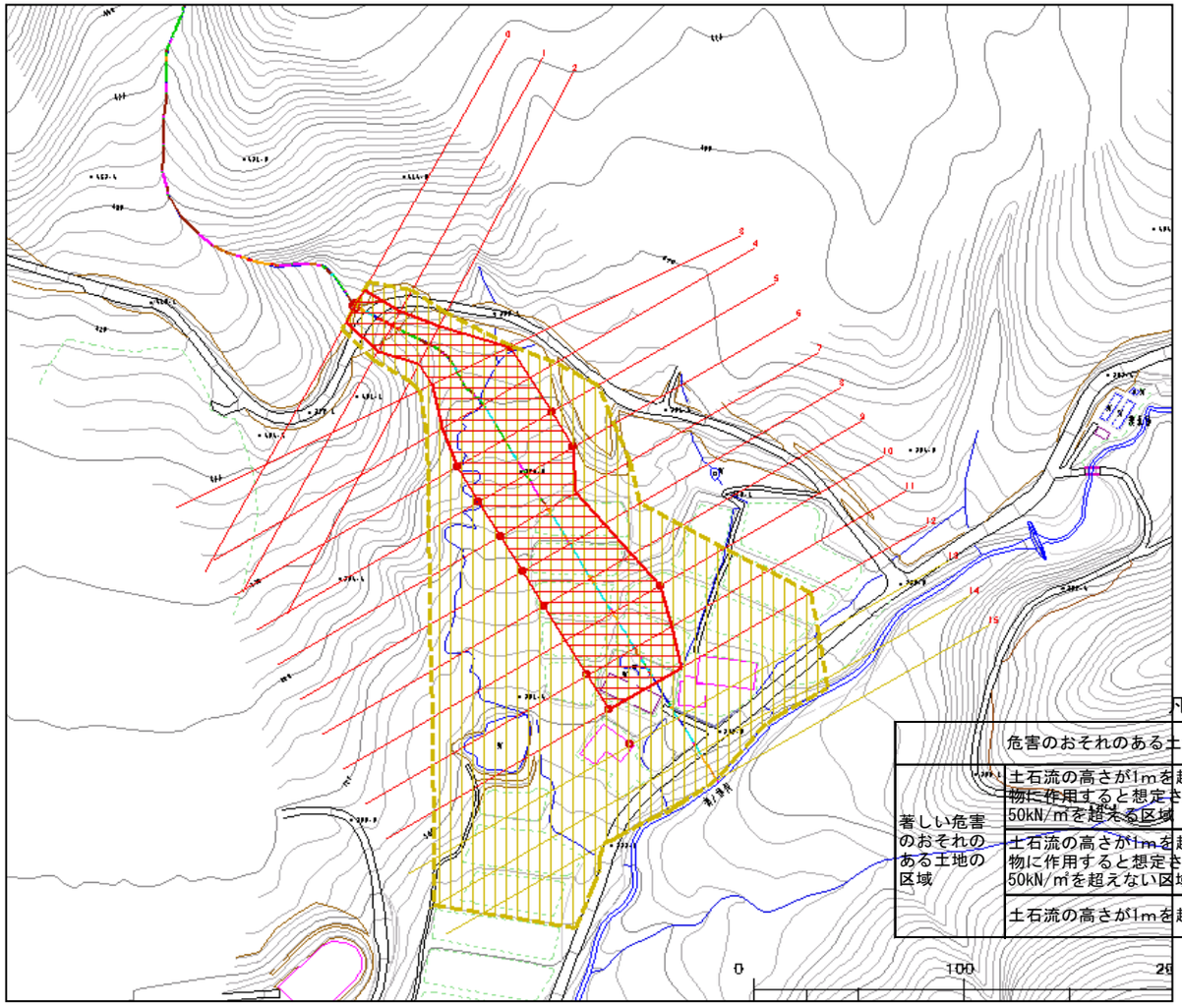

土　石　流　区　域　調　書

様式３－２　建築物に作用すると想定される衝撃に関する事項

調査年度	平成15年度

渓流の位置	渓流番号	B126112	渓流名	矢崎の沢(2)	所在地	松崎町

横断測線番号	土石流の高さh(m)	土石流の流体力Fd(kN/m^2)	建築物の耐力P2(kN/m2)	横断測線番号	土石流の高さh(m)	土石流の流体力Fd(kN/m^2)	建築物の耐力P2(kN/m2)
No. 0	1. 680597153	71. 19017628	5. 359091574				
No. 1	1. 48561729	60. 3859921	5. 775147408				
No. 2	1. 523278642	64. 30654742	5. 684395983				
No. 3	0. 851785118	29. 23351704	8. 727991056				
No. 4	1. 159384402	42. 44984934	6. 856525129				
No. 5	0. 837145385	25. 58043507	8. 853326749				
No. 6	0. 809595656	22. 93864246	9. 10194829				
No. 7	0. 770544929	18. 82531894	9. 485901453				
No. 8	0. 737746832	14. 27474852	9. 840785923				
No. 9	0. 729293438	11. 96700139	9. 93757532				
No. 10	0. 729160294	11. 88947611	9. 939118224				
No. 11	0. 729032718	11. 8077632	9. 940597138				
No. 12	0. 730094904	10. 02948079	9. 928299972				
No. 13	0. 733049038	9. 328609023	9. 894291629				
No. 14	0. 735208809	8. 97992741	9. 869605629				
No. 15	0. 691431846	10. 15302542	10. 40088996				