

土砂災害防止に関する基礎調査(土石流)

表紙 位置,位置図

自然現象の種類	土石流
溪流番号	B126104
水系名	北上川
河川名	小鳥瀬川
溪流名	山崎の沢(3)
所在地	岩手県遠野市土淵町栃内
調査機関	遠野土木センター

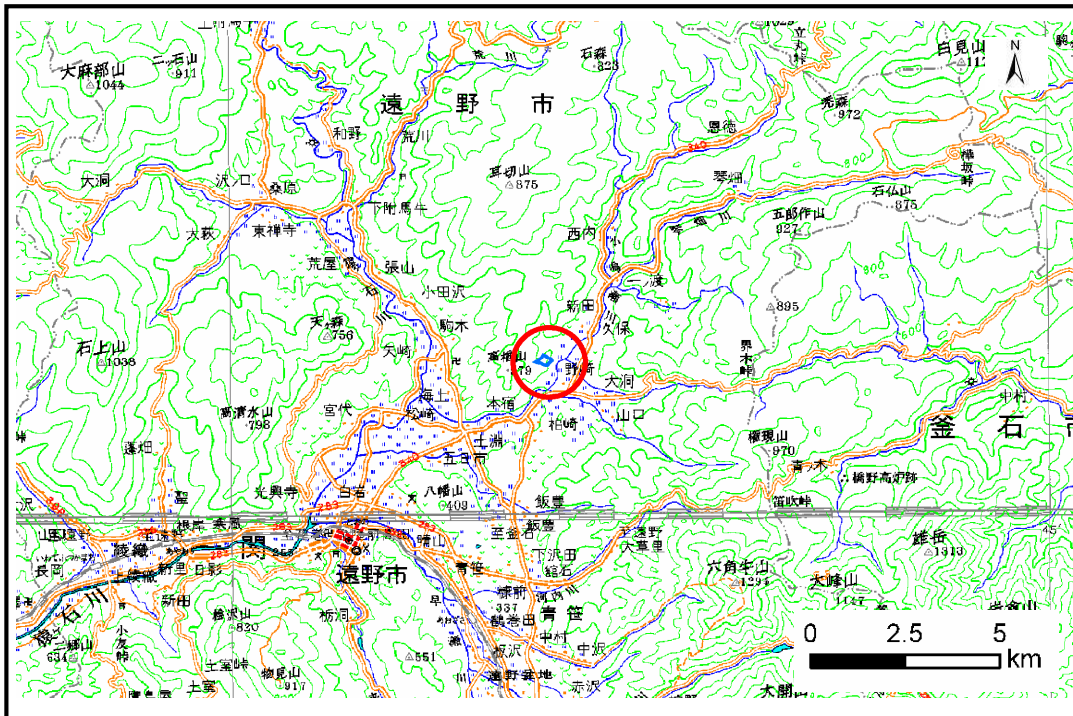

位置図(S=1:200,000)

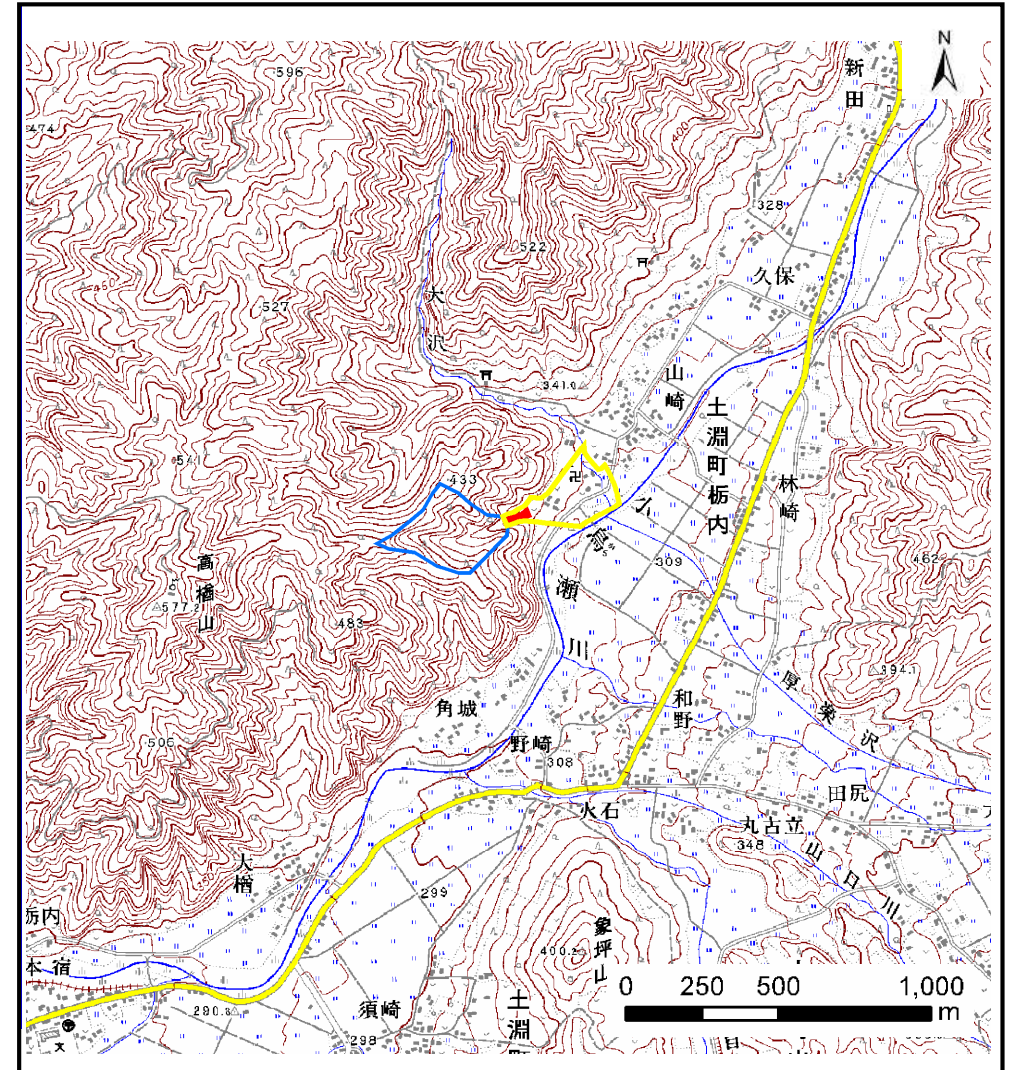

概況図(S=1:25,000)

土石流区域調査

様式3-1 危害のおそれのある土地、著しい危害のおそれのある土地の設定図

調査年度 平成21年度

溪流の位置	溪流番号	B126104	溪流名	山崎の沢(3)	所在地	岩手県遠野市上淵町栃内
-------	------	---------	-----	---------	-----	-------------

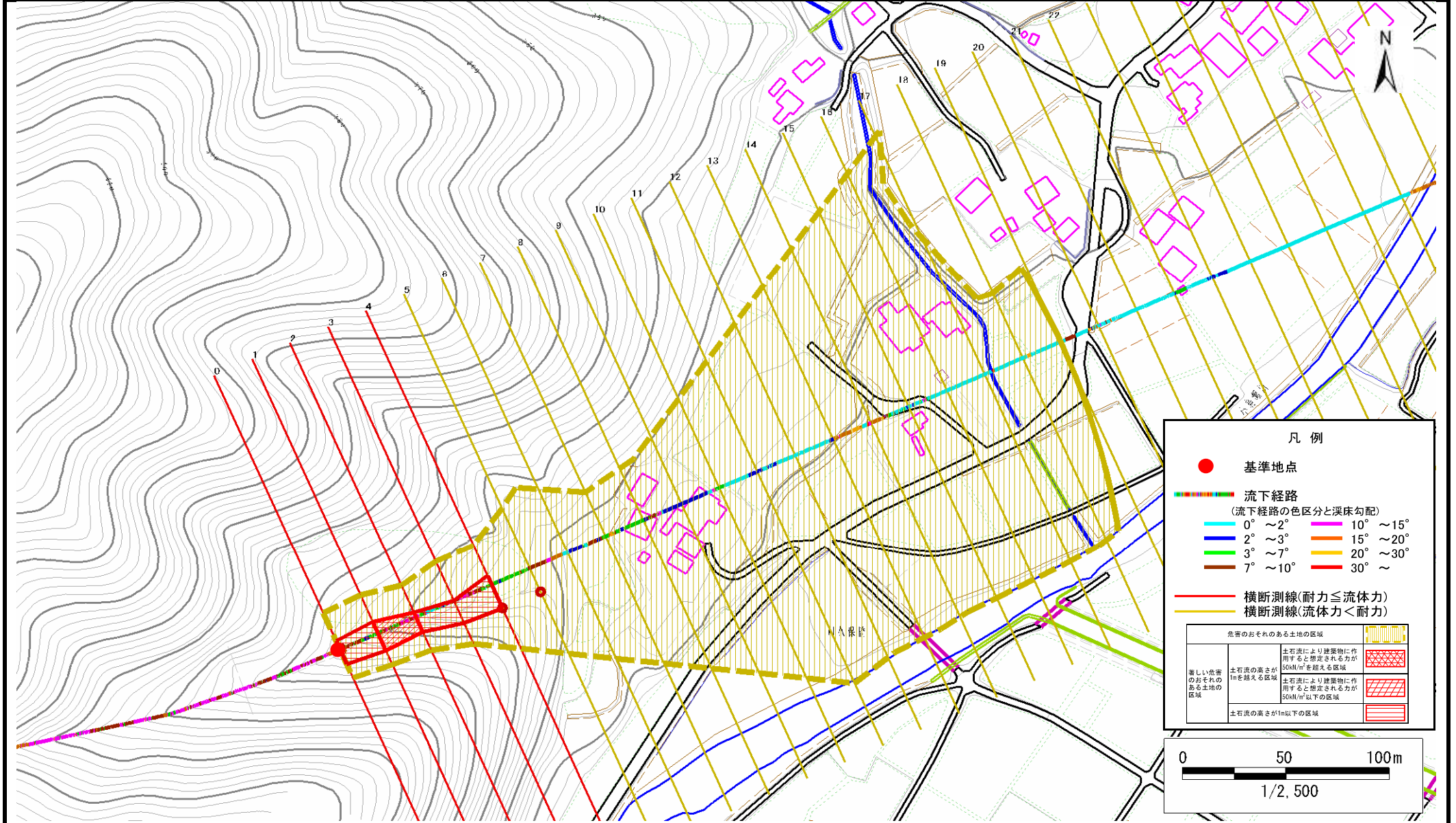

土石流区域調査

様式3-2 建築物に作用すると想定される衝撃に関する事項

調査年度	平成21年度
------	--------

溪流の位置	溪流番号	B126104	溪流名	山崎の沢(3)	所在地	岩手県遠野市土淵町栃内
-------	------	---------	-----	---------	-----	-------------

横断測線番号	土石流の高さh(m)	土石流の流体力Fd(kN/m ²)	建築物の耐力P2(kN/m ²)	横断測線番号	土石流の高さh(m)	土石流の流体力Fd(kN/m ²)	建築物の耐力P2(kN/m ²)
No.0	1.04	36.74	7.42	No.27	0.00	0.00	0.00
No.1	0.85	24.61	8.73	No.28	0.00	0.00	0.00
No.2	1.03	28.87	7.46	No.29	0.00	0.00	0.00
No.3	0.93	23.07	8.09				
No.4	0.58	12.03	12.01				
No.5	0.57	10.96	12.16				
No.6	0.57	11.00	12.18				
No.7	0.57	9.75	12.29				
No.8	0.56	8.96	12.35				
No.9	0.56	8.17	12.39				
No.10	0.56	6.96	12.35				
No.11	0.57	6.41	12.29				
No.12	0.57	5.63	12.13				
No.13	0.58	5.13	11.99				
No.14	0.56	5.49	12.34				
No.15	0.59	4.61	11.78				
No.16	0.62	3.72	11.27				
No.17	0.64	3.43	11.05				
No.18	0.66	3.07	10.73				
No.19	0.71	2.49	10.09				
No.20	0.72	2.39	9.97				
No.21	0.73	2.33	9.89				
No.22	0.75	2.15	9.64				
No.23	0.79	1.92	9.27				
No.24	0.00	0.00	0.00				
No.25	0.00	0.00	0.00				
No.26	0.00	0.00	0.00				