

土砂災害防止に関する基礎調査(土石流)

表紙 位置,位置図

自然現象の種類	土石流
溪流番号	A083022
水系名	田代川
河川名	神田川
溪流名	末前の沢
所在	岩手県宮古市田老字末前
調査機関	岩手県沿岸広域振興局土木部宮古土木センター

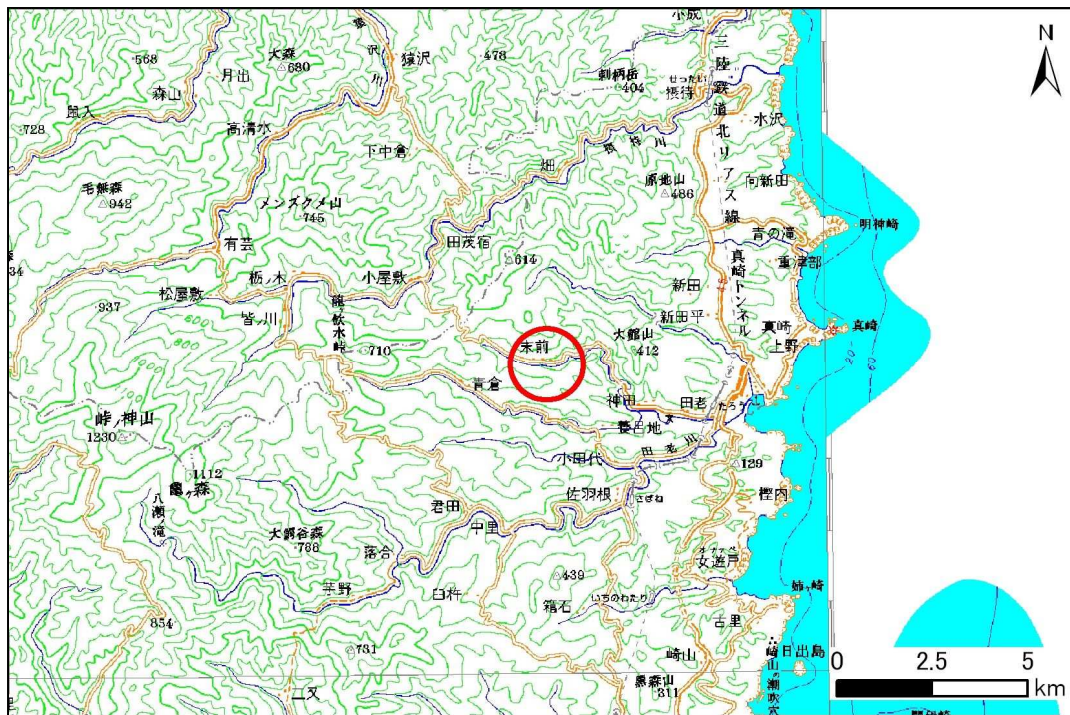

位置図(S=1:200,000)

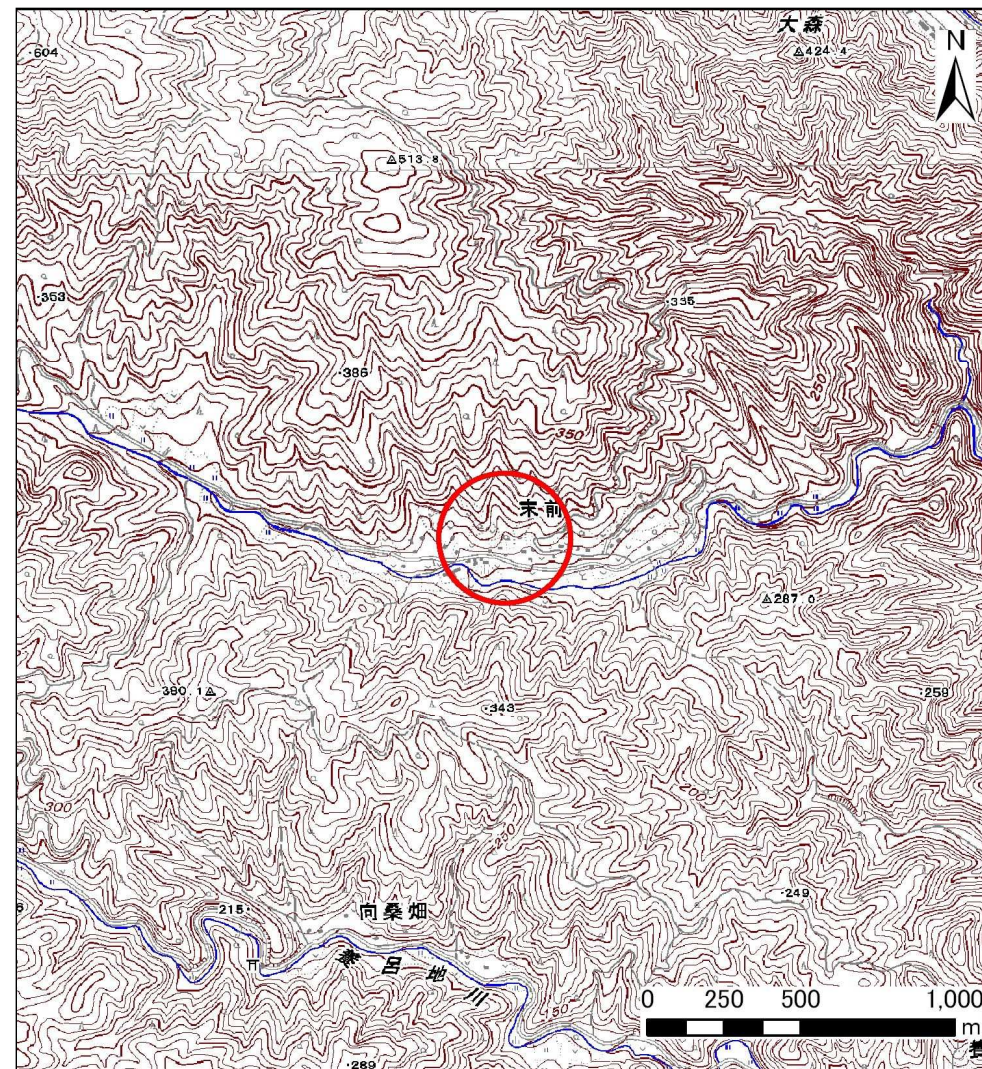

概況図(S=1:25,000)

土石流区域調査

様式3-1 危害のおそれのある土地、著しい危害のおそれのある土地の設定図

調査年度 平成22年度

溪流の位置	溪流番号	A083022	溪流名	末前の沢	所在地	岩手県宮古市田老字末前
-------	------	---------	-----	------	-----	-------------

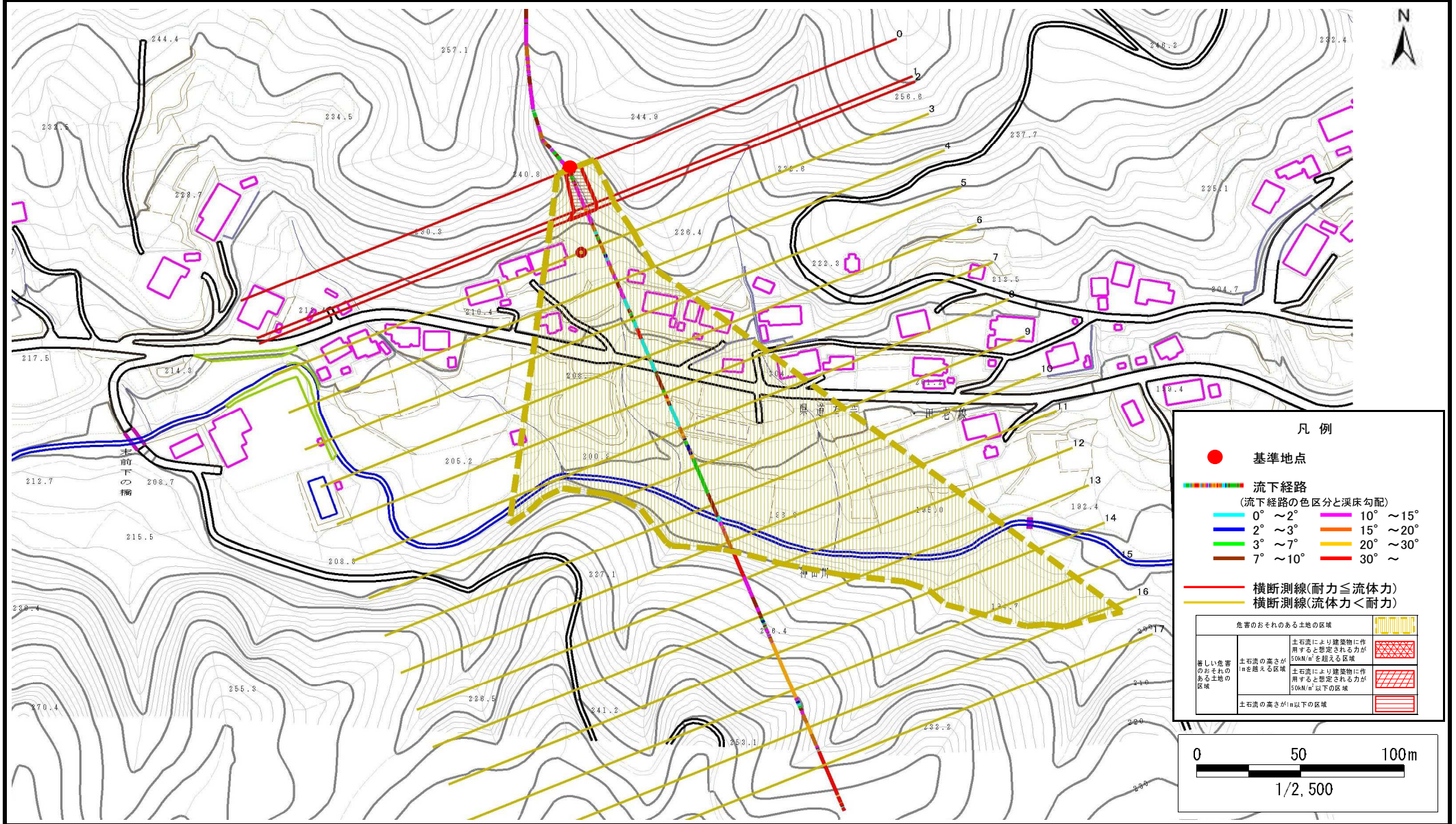

土石流区域調書

様式3-2 建築物に作用すると想定される衝撃に関する事項

調査年度 平成22年度

渓流の位置	渓流番号	A083022	渓流名	末前の沢	所在地	岩手県宮古市田老字末前
-------	------	---------	-----	------	-----	-------------

横断測線番号	土石流の高さh(m)	土石流の流体力Fd(kN/m ²)	建築物の耐力P2(kN/m ²)	横断測線番号	土石流の高さh(m)	土石流の流体力Fd(kN/m ²)	建築物の耐力P2(kN/m ²)
No.0	0.87	28.25	8.57				
No.1	0.67	18.99	10.67				
No.2	0.58	15.96	12.05				
No.3	0.47	11.96	14.50				
No.4	0.47	12.12	14.58				
No.5	0.46	11.51	14.66				
No.6	0.46	10.99	14.85				
No.7	0.45	10.37	15.07				
No.8	0.44	9.49	15.39				
No.9	0.43	9.02	15.55				
No.10	0.42	8.01	15.89				
No.11	0.41	6.10	16.36				
No.12	0.45	2.69	15.21				
No.13	0.59	1.20	11.93				
No.14	0.00	0.00	0.00				
No.15	0.00	0.00	0.00				
No.16	0.00	0.00	0.00				
No.17	0.00	0.00	0.00				