

# 土砂災害防止に関する基礎調査(土石流)

表紙 位置位置図

自然現象の種類	土石流
溪流番号	B063111
水系名	小本川
河川名	三田市川
溪流名	猿山の沢
所在地	岩手県下閉伊郡田野畑村猿山
調査機関	沿岸広域振興局土木部岩泉土木センター

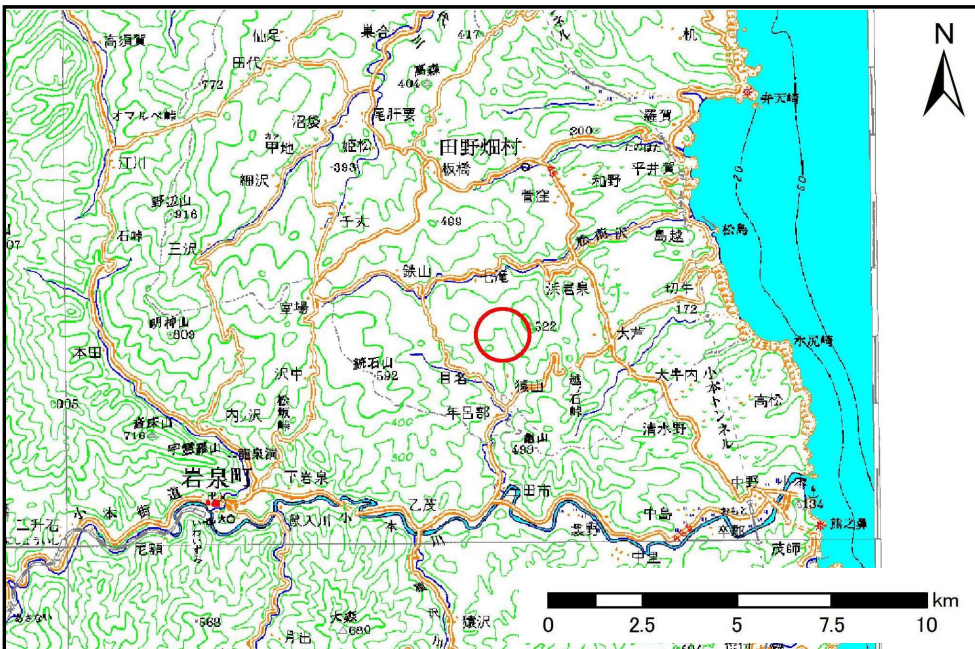

位置図(S=1:200,000)

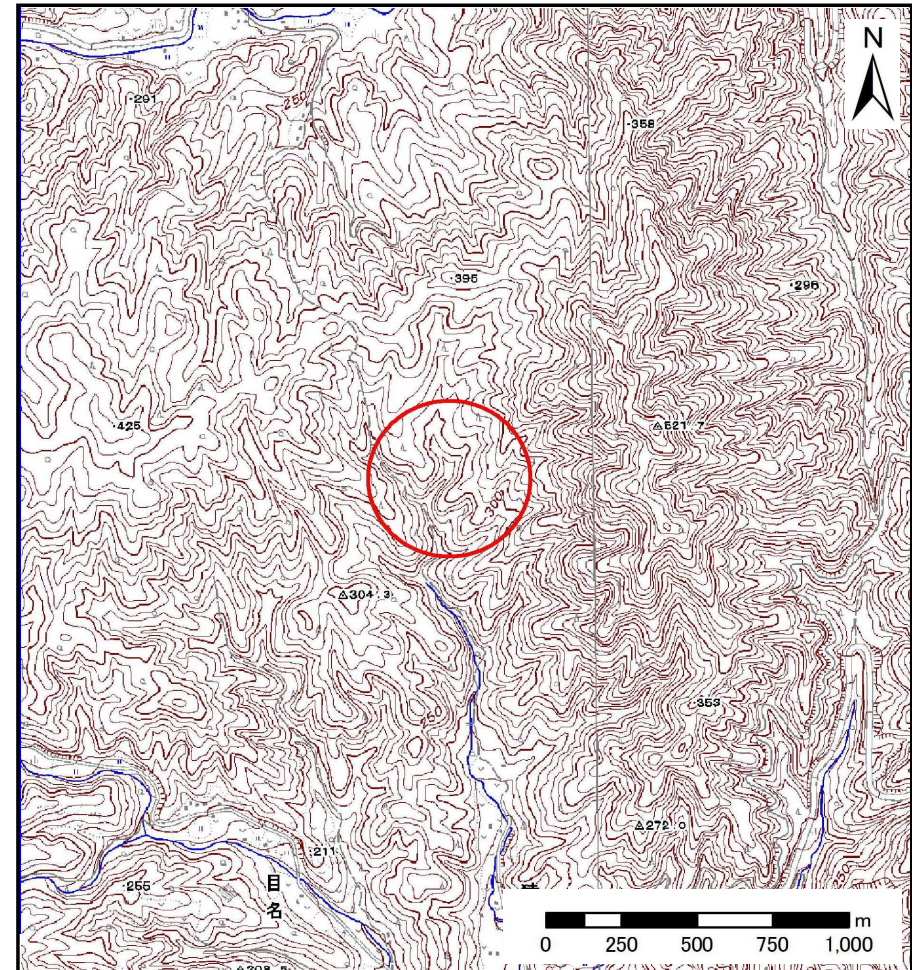

概況図(S=1:25,000)

# 土石流区域調査

様式3-1 危害のおそれのある土地、著しい危害のおそれのある土地の設定図

調査年度	平成24年度
所在地	岩手県下閉伊郡田野畑村猿山

溪流の位置	溪流番号	B063111	溪流名	猿山の沢	所在地	岩手県下閉伊郡田野畑村猿山
-------	------	---------	-----	------	-----	---------------

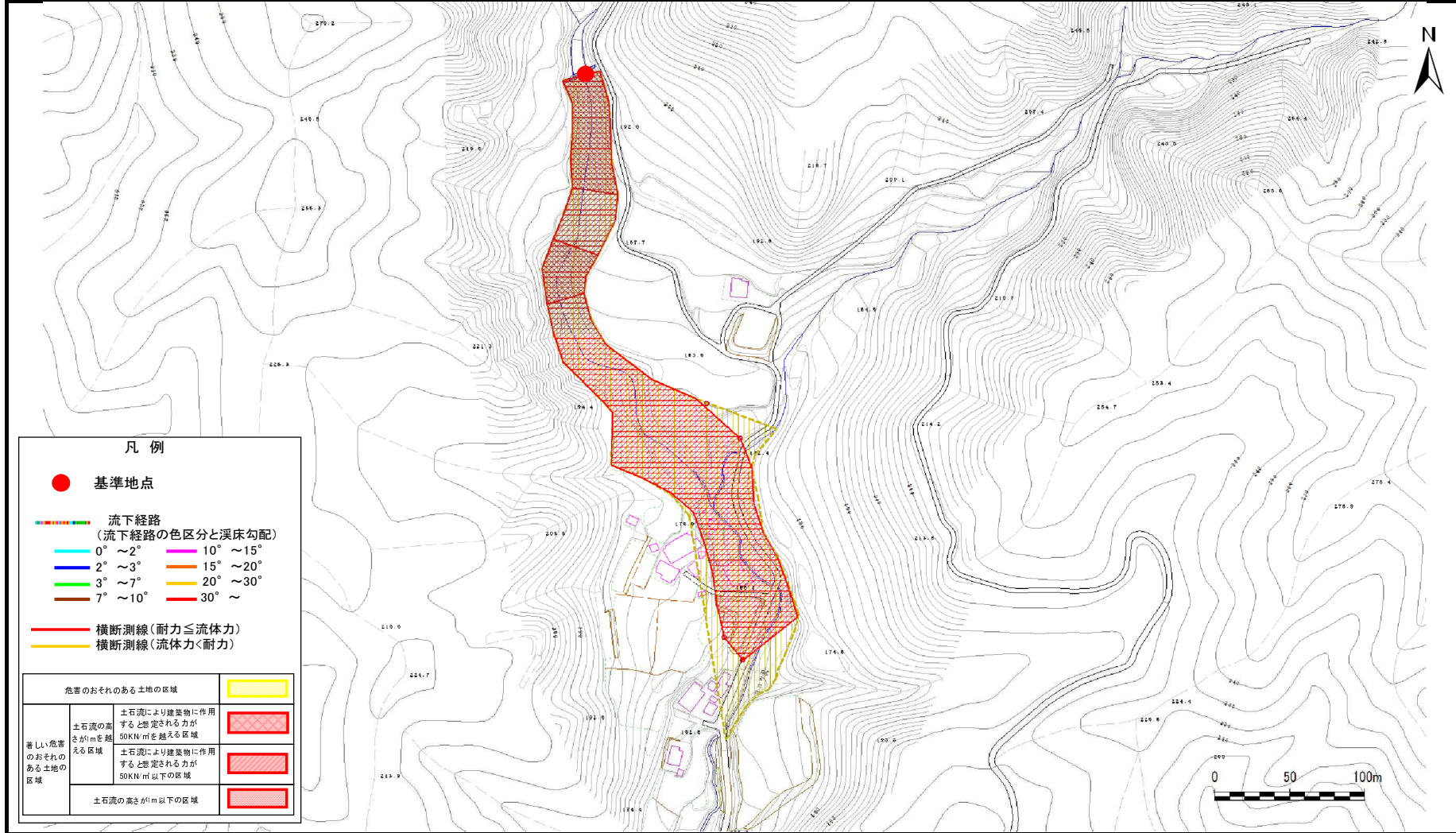

## 土石流区域調査

様式3-2 建築物に作用すると想定される衝撃に関する事項

調査年度	平成24年度
所在地	岩手県下閉伊郡田野畑村猿山

溪流の位置	溪流番号	B063111	溪流名	猿山の沢	所在地	岩手県下閉伊郡田野畑村猿山
-------	------	---------	-----	------	-----	---------------

横断測線番号	土石流の高さh(m)	土石流の流体力Fd(kN/m <sup>2</sup> )	建築物の耐力P2(kN/m <sup>2</sup> )	横断測線番号	土石流の高さh(m)	土石流の流体力Fd(kN/m <sup>2</sup> )	建築物の耐力P2(kN/m <sup>2</sup> )
No.0	3.58	70.73	4.50				
No.1	3.67	73.24	4.50				
No.2	3.62	67.49	4.50				
No.3	3.41	62.81	4.50				
No.4	3.19	60.95	4.50				
No.5	2.99	48.33	4.50				
No.6	3.23	49.40	4.50				
No.7	3.37	50.68	4.50				
No.8	3.73	54.29	4.50				
No.9	3.64	49.01	4.50				
No.10	3.46	39.10	4.50				
No.11	3.06	32.18	4.50				
No.12	3.11	32.96	4.50				
No.13	1.77	14.92	5.20				
No.14	2.11	18.10	4.78				
No.15	3.25	29.49	4.50				
No.16	1.86	12.92	5.06				
No.17	2.76	21.12	4.50				
No.18	3.14	21.90	4.50				
No.19	2.81	26.01	4.50				
No.20	2.57	21.69	4.53				
No.21	1.79	13.60	5.16				
No.22	2.40	6.68	4.59				
No.23	0.00	0.00	0.00				
No.24	0.00	0.00	0.00				
No.25	0.00	0.00	0.00				