

土砂災害防止に関する基礎調査(土石流)

表紙 位置位置図

| | |
|---------|------------|
| 自然現象の種類 | 土石流 |
| 溪流番号 | B067107-2 |
| 水系名 | 北上川 |
| 河川名 | 飛田川 |
| 溪流名 | 奴屋敷の沢2-2 |
| 所在地 | 盛岡市川又字奴屋敷 |
| 調査機関 | 盛岡広域振興局土木部 |



概況図(S=1:200,000)



位置図(S=1:25,000)

土石流区域調査

様式3-1 危害のおそれのある土地、著しい危害のおそれのある土地の設定図

調査年度 平成28年度

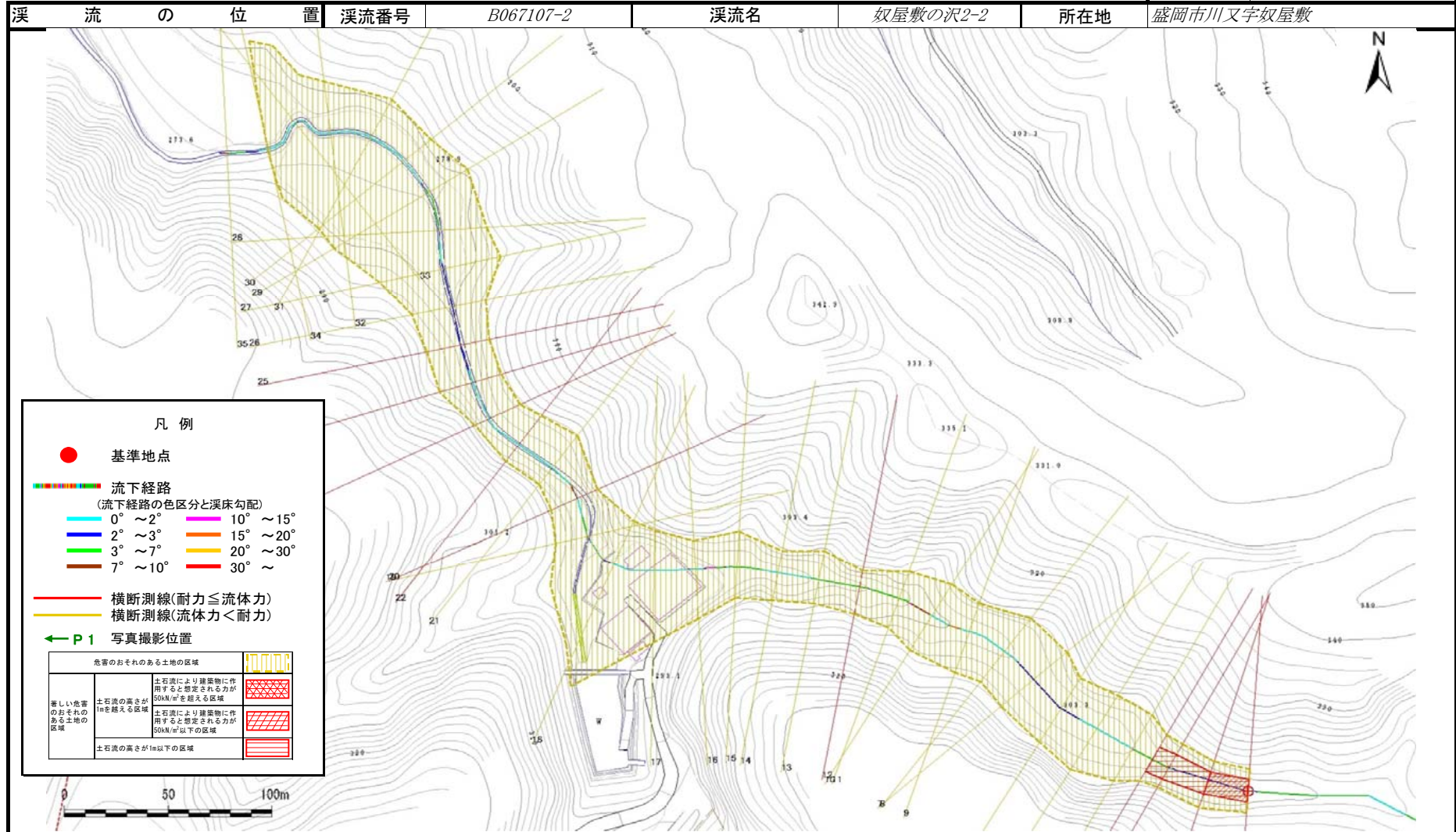

土石流区域調査

様式3-2 建築物に作用すると想定される衝撃に関する事項

調査年度 平成28年度

| | | | | | | |
|-------|------|-----------|-----|----------|-----|-----------|
| 溪流の位置 | 溪流番号 | B067107-2 | 溪流名 | 奴屋敷の沢2-2 | 所在地 | 盛岡市川又字奴屋敷 |
|-------|------|-----------|-----|----------|-----|-----------|

| 横断測線番号 | 土石流の高さh(m) | 土石流の流体力Fd(kN/m ²) | 建築物の耐力P2(kN/m ²) | 横断測線番号 | 土石流の高さh(m) | 土石流の流体力Fd(kN/m ²) | 建築物の耐力P2(kN/m ²) |
|--------|------------|-------------------------------|------------------------------|--------|------------|-------------------------------|------------------------------|
| No.0 | 1.03 | 15.52 | 7.48 | No.27 | 0.74 | 4.65 | 9.76 |
| No.1 | 1.05 | 10.66 | 7.35 | No.28 | 0.73 | 4.84 | 9.92 |
| No.2 | 0.97 | 8.14 | 7.79 | No.29 | 0.80 | 3.92 | 9.13 |
| No.3 | 0.97 | 8.21 | 7.84 | No.30 | 0.80 | 3.87 | 9.10 |
| No.4 | 0.86 | 7.14 | 8.62 | No.31 | 0.83 | 3.58 | 8.91 |
| No.5 | 0.73 | 5.08 | 9.85 | No.32 | 0.87 | 3.85 | 8.52 |
| No.6 | 0.81 | 5.16 | 9.05 | No.33 | 0.84 | 3.47 | 8.76 |
| No.7 | 0.83 | 4.84 | 8.84 | No.34 | 0.86 | 3.32 | 8.65 |
| No.8 | 0.76 | 4.50 | 9.55 | No.35 | 0.83 | 3.49 | 8.82 |
| No.9 | 0.88 | 4.68 | 8.44 | | | | |
| No.10 | 0.91 | 5.21 | 8.23 | | | | |
| No.11 | 1.05 | 7.21 | 7.34 | | | | |
| No.12 | 1.08 | 8.03 | 7.19 | | | | |
| No.13 | 0.97 | 7.23 | 7.84 | | | | |
| No.14 | 1.00 | 6.40 | 7.66 | | | | |
| No.15 | 0.82 | 5.53 | 8.94 | | | | |
| No.16 | 0.71 | 5.09 | 10.14 | | | | |
| No.17 | 0.70 | 5.21 | 10.24 | | | | |
| No.18 | 0.71 | 5.05 | 10.10 | | | | |
| No.19 | 0.81 | 8.15 | 9.04 | | | | |
| No.20 | 0.90 | 8.65 | 8.33 | | | | |
| No.21 | 0.84 | 7.29 | 8.79 | | | | |
| No.22 | 0.99 | 8.25 | 7.71 | | | | |
| No.23 | 1.09 | 8.67 | 7.18 | | | | |
| No.24 | 1.04 | 8.45 | 7.39 | | | | |
| No.25 | 1.01 | 7.85 | 7.58 | | | | |
| No.26 | 0.93 | 6.51 | 8.10 | | | | |