

土砂災害防止に関する基礎調査(土石流)

表紙 位置位置図

自然現象の種類	土石流
溪流番号	B088125
水系名	北上川
河川名	築川
溪流名	音水沢
所在地	岩手県紫波郡紫波町山屋下峠
調査機関	岩手県盛岡広域振興局土木部

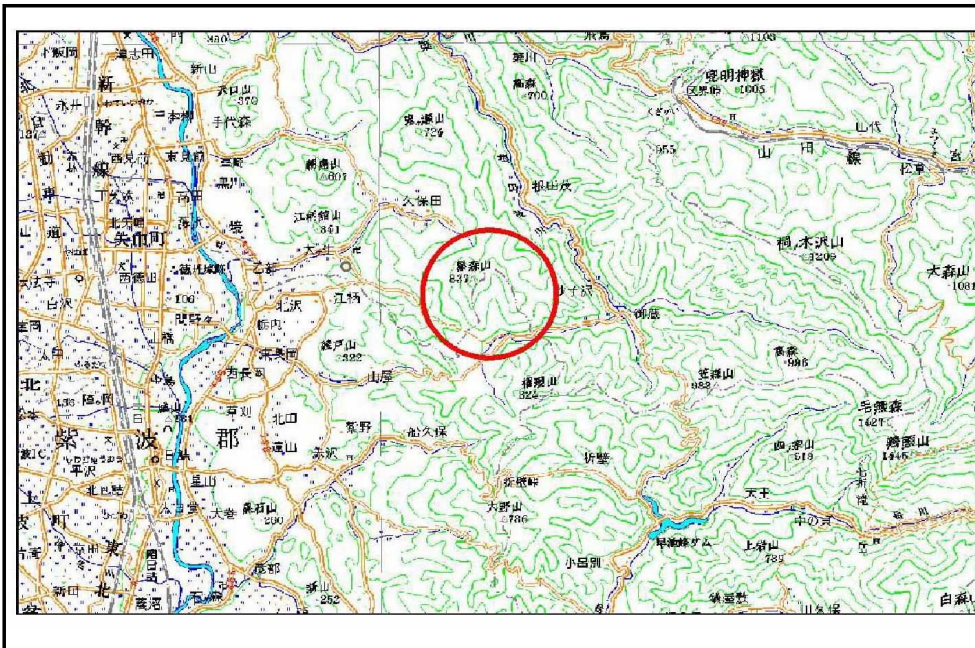

位置図(S=1:200,000)

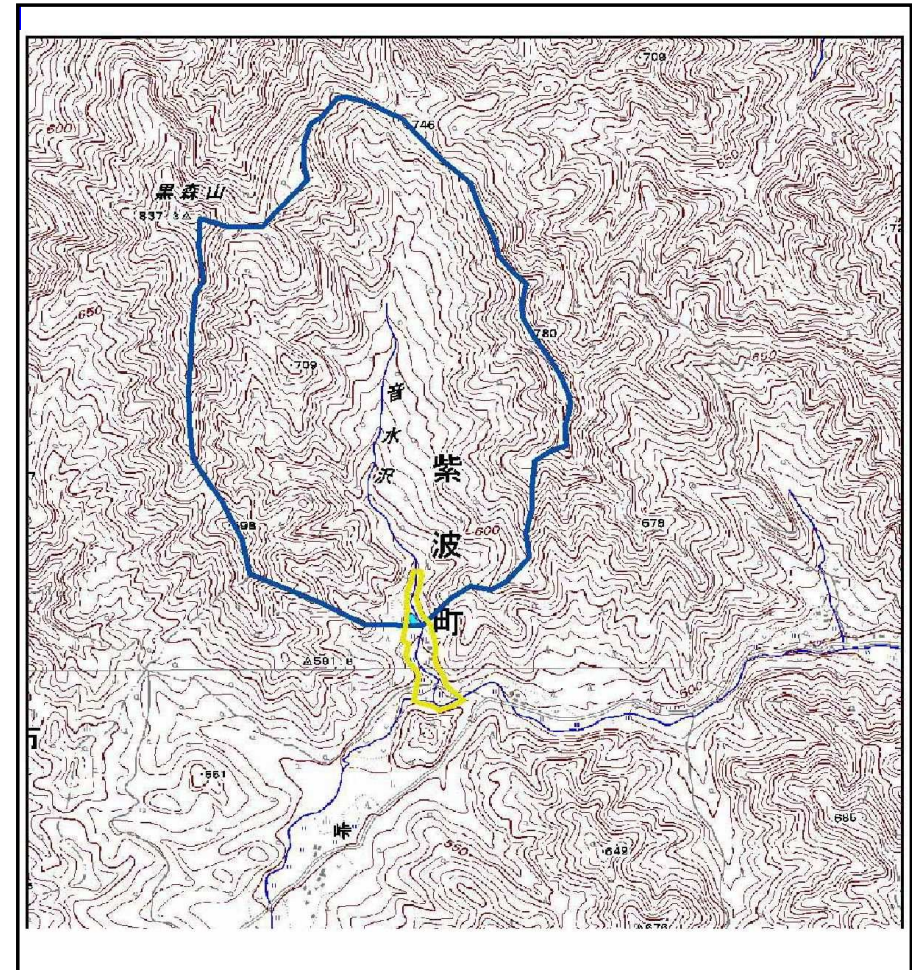

概況図(S=1:25,000)

土石流区域調査書

様式3-1 危害のおそれのある土地、著しい危害のおそれのある土地の設定図

調査年度	平成24年度
所在地	岩手県紫波郡紫波町山屋下峠

溪流の位置	溪流番号	B088125	溪流名	音水沢	所在地	岩手県紫波郡紫波町山屋下峠
-------	------	---------	-----	-----	-----	---------------



土石流区域調査

様式3-2 建築物に作用すると想定される衝撃に関する事項

調査年度	平成24年度
------	--------

溪流の位置	溪流番号	B088125	溪流名	音水沢	所在地	岩手県紫波郡紫波町山屋下峠
-------	------	---------	-----	-----	-----	---------------

横断測線番号	土石流の高さh(m)	土石流の流体力Fd(kN/m ²)	建築物の耐力P2(kN/m ²)	横断測線番号	土石流の高さh(m)	土石流の流体力Fd(kN/m ²)	建築物の耐力P2(kN/m ²)
No.0	2.59	54.05	4.52				
No.1	2.49	41.17	4.55				
No.2	2.59	37.28	4.52				
No.3	2.55	35.47	4.53				
No.4	2.45	35.75	4.57				
No.5	2.33	32.59	4.63				
No.6	2.19	27.55	4.71				
No.7	1.98	25.43	4.91				
No.8	1.97	22.61	4.93				
No.9	1.47	12.57	5.79				
No.10	1.52	11.08	5.67				
No.11	1.58	9.78	5.54				
No.12	1.37	12.97	6.07				
No.13	1.36	13.27	6.11				
No.14	1.46	11.39	5.81				
No.15	1.49	10.96	5.74				
No.16	1.48	11.20	5.78				
No.17	1.49	11.03	5.75				
No.18	1.44	11.81	5.88				
No.19	1.81	17.80	5.13				
No.20	1.98	18.34	4.91				
No.21	1.43	12.51	5.91				
No.22	2.34	20.52	4.62				
No.23	1.56	10.42	5.58				
No.24	1.50	11.29	5.72				
No.25	1.50	11.36	5.73				
No.26	1.85	6.66	5.08				