

土砂災害防止に関する基礎調査(土石流)

表紙 位置,位置図

| | |
|---------|----------------|
| 自然現象の種類 | 土石流 |
| 溪流番号 | A129035 |
| 水系名 | |
| 河川名 | |
| 溪流名 | 吉里吉里の沢(5) |
| 所在地 | 上閉伊郡大槌町吉里吉里四丁目 |
| 調査機関 | 沿岸広域振興局土木部 |

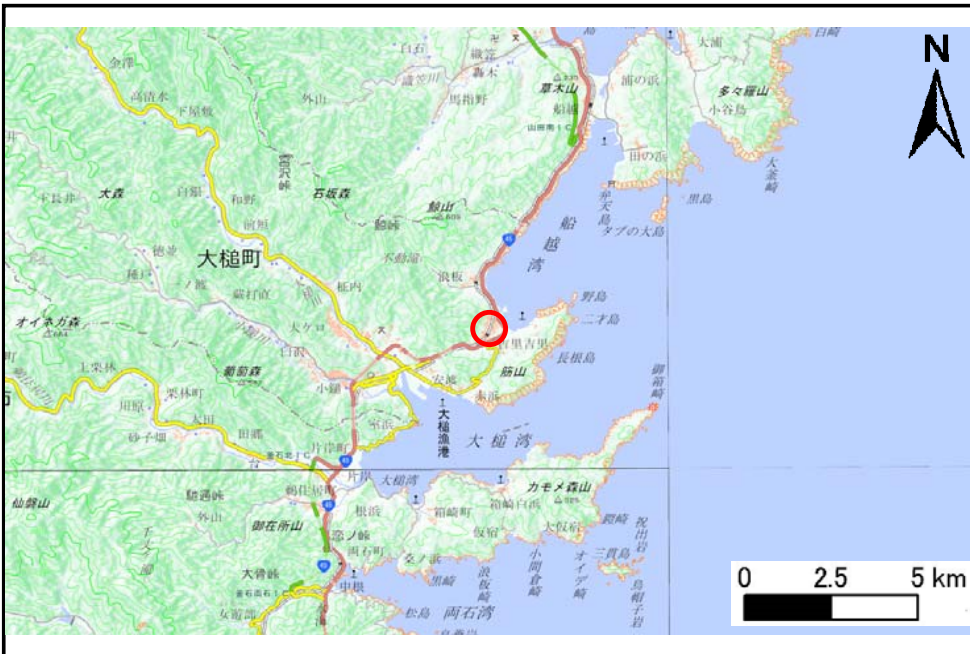

概況図(S=1:200,000)

国土地理院の電子地形図200000『盛岡, 一関』及び電子地形図25000『大槌』を掲載

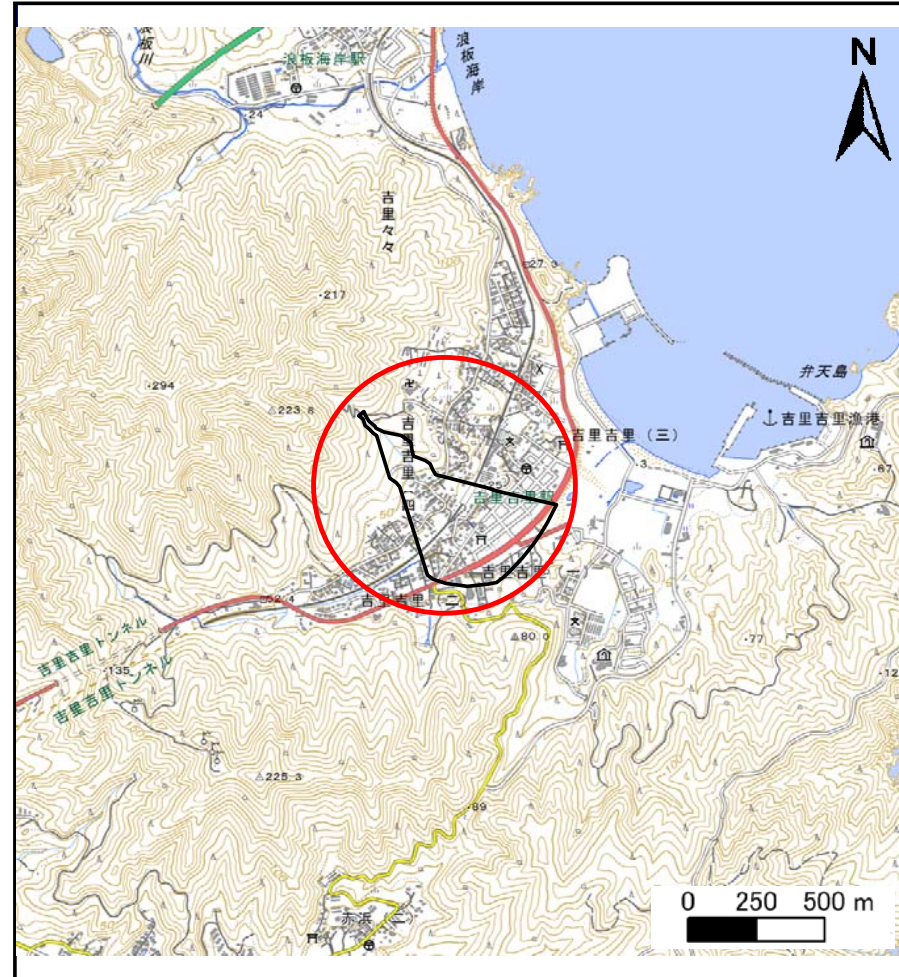

位置図(S=1:25,000)

土石流区域調査

様式3-1 危害のおそれのある土地、著しい危害のおそれのある土地の設定図

調査年度

令和元年度

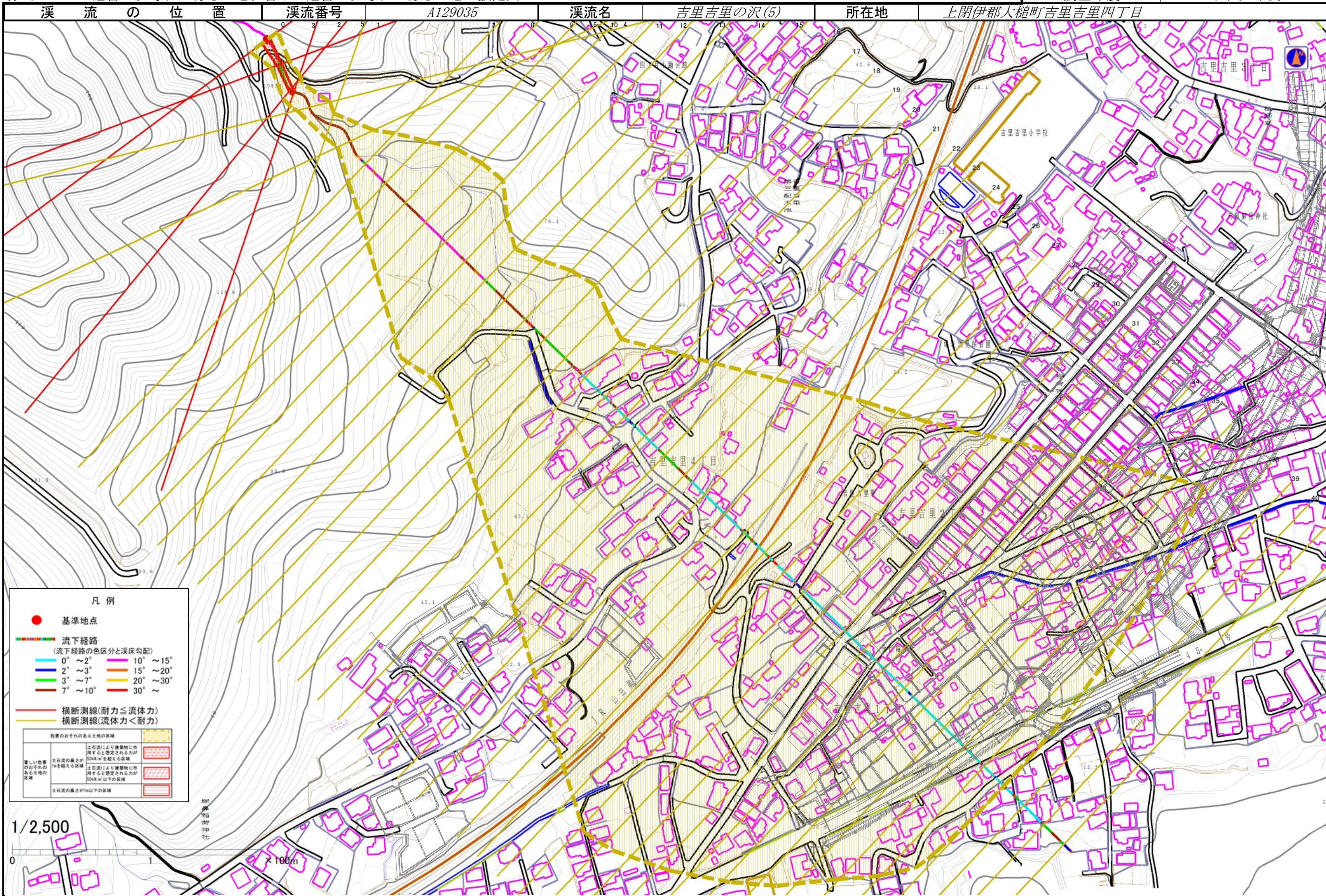

土石流区域調査書

様式3-2 建築物に作用すると想定される衝撃に関する事項

| | |
|------|--------|
| 調査年度 | 平成31年度 |
|------|--------|

| | | | | | | |
|-------|------|---------|-----|-----------|-----|----------------|
| 溪流の位置 | 溪流番号 | A129035 | 溪流名 | 吉里吉里の沢(5) | 所在地 | 上関伊郡大槌町吉里吉里四丁目 |
|-------|------|---------|-----|-----------|-----|----------------|

| 横断測線番号 | 土石流の高さh(m) | 土石流の流体力Fd(kN/m ²) | 建築物の耐力P2(kN/m ²) | 横断測線番号 | 土石流の高さh(m) | 土石流の流体力Fd(kN/m ²) | 建築物の耐力P2(kN/m ²) |
|--------|------------|-------------------------------|------------------------------|--------|------------|-------------------------------|------------------------------|
| No.0 | 0.51 | 20.46 | 13.44 | No.27 | 0.23 | 2.40 | 28.07 |
| No.1 | 0.71 | 30.86 | 10.16 | No.28 | 0.23 | 2.46 | 28.42 |
| No.2 | 0.52 | 18.37 | 13.16 | No.29 | 0.22 | 2.56 | 29.00 |
| No.3 | 0.48 | 16.11 | 14.19 | No.30 | 0.22 | 2.54 | 28.87 |
| No.4 | 0.42 | 11.84 | 15.91 | No.31 | 0.23 | 2.42 | 28.23 |
| No.5 | 0.42 | 11.05 | 15.98 | No.32 | 0.23 | 2.21 | 28.02 |
| No.6 | 0.45 | 11.73 | 15.13 | No.33 | 0.23 | 2.07 | 27.93 |
| No.7 | 0.25 | 4.71 | 25.86 | No.34 | 0.23 | 1.98 | 27.83 |
| No.8 | 0.25 | 4.72 | 25.89 | No.35 | 0.24 | 1.57 | 27.06 |
| No.9 | 0.25 | 4.44 | 26.22 | No.36 | 0.24 | 1.48 | 26.80 |
| No.10 | 0.24 | 4.30 | 26.41 | No.37 | 0.24 | 1.47 | 26.77 |
| No.11 | 0.24 | 4.28 | 26.44 | No.38 | 0.27 | 0.94 | 24.03 |
| No.12 | 0.24 | 3.60 | 27.28 | No.39 | 0.31 | 0.66 | 21.37 |
| No.13 | 0.23 | 3.66 | 27.52 | No.40 | 0.46 | 0.27 | 14.79 |
| No.14 | 0.24 | 3.60 | 27.31 | No.41 | 0.00 | 0.00 | 0.00 |
| No.15 | 0.24 | 3.54 | 27.34 | No.42 | 0.00 | 0.00 | 0.00 |
| No.16 | 0.24 | 3.56 | 27.39 | | | | |
| No.17 | 0.23 | 3.65 | 27.75 | | | | |
| No.18 | 0.23 | 3.68 | 27.84 | | | | |
| No.19 | 0.24 | 3.51 | 27.38 | | | | |
| No.20 | 0.24 | 3.46 | 27.44 | | | | |
| No.21 | 0.23 | 3.17 | 27.72 | | | | |
| No.22 | 0.23 | 3.05 | 27.81 | | | | |
| No.23 | 0.23 | 2.88 | 27.93 | | | | |
| No.24 | 0.23 | 2.72 | 28.01 | | | | |
| No.25 | 0.23 | 2.82 | 28.48 | | | | |
| No.26 | 0.23 | 2.60 | 28.06 | | | | |