

# 土砂災害防止に関する基礎調査(急傾斜地の崩壊)

表紙 概況、位置図

|         |                   |
|---------|-------------------|
| 自然現象の種類 | 急傾斜地の崩壊           |
| 箇所番号    | 042B1004          |
| 箇所名     | 下安家-1             |
| 所在地     | 岩手県九戸郡野田村大字玉川第2地割 |
| 調査機関    | 岩手県久慈地方振興局土木部     |

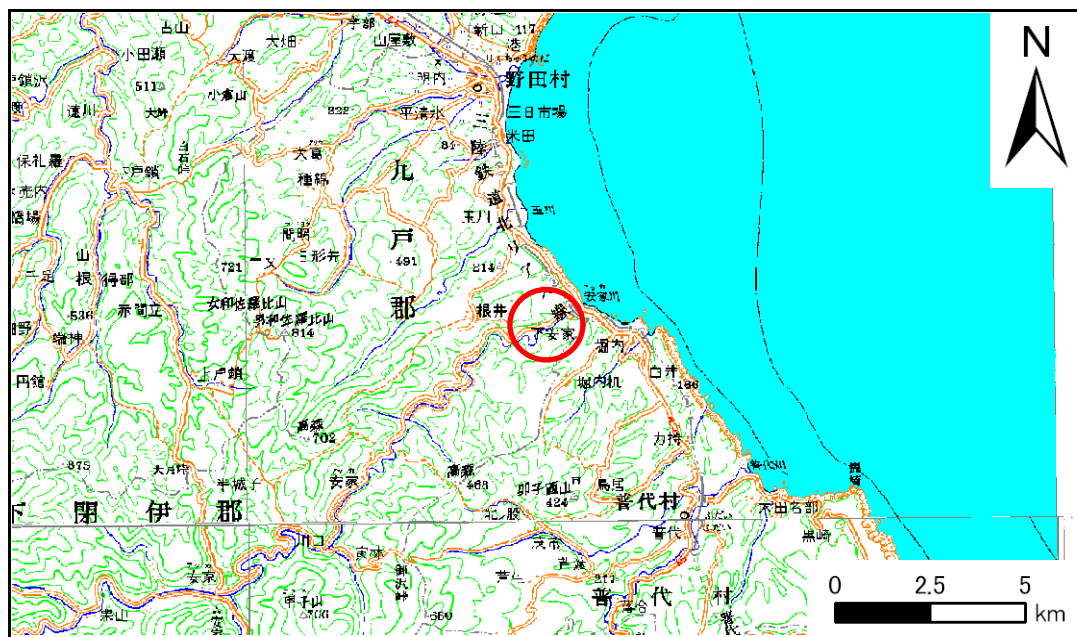

概況図(S=1:200,000)

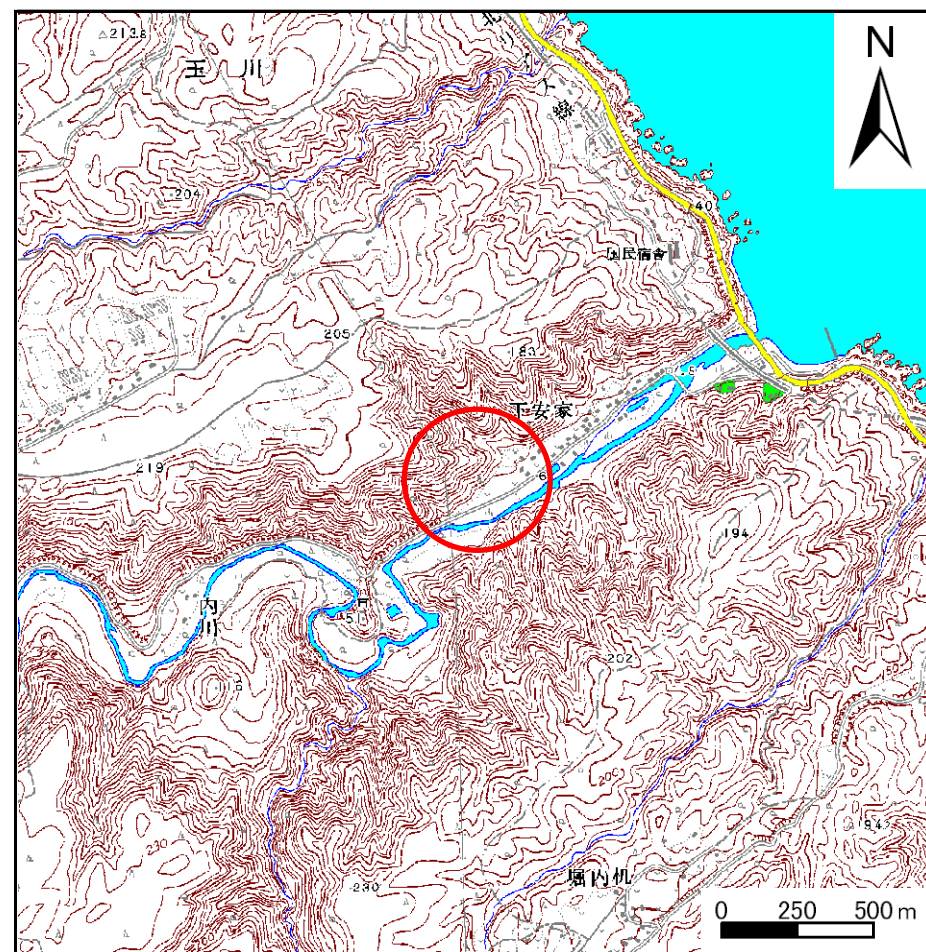

位置図(S=1:25,000)

# 急傾斜地の崩壊区域調査

様式3-1 危害のおそれのある土地、著しい危害のおそれのある土地の設定図

調査年度

平成19年度

急傾斜地の位置

箇所番号

042B1004

箇所名

下安家-1

所在地

岩手県九戸郡野田村大字玉川第2地割

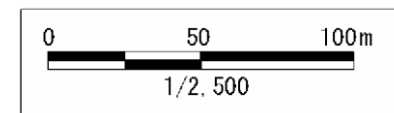
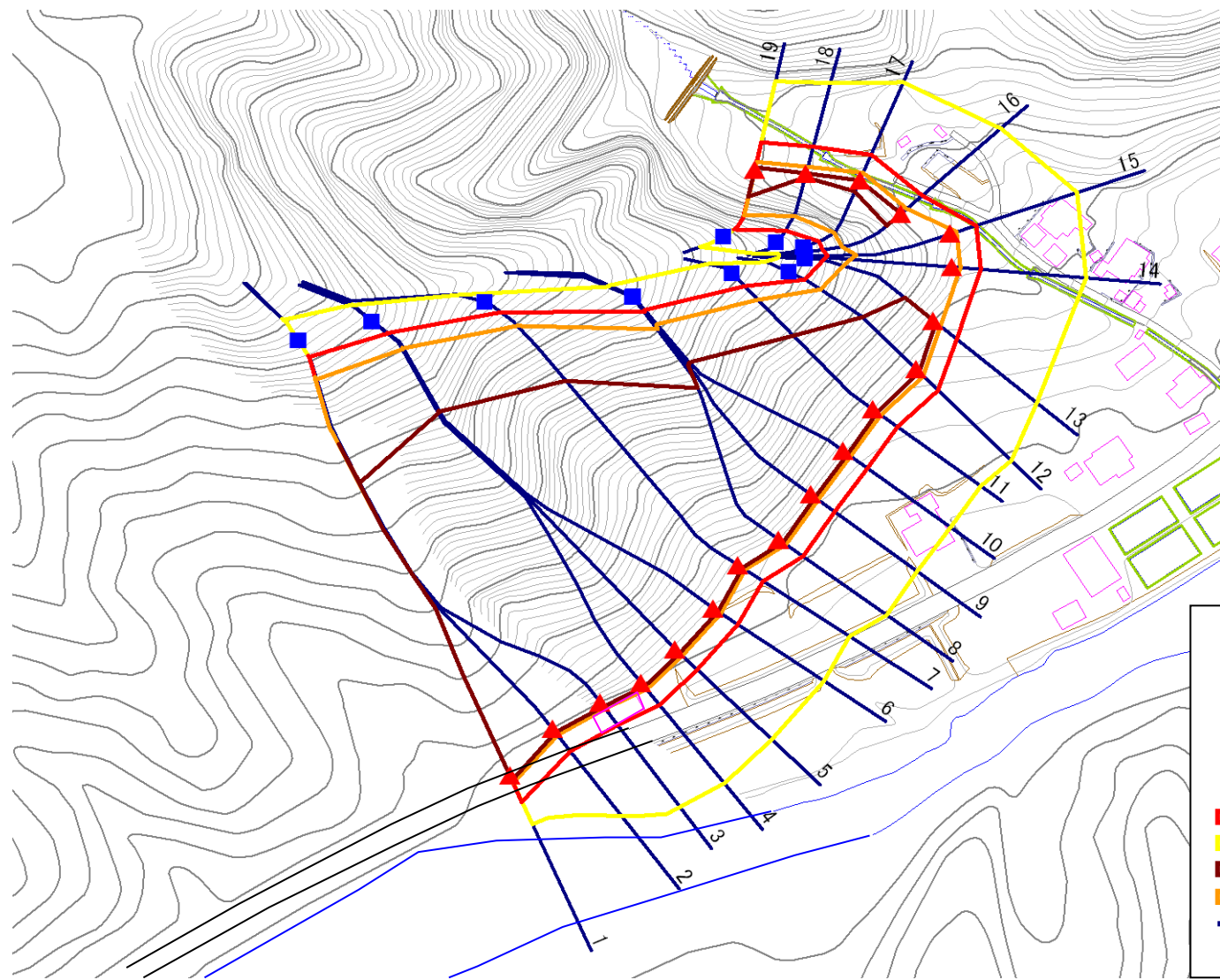

**凡例**

- 上端
- ▲ 下端
- 著しい危害のおそれのある土地の区域
- 危害のおそれのある土地の区域
- 土石等の堆積高が3mを超える範囲
- 土石等の移動による力が100kN/m<sup>2</sup>を超える範囲
- 横断測線



# 急傾斜地の崩壊区域調書

様式3-1 危害のおそれのある土地、著しい危害のおそれのある土地の設定図

調査年度

平成19年度

急傾斜地の位置

箇所番号

042B1004

箇所名

下安家-1

所在地

岩手県九戸郡野田村大字玉川第2地割

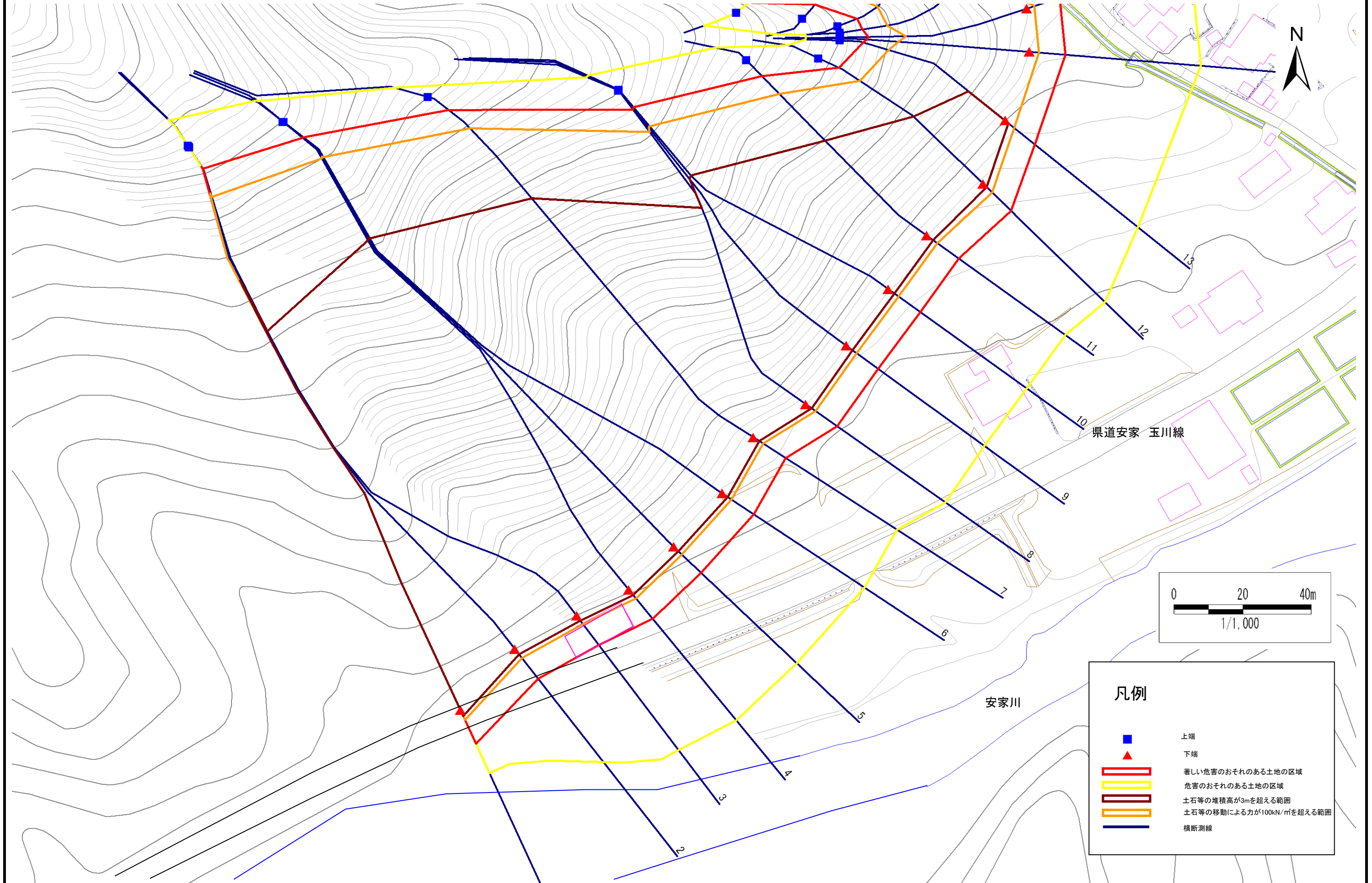

**凡例**

- 上端
- ▲ 下端
- 著しい危害のおそれのある土地の区域
- 危害のおそれのある土地の区域
- 土石等の堆積高が3mを超える範囲
- 土石等の移動による力が100kN/m<sup>2</sup>を超える範囲
- 横断測線

# 急傾斜地の崩壊区域調書

様式3-1 危害のおそれのある土地、著しい危害のおそれのある土地の設定図

調査年度

平成19年度

急傾斜地の位置

箇所番号

042B1004

箇所名

下安家-1

所在地

岩手県九戸郡野田村大字玉川第2地割

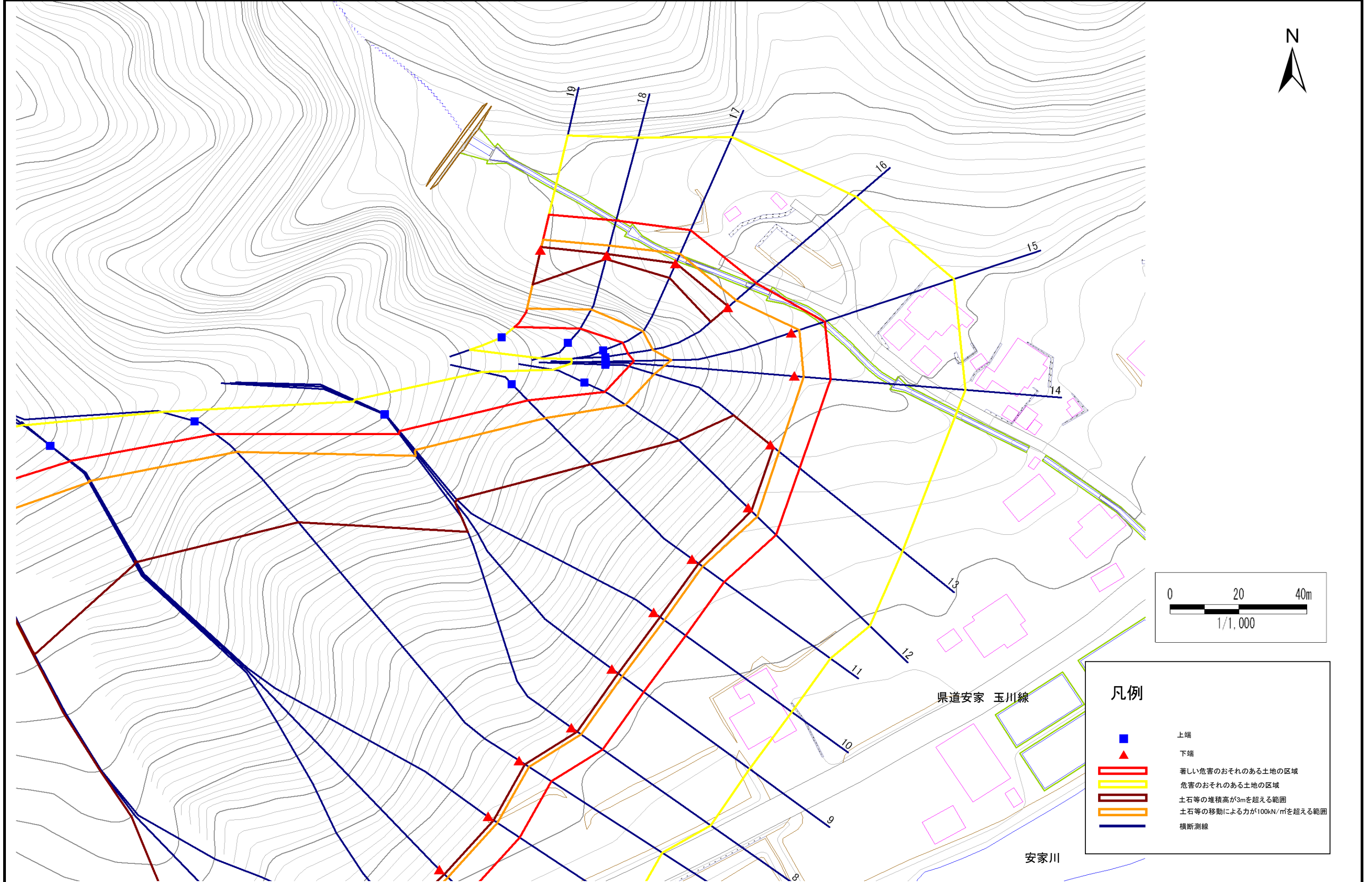



# 急傾斜地の崩壊区域調査

様式3-2 建築物に作用すると想定される衝撃に関する事項(1/2)

調査年度 平成19年度

| 急傾斜地の位置        |                           | 箇所番号      |                | 042B1004                      |               | 箇所名              |           | 下安家-1                         |                           | 所在地       |                | 岩手県九戸郡野田村大字玉川第2地割             |               |                |           |                               |
|----------------|---------------------------|-----------|----------------|-------------------------------|---------------|------------------|-----------|-------------------------------|---------------------------|-----------|----------------|-------------------------------|---------------|----------------|-----------|-------------------------------|
| 横断<br>測線<br>番号 | 急傾斜地の下端に隣接する土地            |           |                |                               |               |                  |           |                               | 急傾斜地内                     |           |                |                               |               |                |           |                               |
|                | 土石等の移動の高さと力の大きさ           |           |                |                               | 土石等の堆積高さとの大きさ |                  |           |                               | 土石等の移動の高さと力の大きさ           |           |                |                               | 土石等の堆積高さとの大きさ |                |           |                               |
|                | 区分                        | 高さ<br>(m) | 下端からの距離<br>(m) | 力の大きさ<br>(kN/m <sup>2</sup> ) | 区分            | 下端からの水平<br>距離(m) | 高さ<br>(m) | 力の大きさ<br>(kN/m <sup>2</sup> ) | 区分                        | 高さ<br>(m) | 上端からの比高<br>(m) | 力の大きさ<br>(kN/m <sup>2</sup> ) | 区分            | 上端からの比高<br>(m) | 高さ<br>(m) | 力の大きさ<br>(kN/m <sup>2</sup> ) |
| 1              | 100kN/m <sup>2</sup> を超える | 1.00      | 0.00 ~ 3.20    | 151.14                        | 3mを超える        | 0.00 ~ 1.92      | 3.81      | 20.40                         | 100kN/m <sup>2</sup> を超える | 1.00      | 10.90 ~ 126.28 | 151.14                        | 3mを超える        | 40.00 ~ 126.28 | 3.81      | 20.40                         |
|                | それ以外                      | 1.00      | 3.20 ~ 10.98   | 100.00                        | それ以外          | 1.92 ~ 10.98     | 3.00      | 16.05                         | それ以外                      | 1.00      | 5.00 ~ 10.90   | 100.00                        | それ以外          | 5.00 ~ 40.00   | 3.00      | 16.05                         |
| 2              | 100kN/m <sup>2</sup> を超える | 1.00      | 0.00 ~ 3.40    | 154.67                        | 3mを超える        | 0.00 ~ 2.01      | 3.87      | 20.72                         | 100kN/m <sup>2</sup> を超える | 1.00      | 10.72 ~ 125.75 | 154.67                        | 3mを超える        | 30.00 ~ 125.75 | 3.87      | 20.72                         |
|                | それ以外                      | 1.00      | 3.40 ~ 11.19   | 100.00                        | それ以外          | 2.01 ~ 11.19     | 3.00      | 16.05                         | それ以外                      | 1.00      | 5.00 ~ 10.72   | 100.00                        | それ以外          | 5.00 ~ 30.00   | 3.00      | 16.05                         |
| 3              | 100kN/m <sup>2</sup> を超える | 1.00      | 0.00 ~ 3.15    | 150.32                        | 3mを超える        | 0.00 ~ 1.90      | 3.80      | 20.33                         | 100kN/m <sup>2</sup> を超える | 1.00      | 10.95 ~ 125.72 | 150.32                        | 3mを超える        | 40.00 ~ 125.72 | 3.80      | 20.33                         |
|                | それ以外                      | 1.00      | 3.15 ~ 10.94   | 100.00                        | それ以外          | 1.90 ~ 10.94     | 3.00      | 16.05                         | それ以外                      | 1.00      | 5.00 ~ 10.95   | 100.00                        | それ以外          | 5.00 ~ 40.00   | 3.00      | 16.05                         |
| 4              | 100kN/m <sup>2</sup> を超える | 1.00      | 0.00 ~ 3.31    | 153.01                        | 3mを超える        | 0.00 ~ 1.96      | 3.84      | 20.57                         | 100kN/m <sup>2</sup> を超える | 1.00      | 10.80 ~ 119.58 | 153.01                        | 3mを超える        | 30.00 ~ 119.58 | 3.84      | 20.57                         |
|                | それ以外                      | 1.00      | 3.31 ~ 11.09   | 100.00                        | それ以外          | 1.96 ~ 11.09     | 3.00      | 16.05                         | それ以外                      | 1.00      | 5.00 ~ 10.80   | 100.00                        | それ以外          | 5.00 ~ 30.00   | 3.00      | 16.05                         |
| 5              | 100kN/m <sup>2</sup> を超える | 1.00      | 0.00 ~ 3.38    | 154.29                        | 3mを超える        | 0.00 ~ 2.00      | 3.86      | 20.68                         | 100kN/m <sup>2</sup> を超える | 1.00      | 10.74 ~ 119.36 | 154.29                        | 3mを超える        | 30.00 ~ 119.36 | 3.86      | 20.68                         |
|                | それ以外                      | 1.00      | 3.38 ~ 11.16   | 100.00                        | それ以外          | 2.00 ~ 11.16     | 3.00      | 16.05                         | それ以外                      | 1.00      | 5.00 ~ 10.74   | 100.00                        | それ以外          | 5.00 ~ 30.00   | 3.00      | 16.05                         |
| 6              | 100kN/m <sup>2</sup> を超える | 1.00      | 0.00 ~ 3.31    | 153.16                        | 3mを超える        | 0.00 ~ 1.97      | 3.85      | 20.58                         | 100kN/m <sup>2</sup> を超える | 1.00      | 10.79 ~ 118.41 | 153.16                        | 3mを超える        | 30.00 ~ 118.41 | 3.85      | 20.58                         |
|                | それ以外                      | 1.00      | 3.31 ~ 11.10   | 100.00                        | それ以外          | 1.97 ~ 11.10     | 3.00      | 16.05                         | それ以外                      | 1.00      | 5.00 ~ 10.79   | 100.00                        | それ以外          | 5.00 ~ 30.00   | 3.00      | 16.05                         |
| 7              | 100kN/m <sup>2</sup> を超える | 1.00      | 0.00 ~ 3.38    | 154.25                        | 3mを超える        | 0.00 ~ 2.00      | 3.86      | 20.68                         | 100kN/m <sup>2</sup> を超える | 1.00      | 10.74 ~ 97.35  | 154.25                        | 3mを超える        | 30.00 ~ 97.35  | 3.86      | 20.68                         |
|                | それ以外                      | 1.00      | 3.38 ~ 11.16   | 100.00                        | それ以外          | 2.00 ~ 11.16     | 3.00      | 16.05                         | それ以外                      | 1.00      | 5.00 ~ 10.74   | 100.00                        | それ以外          | 5.00 ~ 30.00   | 3.00      | 16.05                         |
| 8              | 100kN/m <sup>2</sup> を超える | 1.00      | 0.00 ~ 3.41    | 154.86                        | 3mを超える        | 0.00 ~ 2.02      | 3.88      | 20.75                         | 100kN/m <sup>2</sup> を超える | 1.00      | 10.71 ~ 78.00  | 154.86                        | 3mを超える        | 30.00 ~ 78.00  | 3.88      | 20.75                         |
|                | それ以外                      | 1.00      | 3.41 ~ 11.20   | 100.00                        | それ以外          | 2.02 ~ 11.20     | 3.00      | 16.05                         | それ以外                      | 1.00      | 5.00 ~ 10.71   | 100.00                        | それ以外          | 5.00 ~ 30.00   | 3.00      | 16.05                         |
| 9              | 100kN/m <sup>2</sup> を超える | 1.00      | 0.00 ~ 3.70    | 159.95                        | 3mを超える        | 0.00 ~ 2.17      | 3.98      | 21.31                         | 100kN/m <sup>2</sup> を超える | 1.00      | 10.55 ~ 76.00  | 159.95                        | 3mを超える        | 25.00 ~ 76.00  | 3.98      | 21.31                         |
|                | それ以外                      | 1.00      | 3.70 ~ 11.48   | 100.00                        | それ以外          | 2.17 ~ 11.48     | 3.00      | 16.05                         | それ以外                      | 1.00      | 5.00 ~ 10.55   | 100.00                        | それ以外          | 5.00 ~ 25.00   | 3.00      | 16.05                         |
| 10             | 100kN/m <sup>2</sup> を超える | 1.00      | 0.00 ~ 3.75    | 160.92                        | 3mを超える        | 0.00 ~ 2.20      | 4.01      | 21.44                         | 100kN/m <sup>2</sup> を超える | 1.00      | 10.54 ~ 75.67  | 160.92                        | 3mを超える        | 25.00 ~ 75.67  | 4.01      | 21.44                         |
|                | それ以外                      | 1.00      | 3.75 ~ 11.54   | 100.00                        | それ以外          | 2.20 ~ 11.54     | 3.00      | 16.05                         | それ以外                      | 1.00      | 5.00 ~ 10.54   | 100.00                        | それ以外          | 5.00 ~ 25.00   | 3.00      | 16.05                         |
| 11             | 100kN/m <sup>2</sup> を超える | 1.00      | 0.00 ~ 3.69    | 159.77                        | 3mを超える        | 0.00 ~ 2.19      | 4.00      | 21.38                         | 100kN/m <sup>2</sup> を超える | 1.00      | 10.54 ~ 56.00  | 159.77                        | 3mを超える        | 25.00 ~ 56.00  | 4.00      | 21.38                         |
|                | それ以外                      | 1.00      | 3.69 ~ 11.47   | 100.00                        | それ以外          | 2.19 ~ 11.47     | 3.00      | 16.05                         | それ以外                      | 1.00      | 5.00 ~ 10.54   | 100.00                        | それ以外          | 5.00 ~ 25.00   | 3.00      | 16.05                         |
| 12             | 100kN/m <sup>2</sup> を超える | 1.00      | 0.00 ~ 3.68    | 159.61                        | 3mを超える        | 0.00 ~ 1.33      | 3.65      | 19.51                         | 100kN/m <sup>2</sup> を超える | 1.00      | 10.53 ~ 46.88  | 159.61                        | 3mを超える        | 25.00 ~ 46.88  | 3.65      | 19.51                         |
|                | それ以外                      | 1.00      | 3.68 ~ 11.46   | 100.00                        | それ以外          | 1.33 ~ 11.46     | 3.00      | 16.05                         | それ以外                      | 1.00      | 5.00 ~ 10.53   | 100.00                        | それ以外          | 5.00 ~ 25.00   | 3.00      | 16.05                         |
| 13             | 100kN/m <sup>2</sup> を超える | 1.00      | 0.00 ~ 3.38    | 154.26                        | 3mを超える        | 0.00 ~ 1.20      | 3.56      | 19.06                         | 100kN/m <sup>2</sup> を超える | 1.00      | 10.61 ~ 40.00  | 154.26                        | 3mを超える        | 30.00 ~ 40.00  | 3.56      | 19.06                         |
|                | それ以外                      | 1.00      | 3.38 ~ 11.16   | 100.00                        | それ以外          | 1.20 ~ 11.16     | 3.00      | 16.05                         | それ以外                      | 1.00      | 5.00 ~ 10.61   | 100.00                        | それ以外          | 5.00 ~ 30.00   | 3.00      | 16.05                         |
| 14             | 100kN/m <sup>2</sup> を超える | 1.00      | 0.00 ~ 2.80    | 144.24                        | 3mを超える        | - ~ -            | -         | -                             | 100kN/m <sup>2</sup> を超える | 1.00      | 11.09 ~ 36.00  | 144.24                        | 3mを超える        | - ~ -          | -         | -                             |
|                | それ以外                      | 1.00      | 2.80 ~ 10.58   | 100.00                        | それ以外          | 0.00 ~ 10.58     | 2.94      | 15.75                         | それ以外                      | 1.00      | 5.00 ~ 11.09   | 100.00                        | それ以外          | 5.00 ~ 36.00   | 2.94      | 15.75                         |
| 15             | 100kN/m <sup>2</sup> を超える | 1.00      | 0.00 ~ 2.37    | 136.97                        | 3mを超える        | - ~ -            | -         | -                             | 100kN/m <sup>2</sup> を超える | 1.00      | 11.69 ~ 34.01  | 136.97                        | 3mを超える        | - ~ -          | -         | -                             |
|                | それ以外                      | 1.00      | 2.37 ~ 10.15   | 100.00                        | それ以外          | 0.00 ~ 10.15     | 2.87      | 15.34                         | それ以外                      | 1.00      | 5.00 ~ 11.69   | 100.00                        | それ以外          | 5.00 ~ 34.01   | 2.87      | 15.34                         |

# 急傾斜地の崩壊区域調査

様式3-2 建築物に作用すると想定される衝撃に関する事項(2/2)

調査年度

平成19年度

| 急傾斜地の位置        |                           | 箇所番号      |                | 042B1004                      |               | 箇所名              |           | 下安家-1                         |                           | 所在地       |                | 岩手県九戸郡野田村大字玉川第2地割             |               |                |           |                               |
|----------------|---------------------------|-----------|----------------|-------------------------------|---------------|------------------|-----------|-------------------------------|---------------------------|-----------|----------------|-------------------------------|---------------|----------------|-----------|-------------------------------|
| 横断<br>測線<br>番号 | 急傾斜地の下端に隣接する土地            |           |                |                               |               |                  |           |                               | 急傾斜地内                     |           |                |                               |               |                |           |                               |
|                | 土石等の移動の高さと力の大きさ           |           |                |                               | 土石等の堆積高さとの大きさ |                  |           |                               | 土石等の移動の高さと力の大きさ           |           |                |                               | 土石等の堆積高さとの大きさ |                |           |                               |
|                | 区分                        | 高さ<br>(m) | 下端からの距離<br>(m) | 力の大きさ<br>(kN/m <sup>2</sup> ) | 区分            | 下端からの水平<br>距離(m) | 高さ<br>(m) | 力の大きさ<br>(kN/m <sup>2</sup> ) | 区分                        | 高さ<br>(m) | 上端からの比高<br>(m) | 力の大きさ<br>(kN/m <sup>2</sup> ) | 区分            | 上端からの比高<br>(m) | 高さ<br>(m) | 力の大きさ<br>(kN/m <sup>2</sup> ) |
| 16             | 100kN/m <sup>2</sup> を超える | 1.00      | 0.00 ~ 3.18    | 150.81                        | 3mを超える        | 0.00 ~ 0.25      | 3.13      | 16.74                         | 100kN/m <sup>2</sup> を超える | 1.00      | 10.54 ~ 30.00  | 150.81                        | 3mを超える        | 25.00 ~ 30.00  | 3.13      | 16.74                         |
|                | それ以外                      | 1.00      | 3.18 ~ 10.96   | 100.00                        | それ以外          | 0.25 ~ 10.96     | 3.00      | 16.05                         | それ以外                      | 1.00      | 5.00 ~ 10.54   | 100.00                        | それ以外          | 5.00 ~ 25.00   | 3.00      | 16.05                         |
| 17             | 100kN/m <sup>2</sup> を超える | 1.00      | 0.00 ~ 3.24    | 151.83                        | 3mを超える        | 0.00 ~ 0.20      | 3.11      | 16.65                         | 100kN/m <sup>2</sup> を超える | 1.00      | 10.57 ~ 28.70  | 151.83                        | 3mを超える        | 25.00 ~ 28.70  | 3.11      | 16.65                         |
|                | それ以外                      | 1.00      | 3.24 ~ 11.02   | 100.00                        | それ以外          | 0.20 ~ 11.02     | 3.00      | 16.05                         | それ以外                      | 1.00      | 5.00 ~ 10.57   | 100.00                        | それ以外          | 5.00 ~ 25.00   | 3.00      | 16.05                         |
| 18             | 100kN/m <sup>2</sup> を超える | 1.00      | 0.00 ~ 3.04    | 148.45                        | 3mを超える        | 0.00 ~ 0.41      | 3.24      | 17.36                         | 100kN/m <sup>2</sup> を超える | 1.00      | 10.89 ~ 25.97  | 148.45                        | 3mを超える        | 25.00 ~ 25.97  | 3.24      | 17.36                         |
|                | それ以外                      | 1.00      | 3.04 ~ 10.83   | 100.00                        | それ以外          | 0.41 ~ 10.83     | 3.00      | 16.05                         | それ以外                      | 1.00      | 5.00 ~ 10.89   | 100.00                        | それ以外          | 5.00 ~ 25.00   | 3.00      | 16.05                         |
| 19             | 100kN/m <sup>2</sup> を超える | 1.00      | 0.00 ~ 3.12    | 149.84                        | 3mを超える        | 0.00 ~ 0.93      | 3.60      | 19.26                         | 100kN/m <sup>2</sup> を超える | 1.00      | 12.17 ~ 31.18  | 149.84                        | 3mを超える        | 20.00 ~ 31.18  | 3.60      | 19.26                         |
|                | それ以外                      | 1.00      | 3.12 ~ 10.91   | 100.00                        | それ以外          | 0.93 ~ 10.91     | 3.00      | 16.05                         | それ以外                      | 1.00      | 5.00 ~ 12.17   | 100.00                        | それ以外          | 5.00 ~ 20.00   | 3.00      | 16.05                         |
|                | 100kN/m <sup>2</sup> を超える |           | ~              |                               | 3mを超える        | ~                |           |                               | 100kN/m <sup>2</sup> を超える |           | ~              |                               | 3mを超える        | ~              |           |                               |
|                | それ以外                      |           | ~              |                               | それ以外          | ~                |           |                               | それ以外                      |           | ~              |                               | それ以外          | ~              |           |                               |
|                | 100kN/m <sup>2</sup> を超える |           | ~              |                               | 3mを超える        | ~                |           |                               | 100kN/m <sup>2</sup> を超える |           | ~              |                               | 3mを超える        | ~              |           |                               |
|                | それ以外                      |           | ~              |                               | それ以外          | ~                |           |                               | それ以外                      |           | ~              |                               | それ以外          | ~              |           |                               |
|                | 100kN/m <sup>2</sup> を超える |           | ~              |                               | 3mを超える        | ~                |           |                               | 100kN/m <sup>2</sup> を超える |           | ~              |                               | 3mを超える        | ~              |           |                               |
|                | それ以外                      |           | ~              |                               | それ以外          | ~                |           |                               | それ以外                      |           | ~              |                               | それ以外          | ~              |           |                               |
|                | 100kN/m <sup>2</sup> を超える |           | ~              |                               | 3mを超える        | ~                |           |                               | 100kN/m <sup>2</sup> を超える |           | ~              |                               | 3mを超える        | ~              |           |                               |
|                | それ以外                      |           | ~              |                               | それ以外          | ~                |           |                               | それ以外                      |           | ~              |                               | それ以外          | ~              |           |                               |
|                | 100kN/m <sup>2</sup> を超える |           | ~              |                               | 3mを超える        | ~                |           |                               | 100kN/m <sup>2</sup> を超える |           | ~              |                               | 3mを超える        | ~              |           |                               |
|                | それ以外                      |           | ~              |                               | それ以外          | ~                |           |                               | それ以外                      |           | ~              |                               | それ以外          | ~              |           |                               |
|                | 100kN/m <sup>2</sup> を超える |           | ~              |                               | 3mを超える        | ~                |           |                               | 100kN/m <sup>2</sup> を超える |           | ~              |                               | 3mを超える        | ~              |           |                               |
|                | それ以外                      |           | ~              |                               | それ以外          | ~                |           |                               | それ以外                      |           | ~              |                               | それ以外          | ~              |           |                               |
|                | 100kN/m <sup>2</sup> を超える |           | ~              |                               | 3mを超える        | ~                |           |                               | 100kN/m <sup>2</sup> を超える |           | ~              |                               | 3mを超える        | ~              |           |                               |
|                | それ以外                      |           | ~              |                               | それ以外          | ~                |           |                               | それ以外                      |           | ~              |                               | それ以外          | ~              |           |                               |