# 土砂災害防止に関する基礎調査（土石流）

表紙　位置,位置図

| | |
|---|---|
| 自然現象の種類 | 土石流 |
| 渓流番号 | A067001 |
| 水系名 | 北上川 |
| 河川名 | 米内川 |
| 渓流名 | 米内沢(1) |
| 所在地 | 盛岡市上米内字米内沢 |
| 調査機関 | 盛岡地方振興局土木部 |

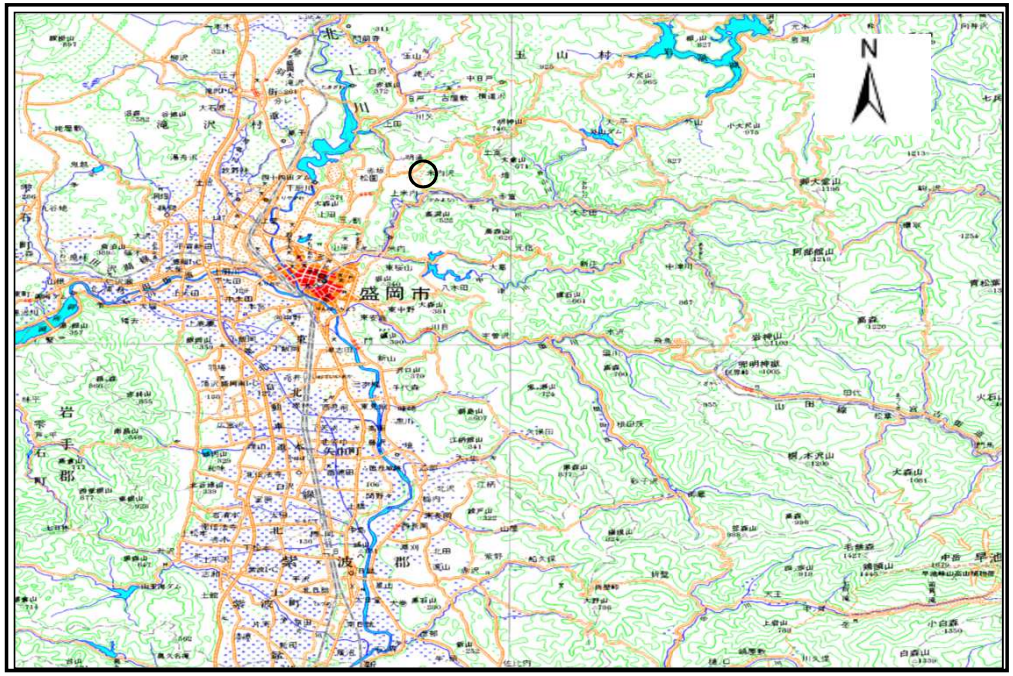


位置図（S＝1:200,000）

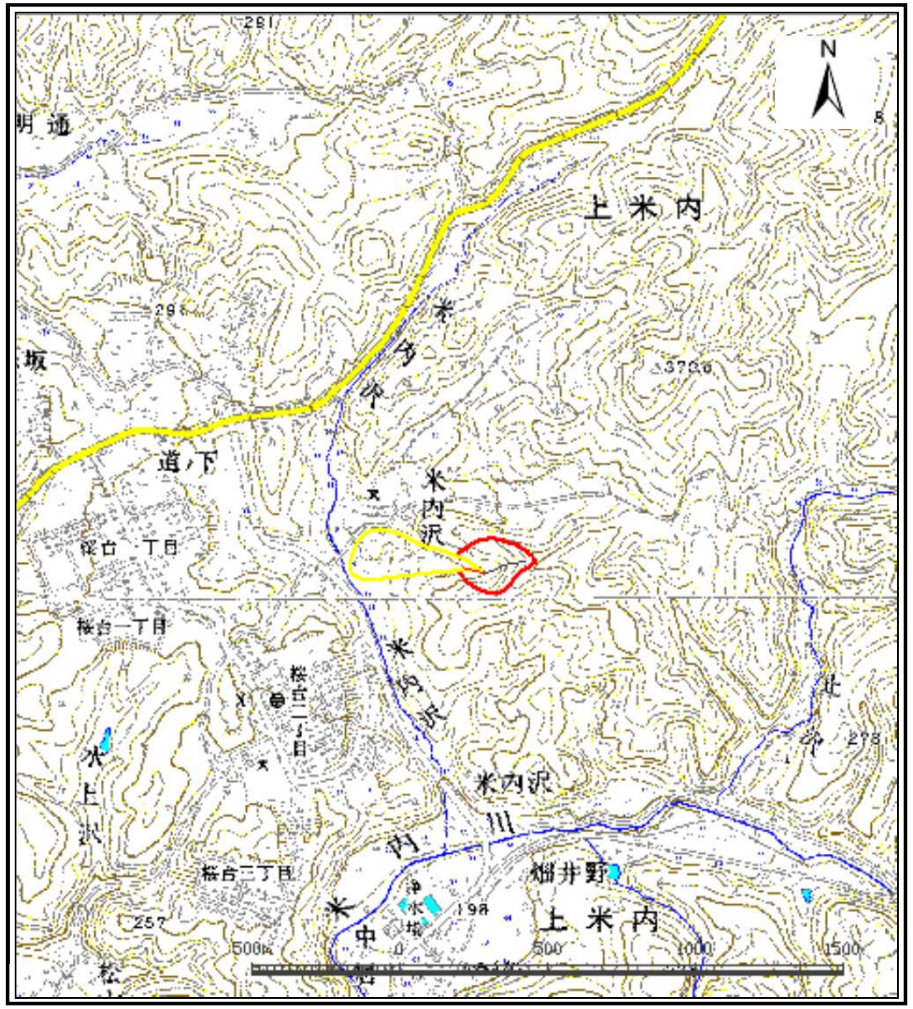


位置図（S=1:25,000）

*岩手県*

# 土　石　流　区　域　調　書

様式３－１　危害のおそれのある土地、著しい危害のおそれのある土地の設定図

| 調査年度 | 平成15年度 |
|---|---|

| 渓流の位置 | 渓流番号 | A067001 | 渓流名 | 米内沢(1) | 所在地 | 盛岡市上米内字米内沢 |
|---|---|---|---|---|---|---|

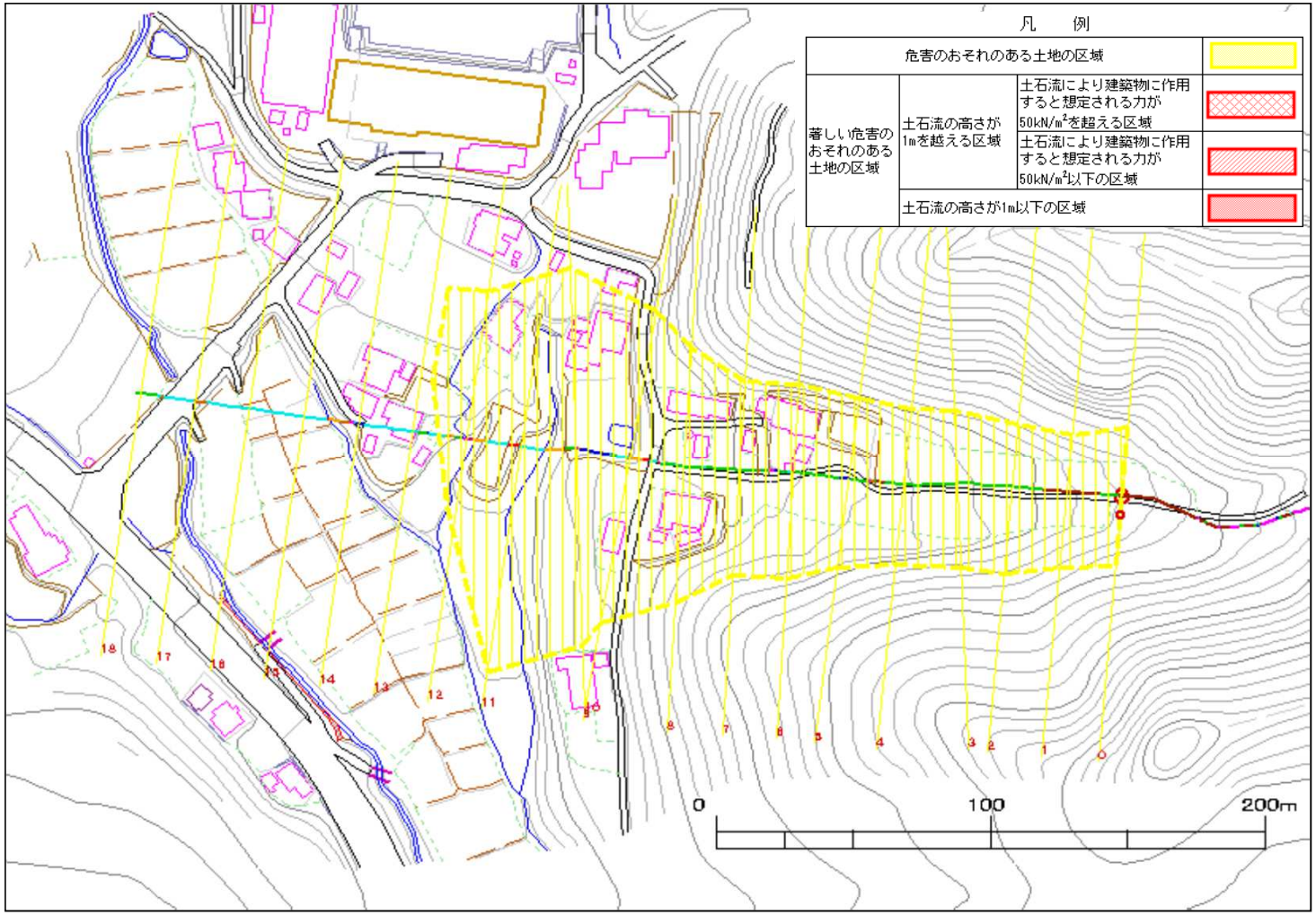


1:250

岩手県

# 土　石　流　区　域　調　書

様式３－２　建築物に作用すると想定される衝撃に関する事項

| 調査年度 | 平成15年度 |
|---|---|

| 渓流の位置 | 渓流番号 | A067001 | 渓流名 | 米内沢(1) | 所在地 | 盛岡市上米内字米内沢 |
|---|---|---|---|---|---|---|

| 横断測線番号 | 土石流の高さh(m) | 土石流の流体力Fd(kN/m$^2$) | 建築物の耐力P2(kN/m2) | 横断測線番号 | 土石流の高さh(m) | 土石流の流体力Fd(kN/m$^2$) | 建築物の耐力P2(kN/m2) |
|---|---|---|---|---|---|---|---|
| No.0 | 0.357365342 | 11.50006709 | 18.84137877 | | | | |
| No.1 | 0.288503858 | 7.587241559 | 23.03595442 | | | | |
| No.2 | 0.251711938 | 5.46057501 | 26.22141361 | | | | |
| No.3 | 0.226572436 | 3.85350473 | 28.99454062 | | | | |
| No.4 | 0.215023967 | 2.885064098 | 30.48625381 | | | | |
| No.5 | 0.21117955 | 2.238014317 | 31.01909562 | | | | |
| No.6 | 0.211098022 | 2.175073909 | 31.03060608 | | | | |
| No.7 | 0.211088869 | 2.107157079 | 31.03189879 | | | | |
| No.8 | 0.211403302 | 1.955720112 | 30.98755131 | | | | |
| No.9 | 0.211085941 | 2.153571015 | 31.03231235 | | | | |
| No.10 | 0.346430209 | 3.749307896 | 19.39565467 | | | | |
| No.11 | 0.308438976 | 3.347375458 | 21.6282631 | | | | |
| No.12 | 0.311092339 | 2.851942844 | 21.45454976 | | | | |
| No.13 | 0.319966214 | 2.281978801 | 20.89459133 | | | | |
| No.14 | 0.326128978 | 2.057301993 | 20.52370726 | | | | |
| No.15 | 0.327552877 | 2.014018515 | 20.44000766 | | | | |
| No.16 | 0.334642969 | 1.830018168 | 20.03388499 | | | | |
| No.17 | 0.358278412 | 1.426327774 | 18.79663528 | | | | |
| No.18 | 0.379564719 | 1.195869245 | 17.81484927 | | | | |

岩手県