

土砂災害防止に関する基礎調査(土石流)

表紙 位置,位置図

自然現象の種類	土石流
溪流番号	B093149
水系名	熊穴沢
河川名	熊穴沢
溪流名	太田浜の沢(2)
所在地	宮古市白浜第3地割
調査機関	宮古地方振興局土木部

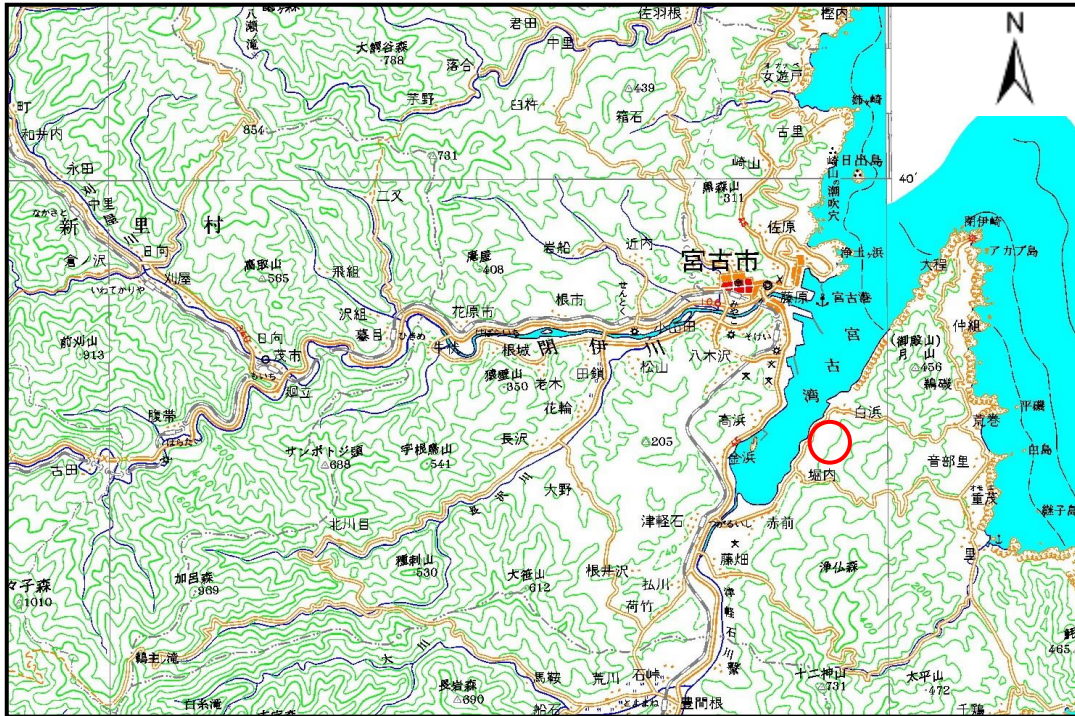

概況図 (S=1:200,000)

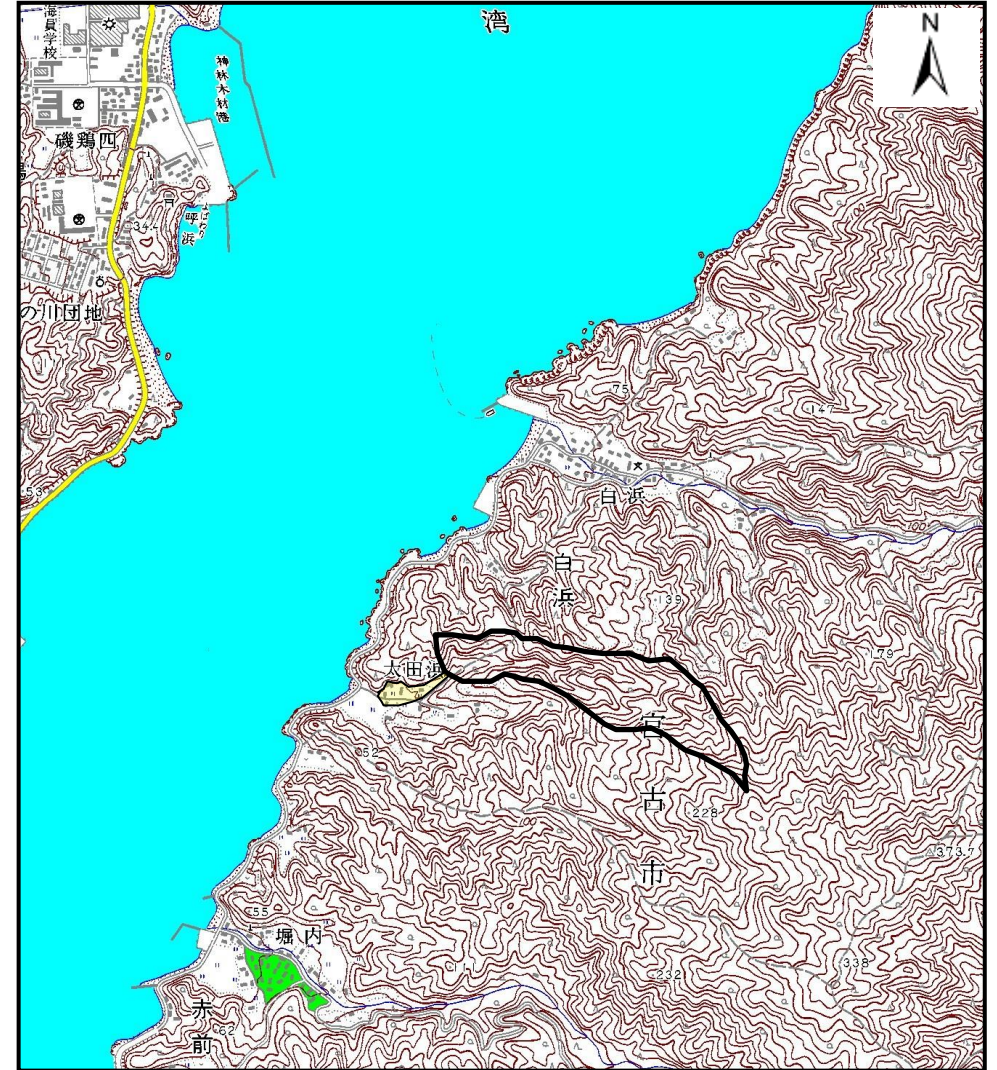

位置図 (S=1:25,000)

土石流区域調査

様式3-1 危害のおそれのある土地、著しい危害のおそれのある土地の設定図

調査年度 平成16年度

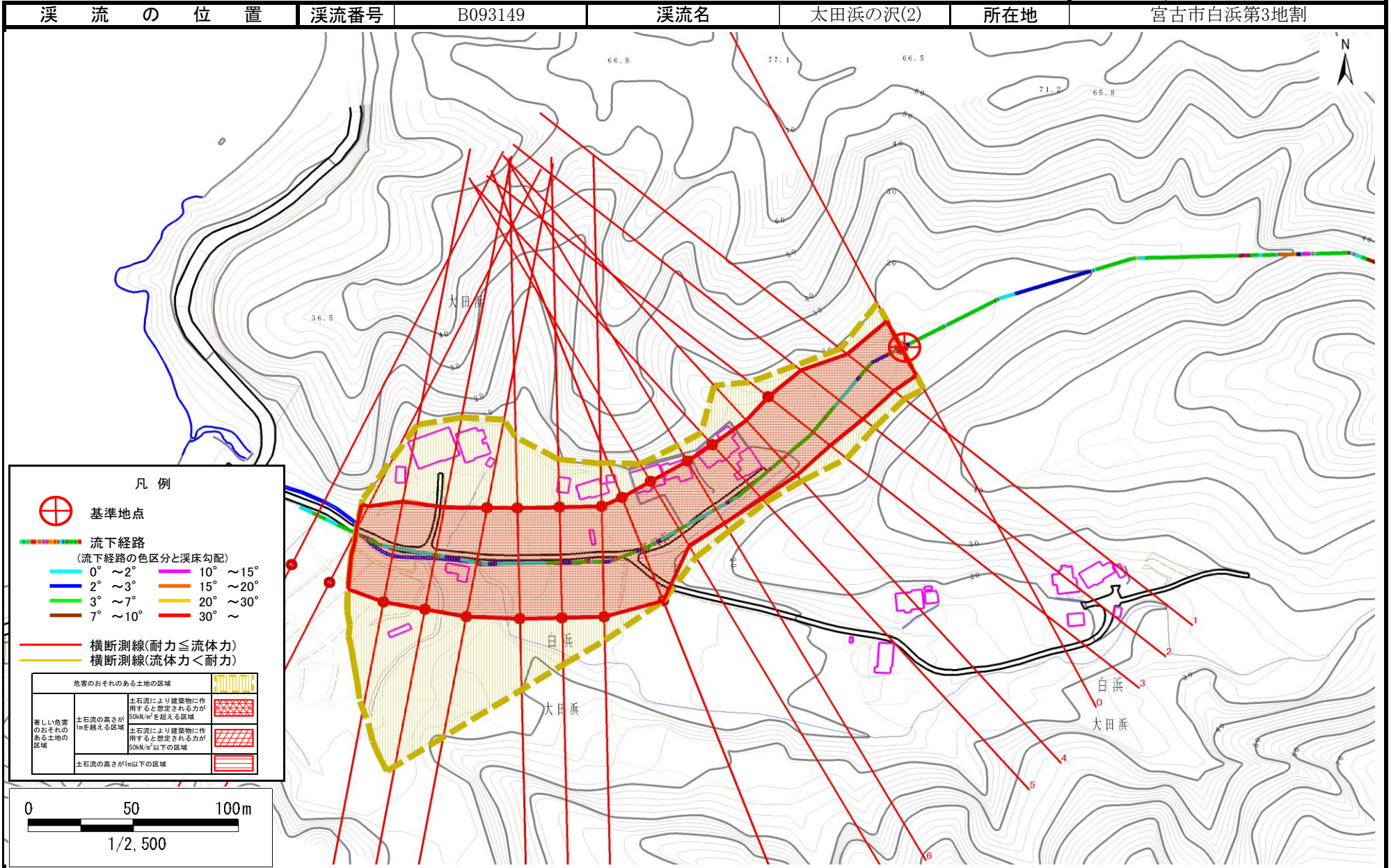

土石流区域調書

様式3-2 建築物に作用すると想定される衝撃に関する事項

調査年度	平成17年度
------	--------

溪流の位置	溪流番号	B093149	溪流名	太田浜の沢(2)	所在地	宮古市白浜第3地割
-------	------	---------	-----	----------	-----	-----------

横断測線番号	土石流の高さh(m)	土石流の流体力Fd(kN/m ²)	建築物の耐力P2(kN/m ²)	横断測線番号	土石流の高さh(m)	土石流の流体力Fd(kN/m ²)	建築物の耐力P2(kN/m ²)
No. 0	1. 64641911	22. 11507681	5. 423050869				
No. 1	1. 752667518	19. 48480269	5. 234985079				
No. 2	1. 505813111	14. 25639152	5. 725797282				
No. 3	1. 210664009	10. 53587242	6. 642816376				
No. 4	1. 536941541	14. 98730241	5. 652808659				
No. 5	1. 227367821	10. 10171431	6. 577441982				
No. 6	1. 245073187	9. 54423862	6. 510269453				
No. 7	1. 241834403	9. 594087518	6. 52239791				
No. 8	1. 25163399	9. 355686687	6. 485915175				
No. 9	1. 265281984	8. 989715472	6. 43615553				
No. 10	1. 244927564	9. 286080182	6. 510813267				
No. 11	1. 256562867	9. 114905111	6. 467805391				
No. 12	1. 254771868	9. 140944005	6. 474367535				
No. 13	1. 309042736	8. 003573364	6. 284441546				
No. 14	1. 398816187	6. 548662578	6. 006788943				
No. 15	1. 42585778	6. 207201642	5. 931045472				
No. 16	1. 386613033	6. 563533666	6. 042102382				