

土砂災害防止に関する基礎調査(土石流)

表紙 位置,位置図

自然現象の種類	土石流
溪流番号	A105106
水系名	津軽石川
河川名	赤前上の沢
溪流名	赤前上の沢(3)
所在地	岩手県宮古市赤前第3地割
調査機関	岩手県宮古地方振興局土木部

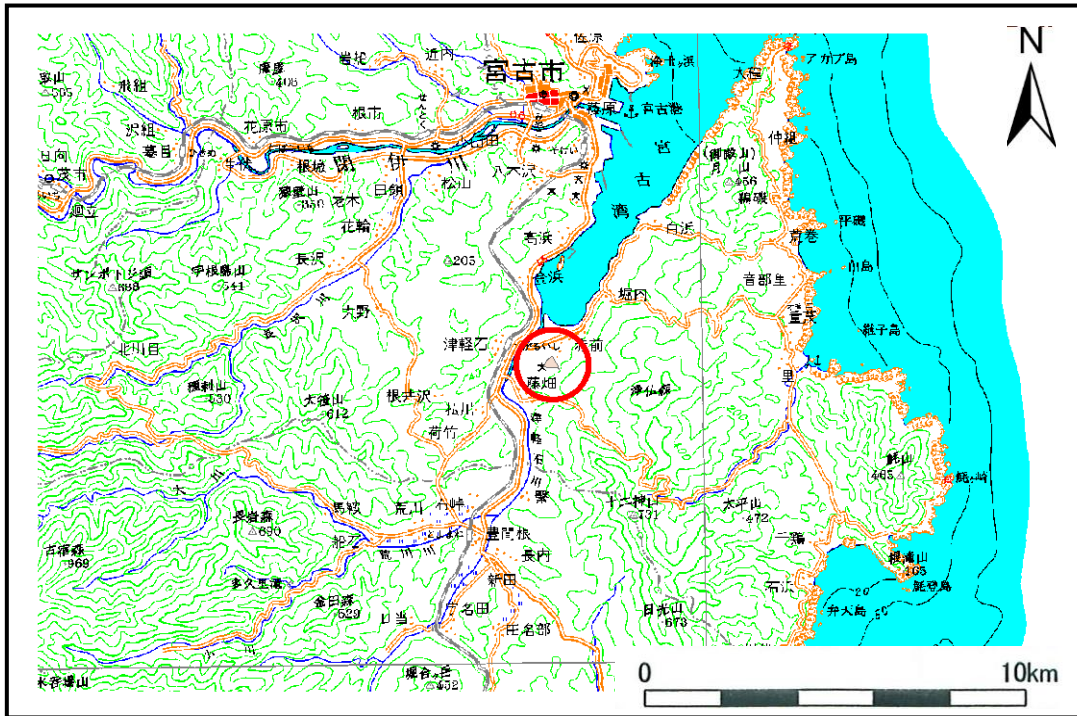

位置図(S=1:200,000)

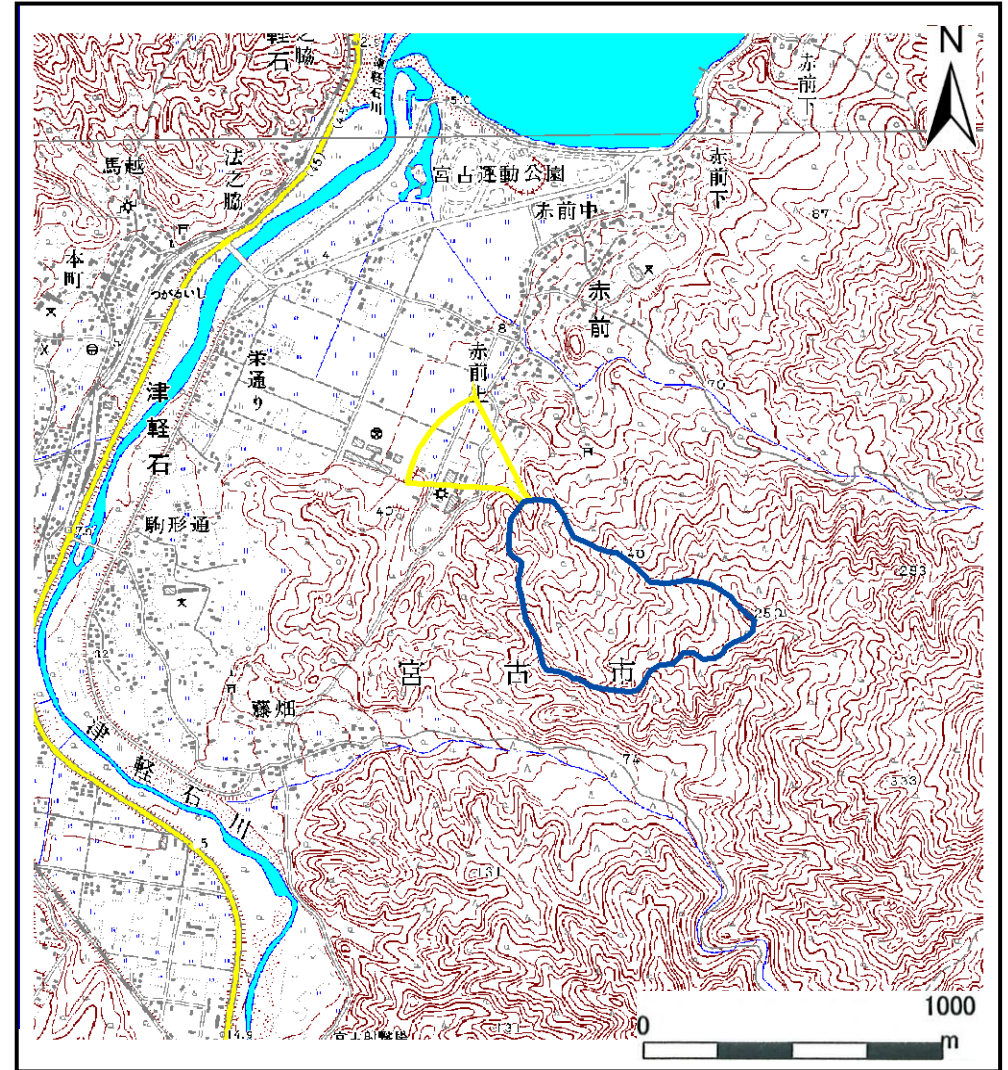

概況図(S=1:25,000)

土石流区域調査

様式3-1 危害のおそれのある土地、著しい危害のおそれのある土地の設定図

調査年度 平成19年度

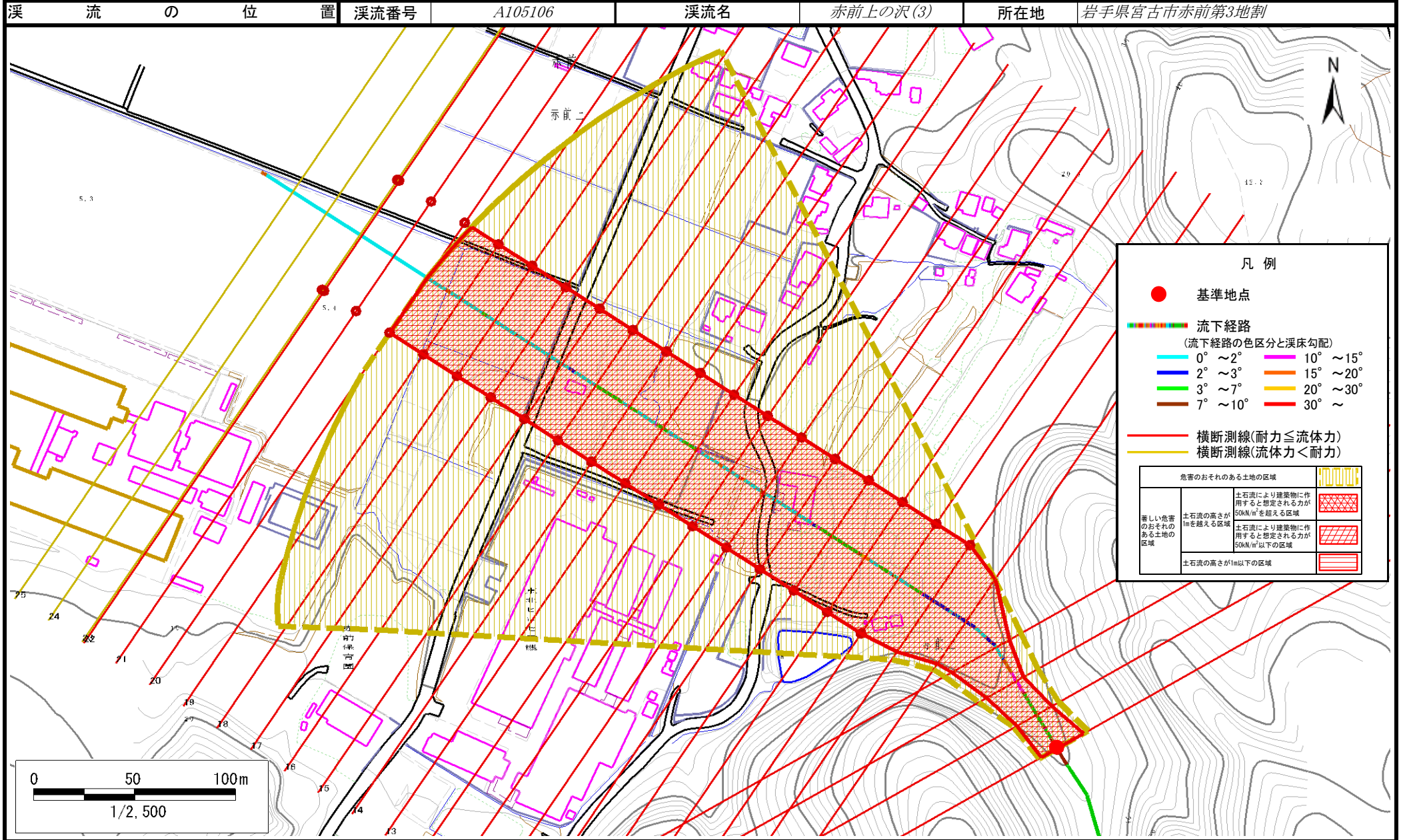

土石流区域調書

様式3-2 建築物に作用すると想定される衝撃に関する事項

調査年度 平成19年度

渓流の位置	溪流番号	A105106	溪流名	赤前上の沢(3)	所在地	岩手県宮古市赤前第3地割	
横断測線番号	土石流の高さh(m)	土石流の流体力Fd(kN/m ²)	建築物の耐力P2(kN/m ²)	横断測線番号	土石流の高さh(m)	土石流の流体力Fd(kN/m ²)	建築物の耐力P2(kN/m ²)
No.0	2.278285000	36.50942000	4.664491000				
No.1	2.532089000	43.46562000	4.544153000				
No.2	2.428372000	43.03744000	4.583289000				
No.3	1.784935000	32.26648000	5.183826000				
No.4	1.367399000	22.17807000	6.099189000				
No.5	1.180550000	17.61487000	6.765847000				
No.6	1.190136000	17.33224000	6.725938000				
No.7	1.221547000	16.45232000	6.599997000				
No.8	1.211520000	16.72579000	6.639417000				
No.9	1.228328000	16.27118000	6.573742000				
No.10	1.248285000	14.80852000	6.498310000				
No.11	1.259976000	13.97337000	6.455357000				
No.12	1.279178000	12.87455000	6.386714000				
No.13	1.341018000	10.49183000	6.180654000				
No.14	1.342011000	10.46218000	6.177517000				
No.15	1.322144000	10.77897000	6.241224000				
No.16	1.347140000	10.31230000	6.161422000				
No.17	1.338966000	10.43859000	6.187143000				
No.18	1.429247000	8.42817600	5.921789000				
No.19	1.463980000	7.83151300	5.829844000				
No.20	1.507741000	7.18950000	5.721170000				
No.21	1.602835000	6.09081000	5.509775000				
No.22	1.683988000	5.37209500	5.352932000				
No.23	1.706013000	5.20246500	5.313710000				
No.24	1.822243000	4.44234400	5.127840000				
No.25	1.943822000	3.82854000	4.966963000				