

# 土砂災害防止に関する基礎調査(土石流)

表紙 位置,位置図

自然現象の種類	土石流
溪流番号	A105103
水系名	津軽石川
河川名	根井沢川
溪流名	根井沢(2)
所在地	岩手県宮古市津軽石第17地割
調査機関	岩手県宮古地方振興局土木部

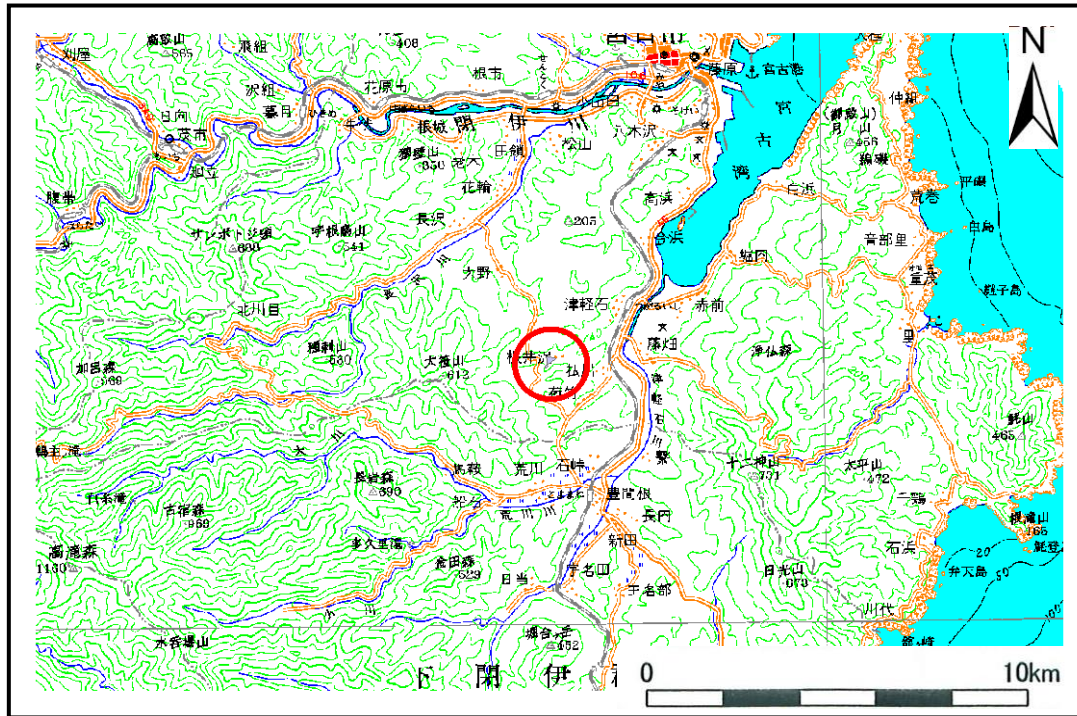

位置図(S=1:200,000)

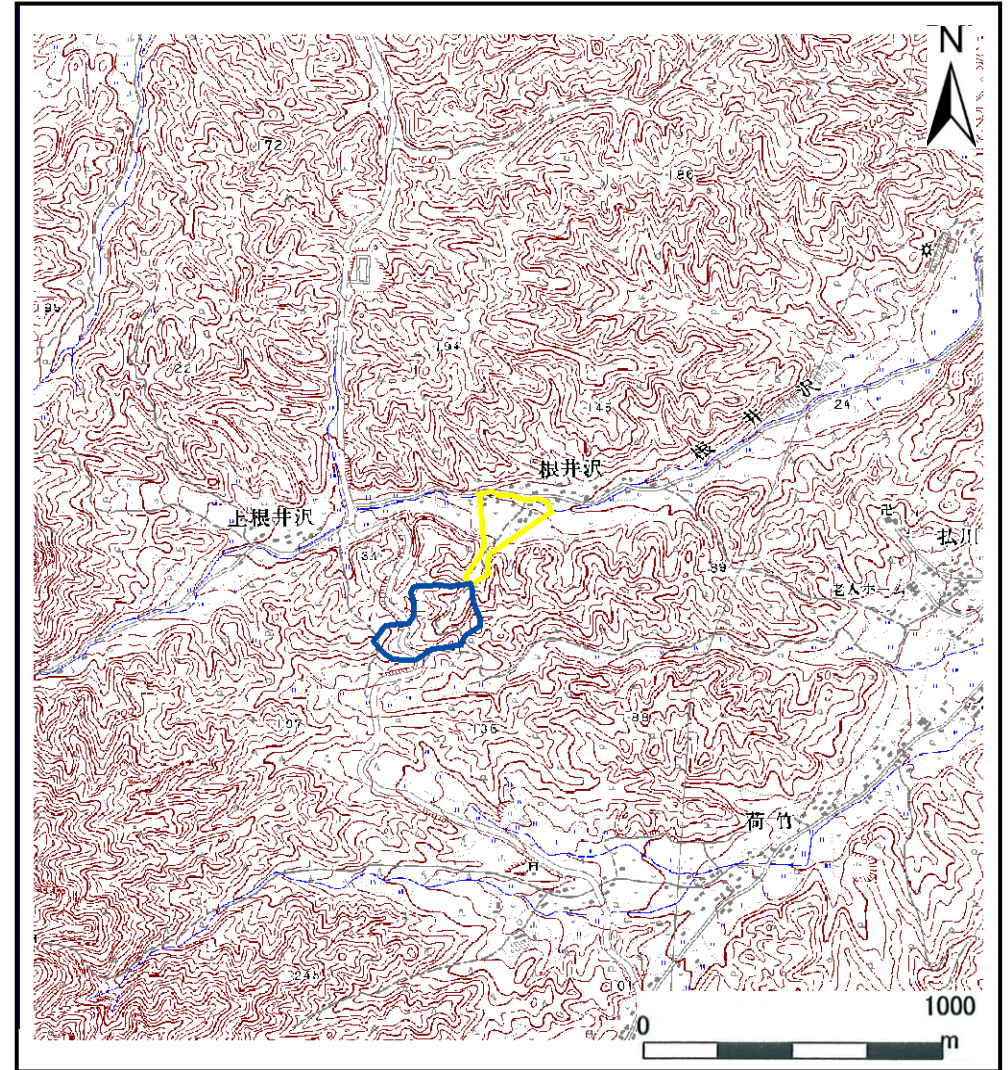

概況図(S=1:25,000)

# 土石流区域調査書

様式3-1 危害のおそれのある土地、著しい危害のおそれのある土地の設定図

調査年度 平成19年度

溪流の位置 溪流番号 A105103 溪流名 根井沢(2) 所在地 岩手県宮古市津軽石第17地割

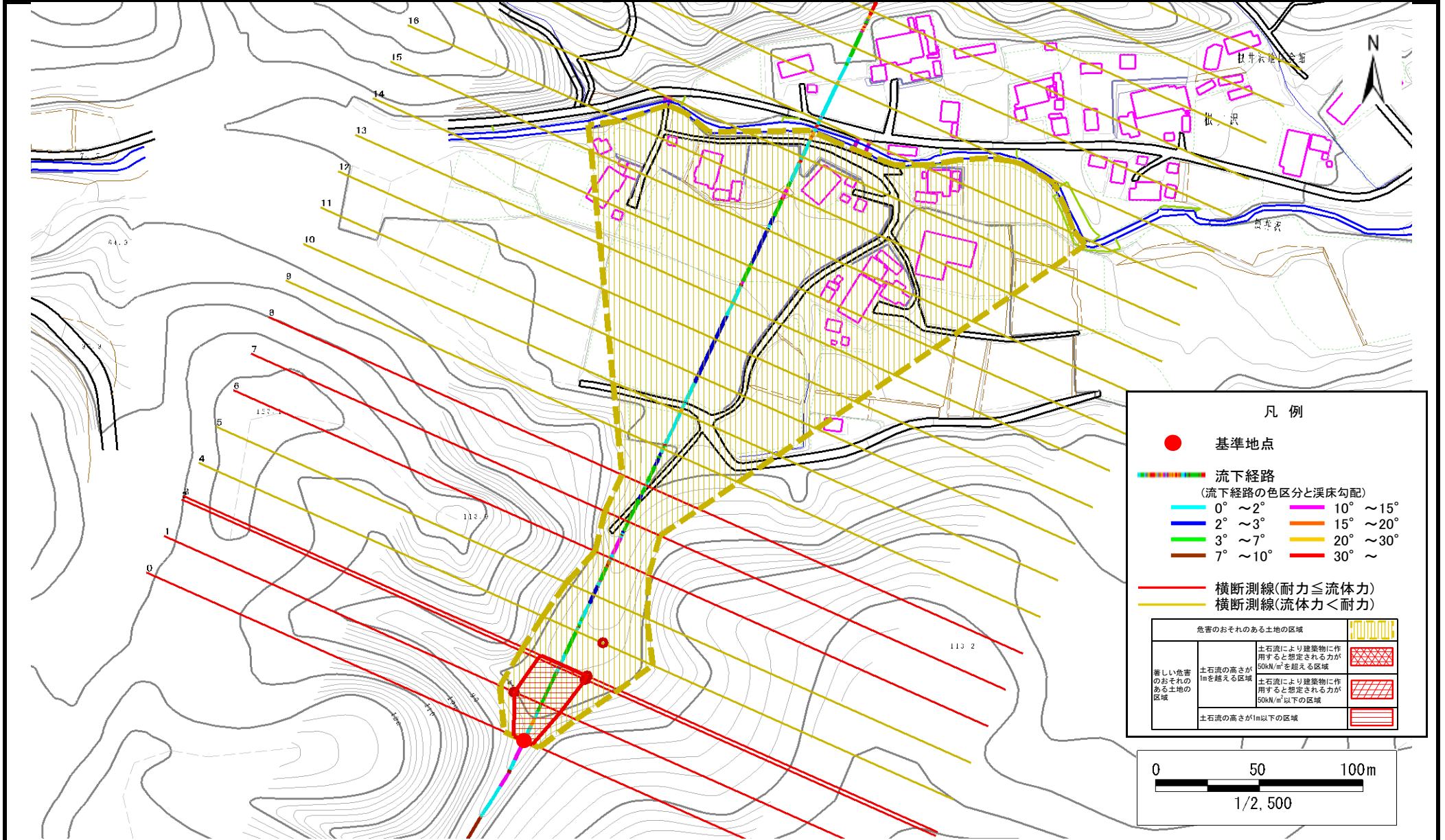

# 土石流区域調書

様式3-2 建築物に作用すると想定される衝撃に関する事項

調査年度	平成19年度
所在地	岩手県宮古市津軽石第17地割

渓流の位置	渓流番号	A105103	渓流名	根井沢(2)	所在地	岩手県宮古市津軽石第17地割
-------	------	---------	-----	--------	-----	----------------

横断測線番号	土石流の高さh(m)	土石流の流体力Fd(kN/m <sup>2</sup> )	建築物の耐力P2(kN/m <sup>2</sup> )	横断測線番号	土石流の高さh(m)	土石流の流体力Fd(kN/m <sup>2</sup> )	建築物の耐力P2(kN/m <sup>2</sup> )
No.0	1.160703000	34.42841000	6.850769000				
No.1	0.604677000	13.73689000	11.686580000				
No.2	0.592315000	12.36273000	11.901040000				
No.3	0.590346000	12.12467000	11.936040000				
No.4	0.575989000	10.01428000	12.198610000				
No.5	0.570491000	7.71455300	12.302690000				
No.6	0.863378000	10.96481000	8.631875000				
No.7	0.969160000	12.26417000	7.865376000				
No.8	0.906592000	10.35866000	8.296113000				
No.9	0.675289000	6.06737700	10.614620000				
No.10	0.671207000	6.14140200	10.670330000				
No.11	0.681172000	5.78148400	10.535530000				
No.12	0.694419000	5.25939200	10.362450000				
No.13	0.705536000	4.90788200	10.222340000				
No.14	0.708513000	4.82351300	10.185580000				
No.15	0.700097000	4.94017800	10.290320000				
No.16	0.693814000	5.03006200	10.370210000				
No.17	0.695479000	5.00599700	10.348890000				
No.18	0.711739000	4.73602000	10.146120000				
No.19	0.705397000	4.82155300	10.224060000				
No.20	0.754267000	3.84859000	9.658064000				
No.21	1.136346000	1.37207300	6.959428000				
No.22	0.000000000	0.00000000	0.000000000				
No.23	0.000000000	0.00000000	0.000000000				
No.24	0.000000000	0.00000000	0.000000000				