

土砂災害防止に関する基礎調査(土石流)

自然現象の種類	土石流
溪流番号	A094001
水系名	鵜磯の沢
河川名	鵜磯の沢
溪流名	鵜磯の沢
所在地	宮古市大字重茂第26地割字鵜磯
調査機関	宮古地方振興局土木部

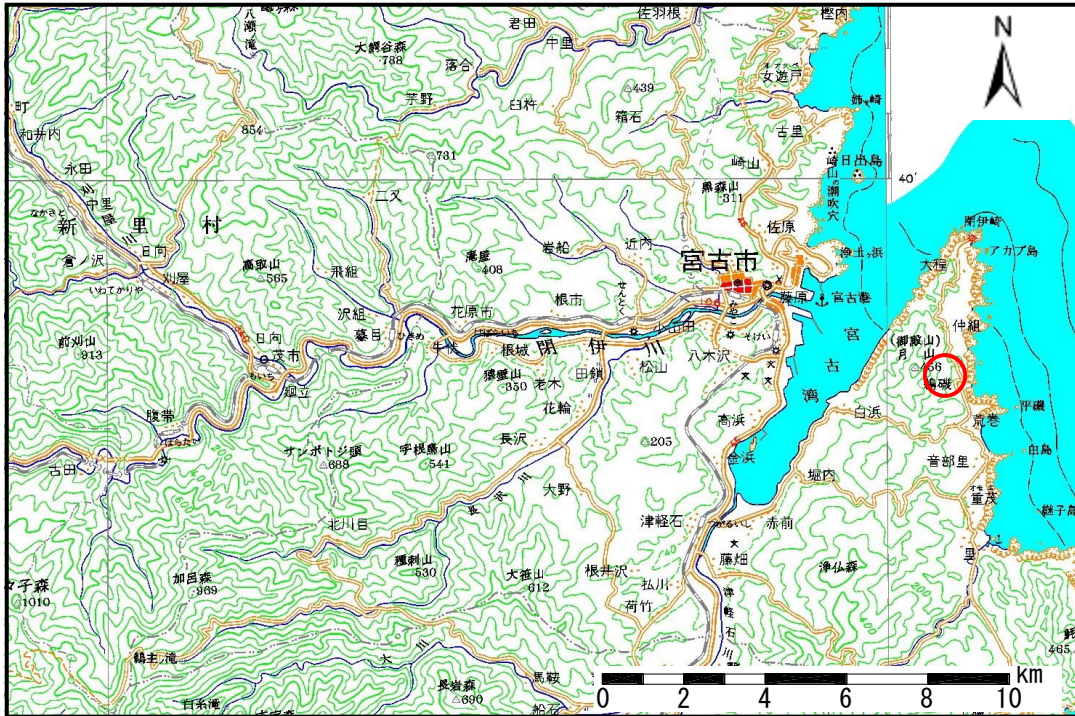

概況図 (S=1:200,000)

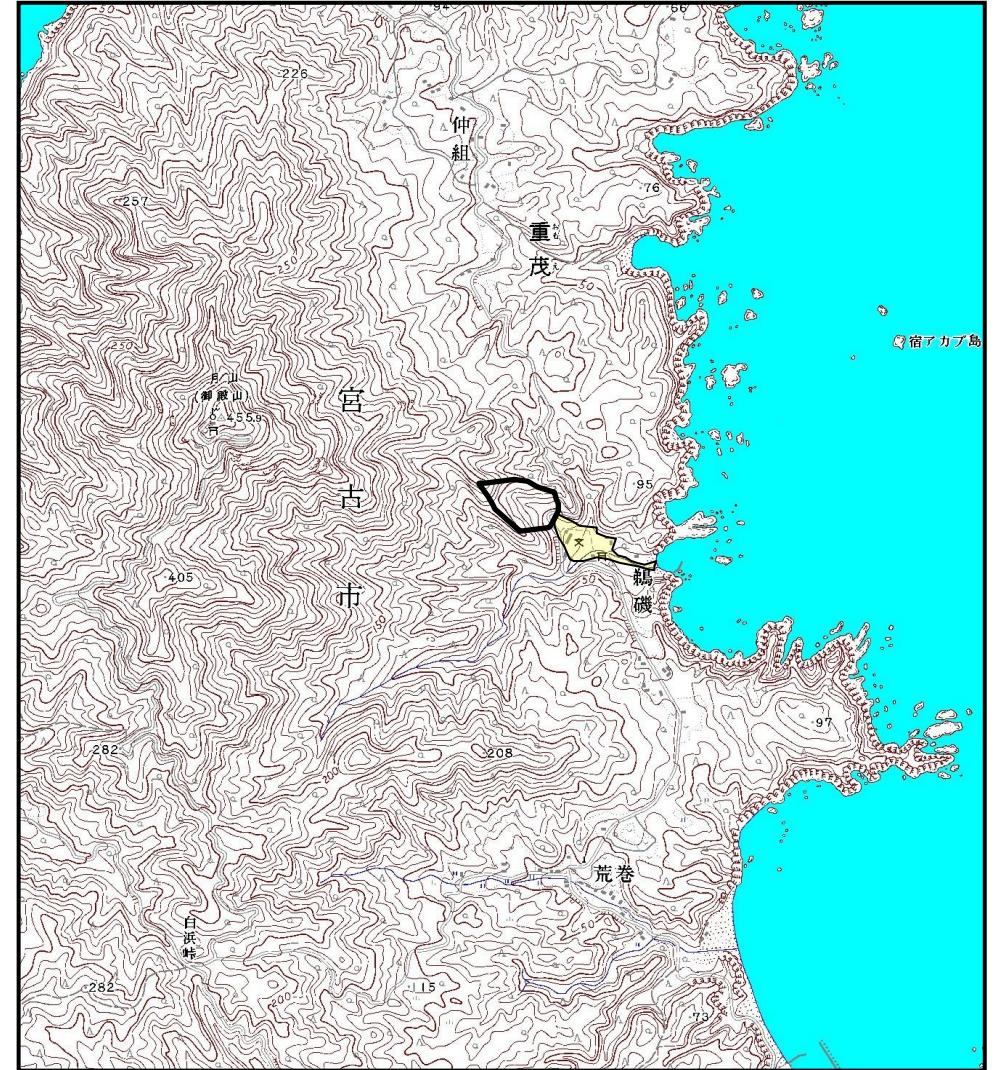

位置図 (S=1:25,000)

土石流区域調査

様式3-1 危害のおそれのある土地、著しい危害のおそれのある土地の設定図

調査年度	平成17年度
所在地	宮古市大字重茂第26地割字鵜磯

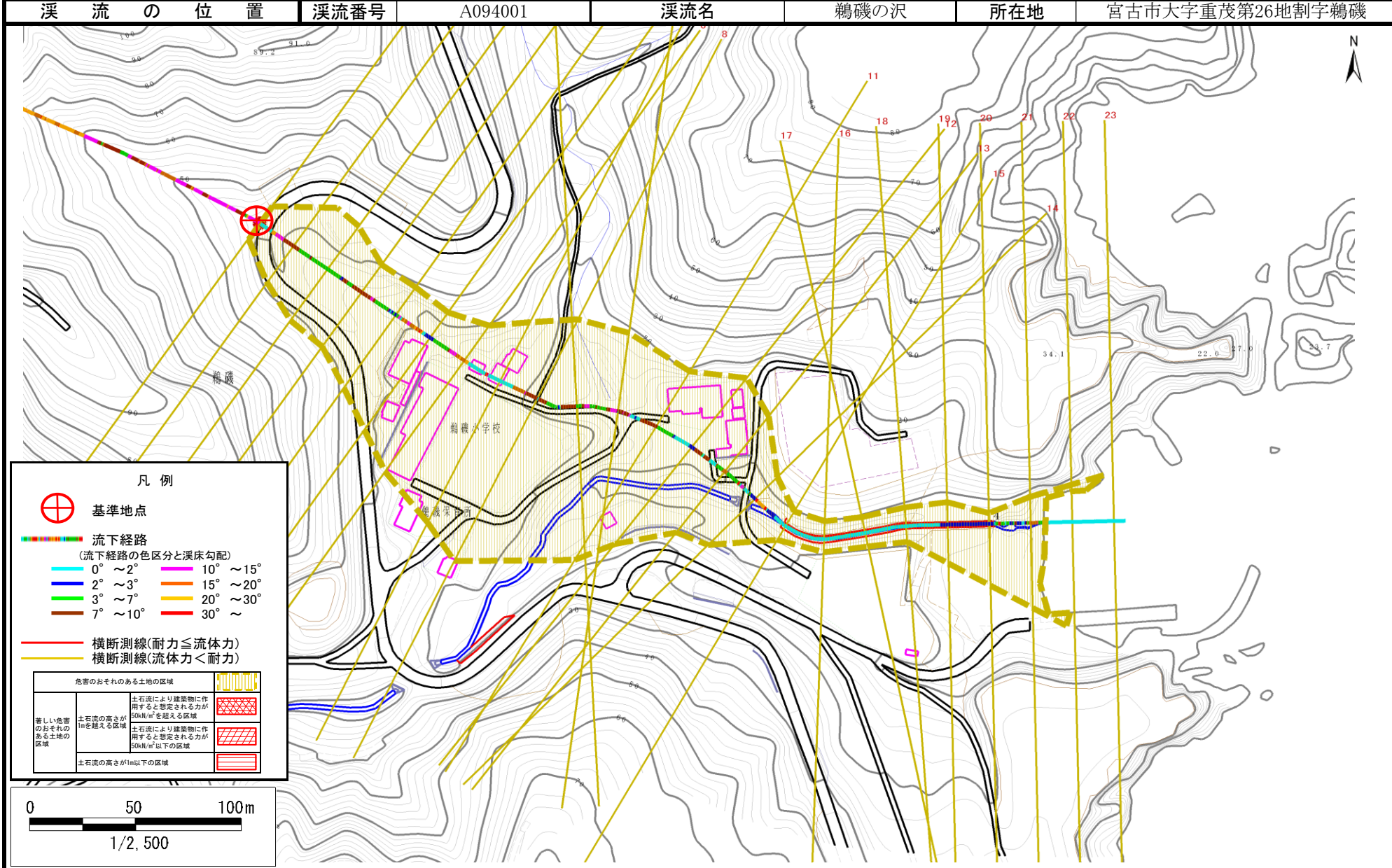

土石流区域調査書

様式3-2 建築物に作用すると想定される衝撃に関する事項

調査年度 平成17年度

溪流の位置	溪流番号	A094001	溪流名	鶴磯の沢	所在地	宮古市大字重茂第26地割字鶴磯
-------	------	---------	-----	------	-----	-----------------

横断測線番号	土石流の高さh(m)	土石流の流体力Fd(kN/m ²)	建築物の耐力P2(kN/m ²)	横断測線番号	土石流の高さh(m)	土石流の流体力Fd(kN/m ²)	建築物の耐力P2(kN/m ²)
No. 0	0. 302538087	14. 84042184	22. 02555224				
No. 1	0. 315030036	13. 68681616	21. 20216547				
No. 2	0. 332054467	12. 31934743	20. 18013661				
No. 3	0. 242024293	5. 828045155	27. 22168501				
No. 4	0. 233095627	4. 184099806	28. 21738226				
No. 5	0. 225767866	3. 65721871	29. 09351241				
No. 6	0. 222990946	3. 436838858	29. 4406035				
No. 7	0. 221421732	3. 303904574	29. 64059858				
No. 8	0. 217697206	2. 946446636	30. 12684991				
No. 9	0. 215369638	2. 657071941	30. 43927688				
No. 10	0. 214219085	2. 451305934	30. 59622617				
No. 11	0. 211886351	2. 505577674	30. 9196789				
No. 12	0. 213831134	2. 460208738	30. 64952869				
No. 13	0. 213658991	2. 27271165	30. 67324242				
No. 14	0. 21360354	2. 236000722	30. 68088932				
No. 15	0. 496828653	6. 574792442	13. 92284283				
No. 16	0. 414435229	4. 375861056	16. 42562776				
No. 17	0. 392137752	3. 572340954	17. 28528571				
No. 18	0. 445704156	3. 57829187	15. 36592396				
No. 19	0. 438352857	3. 069087055	15. 60136336				
No. 20	0. 421922363	2. 527564583	16. 15747911				
No. 21	0. 281687885	1. 291602992	23. 56311567				
No. 22	0. 280292207	1. 304497746	23. 67423226				
No. 23	0. 283482533	1. 26133287	23. 42184784				