

# 土砂災害防止に関する基礎調査(土石流)

表紙 位置,位置図

自然現象の種類	土石流
溪流番号	A093040
水系名	閉伊川
河川名	長沢川
溪流名	花輪の沢(2)
所在地	岩手県宮古市花輪第15地割
調査機関	岩手県宮古地方振興局土木部

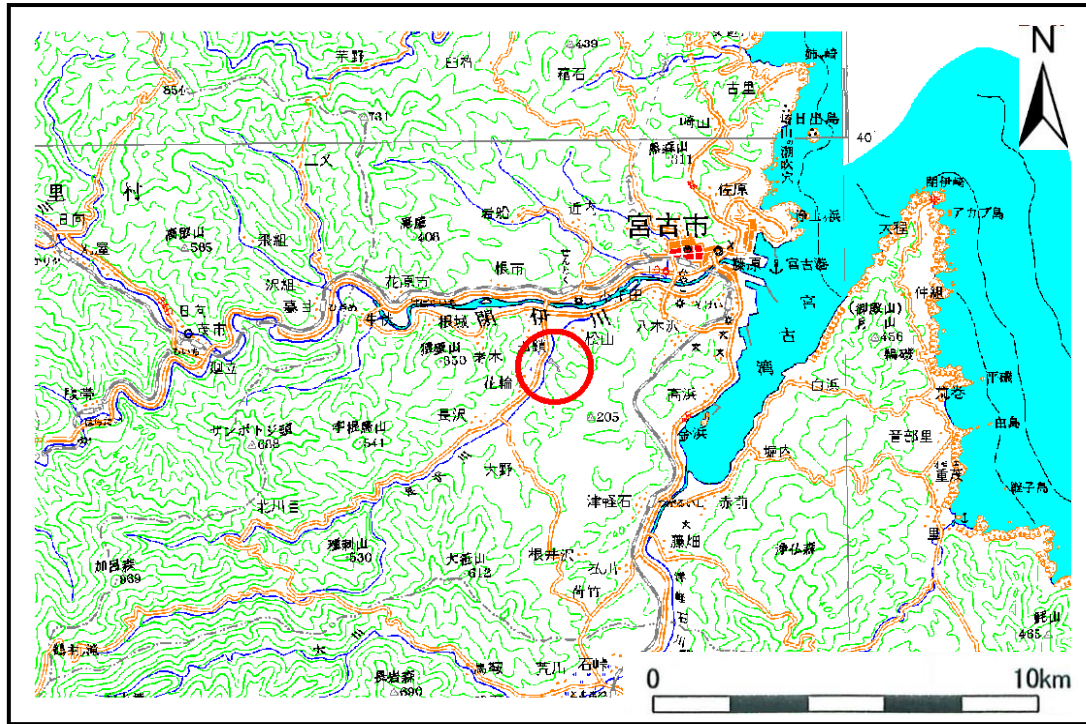

位置図(S=1:200,000)

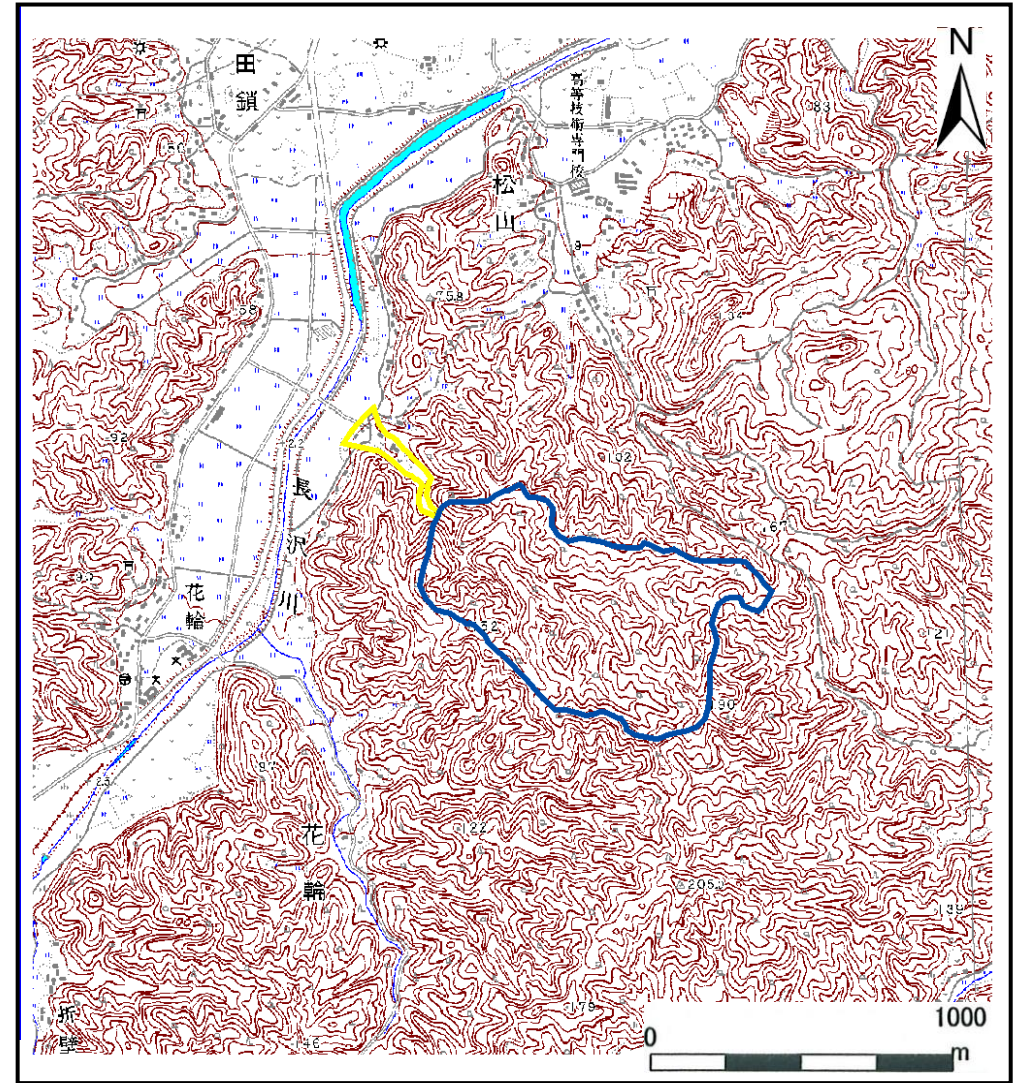

概況図(S=1:25,000)

# 土石流区域調査

様式3-1 危害のおそれのある土地、著しい危害のおそれのある土地の設定図

調査年度 平成19年度

渓流の位置	溪流番号	A093040	溪流名	花輪の沢(2)	所在地	岩手県宮古市花輪第15地割
-------	------	---------	-----	---------	-----	---------------

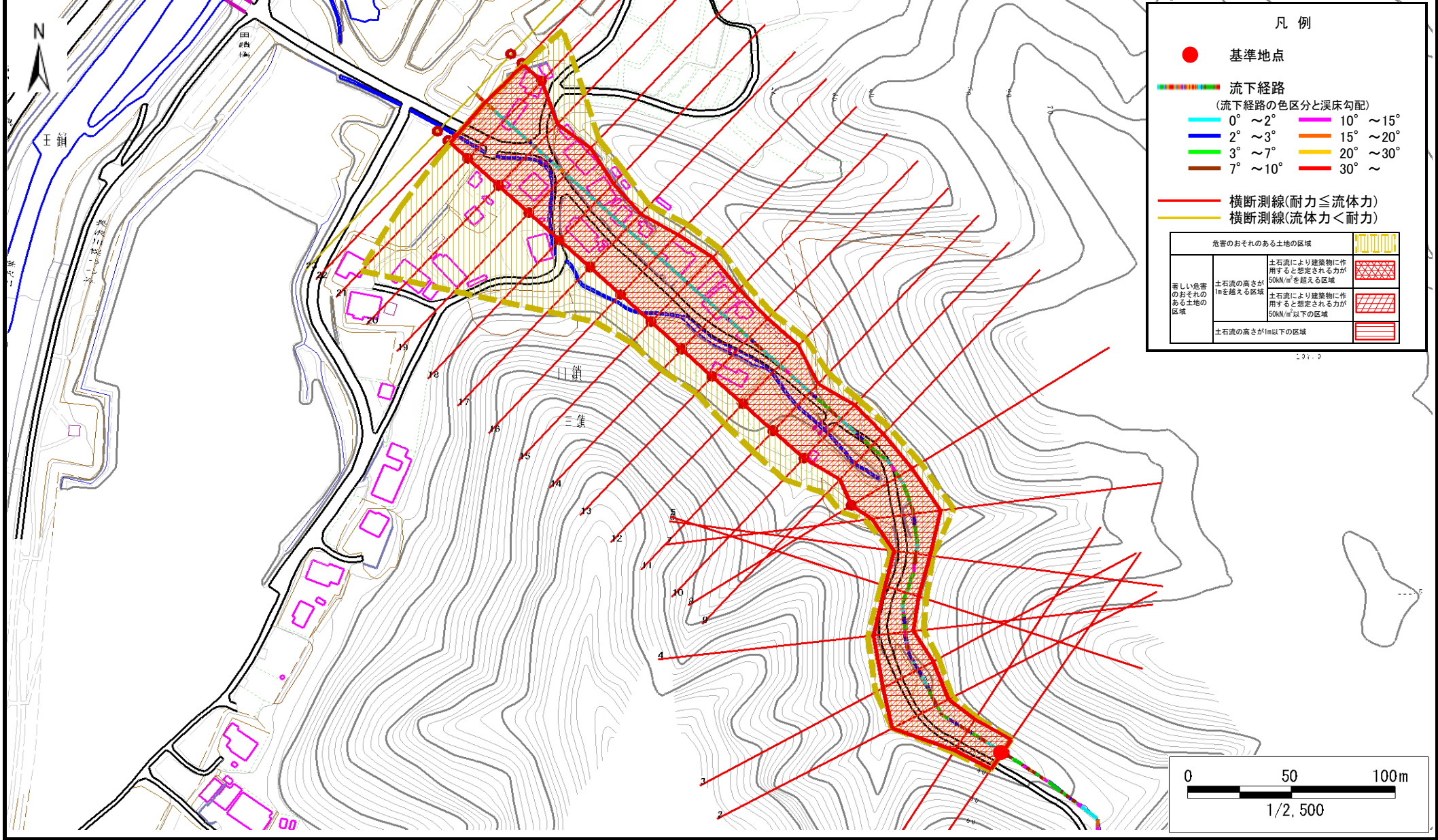

## 土石流区域調書

様式3-2 建築物に作用すると想定される衝撃に関する事項

調査年度 平成19年度

渓流の位置	溪流番号	A093040	溪流名	花輪の沢(2)	所在地	岩手県宮古市花輪第15地割	
横断測線番号	土石流の高さh(m)	土石流の流体力Fd(kN/m <sup>2</sup> )	建築物の耐力P2(kN/m <sup>2</sup> )	横断測線番号	土石流の高さh(m)	土石流の流体力Fd(kN/m <sup>2</sup> )	建築物の耐力P2(kN/m <sup>2</sup> )
No.0	2.091722000	48.63320000	4.810350000				
No.1	2.043390000	47.10411000	4.857213000				
No.2	1.488106000	31.16846000	5.768978000				
No.3	1.589182000	34.06662000	5.538194000				
No.4	1.974973000	40.29136000	4.930629000				
No.5	2.140826000	42.84473000	4.766734000				
No.6	2.095958000	41.11681000	4.806433000				
No.7	1.436681000	22.50233000	5.901667000				
No.8	1.093705000	12.93153000	7.162340000				
No.9	1.539059000	18.79033000	5.647975000				
No.10	1.156378000	10.61762000	6.869701000				
No.11	1.153223000	10.67580000	6.883609000				
No.12	1.157841000	10.55510000	6.863278000				
No.13	1.158802000	10.51460000	6.859071000				
No.14	1.181180000	9.67340100	6.763203000				
No.15	1.220340000	8.53455100	6.604706000				
No.16	1.308992000	6.79226100	6.284612000				
No.17	1.302138000	6.86394600	6.307615000				
No.18	1.245832000	7.49840600	6.507437000				
No.19	1.324889000	6.55402900	6.232293000				
No.20	1.267567000	7.16020300	6.427941000				
No.21	1.326533000	6.53033000	6.226964000				
No.22	1.344426000	6.28279200	6.169921000				
No.23	1.640776000	3.78634100	5.433947000				