

土砂災害防止に関する基礎調査(土石流)

表紙 位置,位置図

自然現象の種類	土石流
溪流番号	A093026
水系名	閉伊川
河川名	山口川
溪流名	山口の沢(4)
所在地	岩手県宮古市字山口1丁目
調査機関	岩手県宮古地方振興局土木部

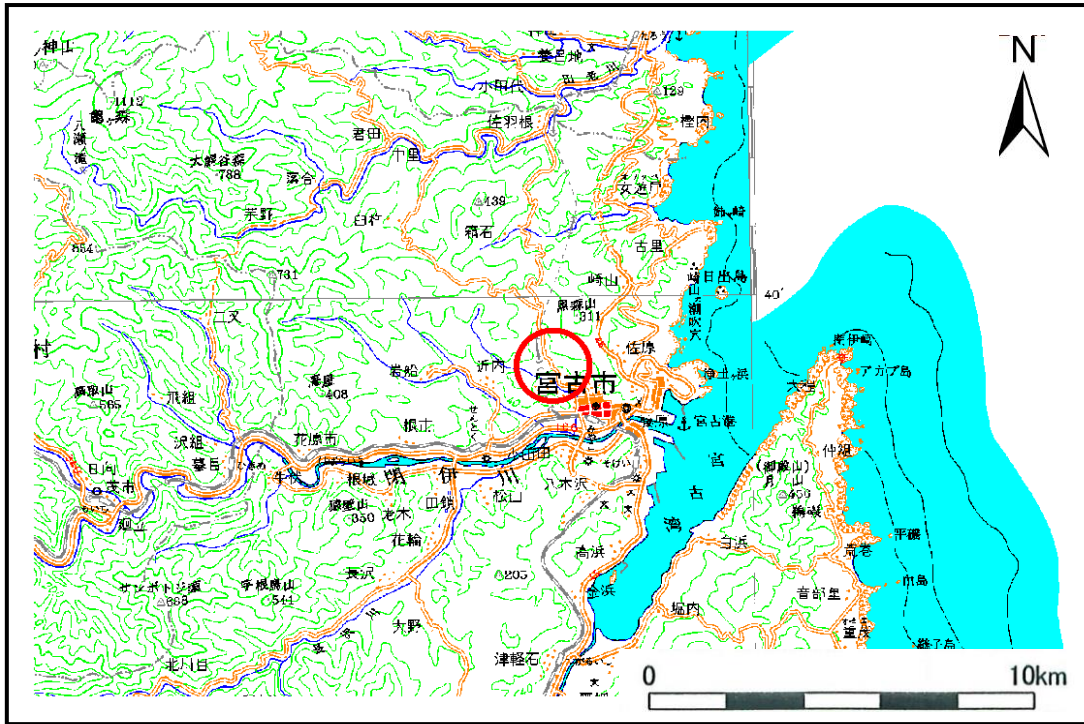

位置図(S=1:200,000)

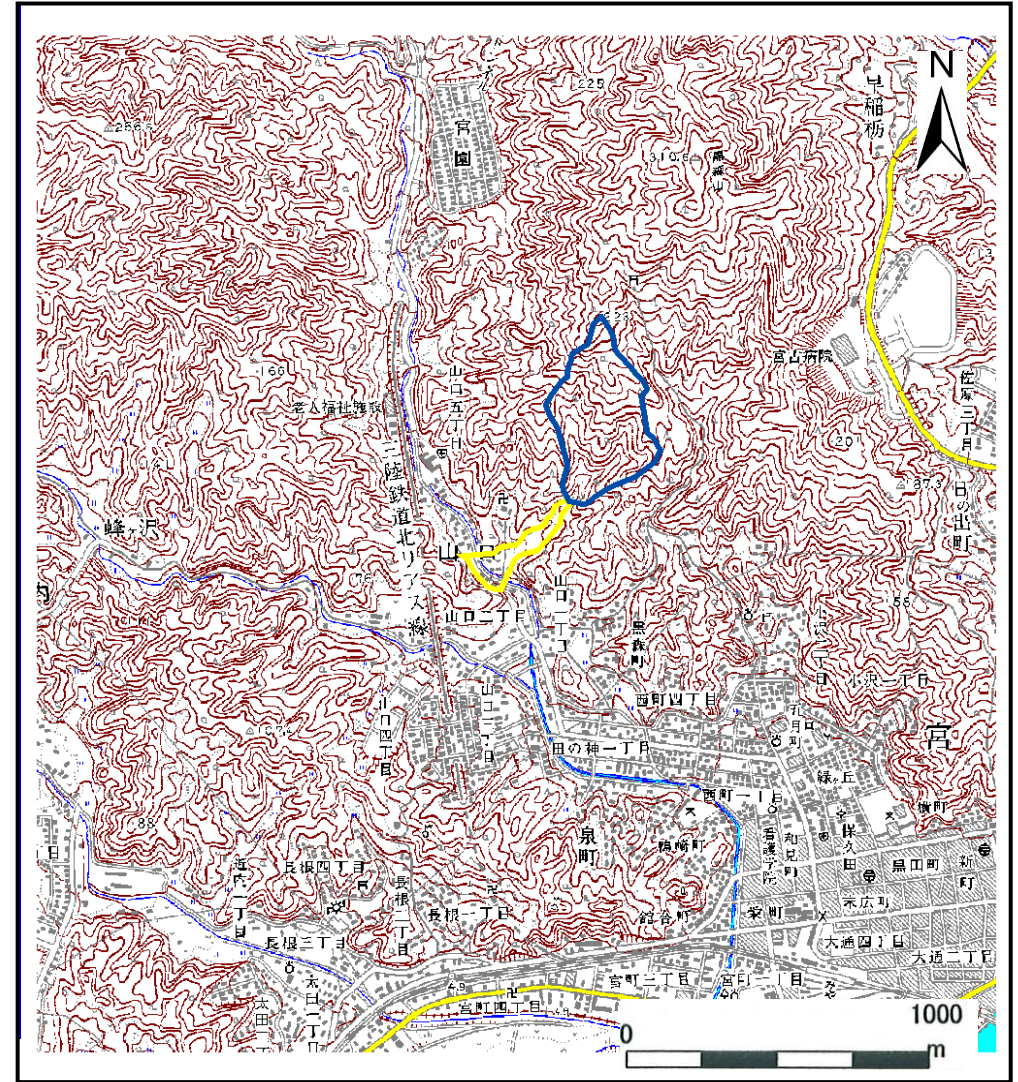

概況図(S=1:25,000)

土石流区域調査

様式3-1 危害のおそれのある土地、著しい危害のおそれのある土地の設定図

調査年度 平成19年度

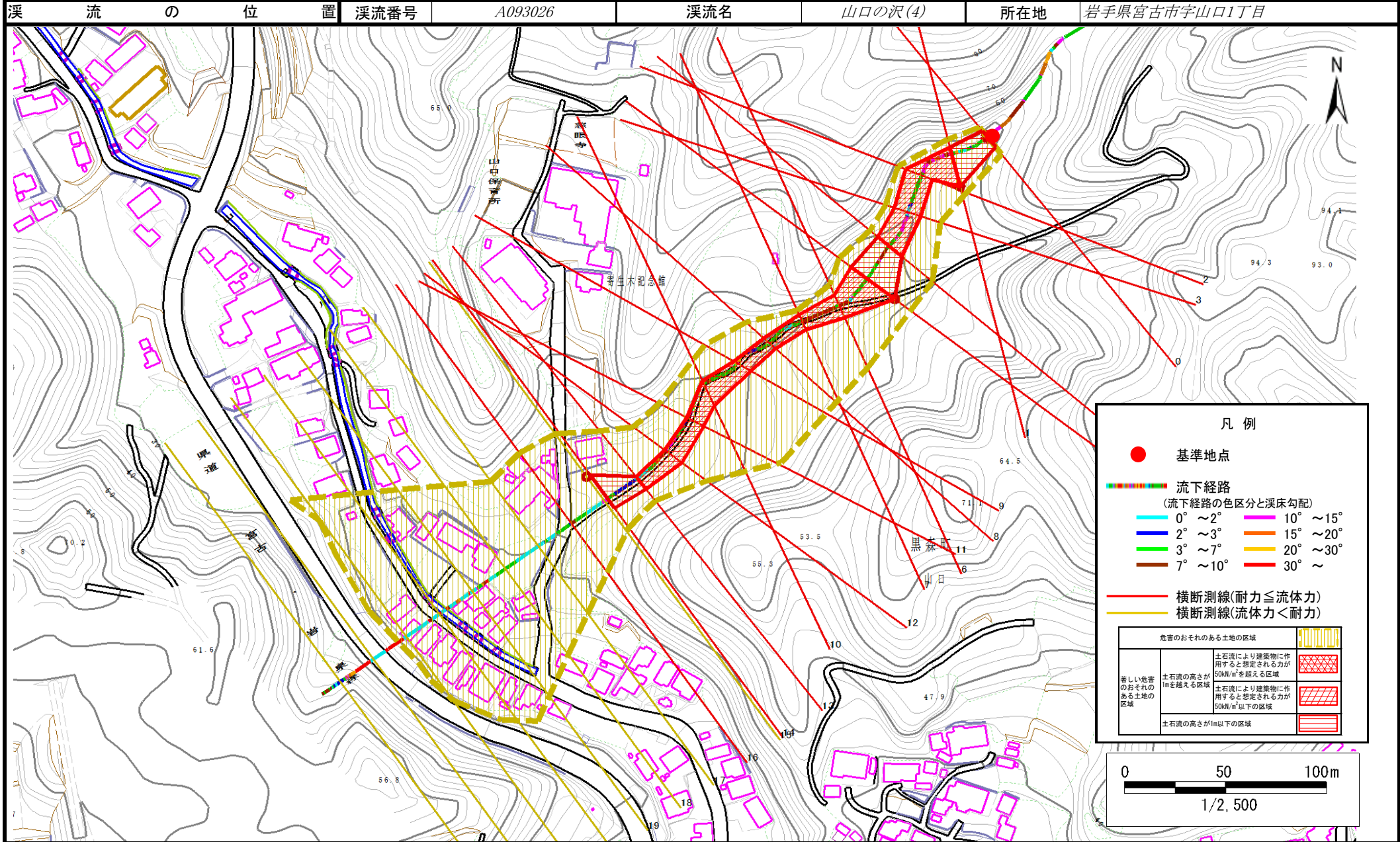

土石流区域調書

様式3-2 建築物に作用すると想定される衝撃に関する事項

調査年度 平成19年度

溪 流 の 位 置	溪流番号	A093026	溪流名	山口の沢(4)	所在地	岩手県宮古市宇山1丁目	
横断測線番号	土石流の高さh(m)	土石流の流体力Fd(kN/m ²)	建築物の耐力P2(kN/m ²)	横断測線番号	土石流の高さh(m)	土石流の流体力Fd(kN/m ²)	建築物の耐力P2(kN/m ²)
No.0	1.462814000	41.30967000	5.832846000				
No.1	0.705725000	14.63546000	10.220000000				
No.2	1.204035000	30.66587000	6.669317000				
No.3	1.223696000	29.19123000	6.591641000				
No.4	1.139244000	26.48373000	6.946237000				
No.5	0.704523000	14.11368000	10.234920000				
No.6	1.273386000	31.40697000	6.407174000				
No.7	1.632743000	44.81469000	5.449625000				
No.8	1.682026000	39.99184000	5.356492000				
No.9	1.477411000	30.94811000	5.795667000				
No.10	1.193270000	20.07354000	6.713044000				
No.11	1.511930000	24.32420000	5.711165000				
No.12	1.417006000	19.52080000	5.955466000				
No.13	1.663175000	25.32221000	5.391264000				
No.14	0.960631000	10.76383000	7.920619000				
No.15	0.770413000	8.14089300	9.487266000				
No.16	1.042485000	10.22260000	7.429795000				
No.17	0.816699000	6.62389700	9.036179000				
No.18	0.848098000	5.65857200	8.759136000				
No.19	0.829342000	5.91740100	8.922009000				
No.20	0.843186000	5.72469100	8.801064000				
No.21	0.915499000	4.37390900	8.231016000				
No.22	0.000000000	0.00000000	0.000000000				
No.23	0.000000000	0.00000000	0.000000000				