

土砂災害防止に関する基礎調査(土石流)

表紙 位置,位置図

自然現象の種類	土石流
溪流番号	B050212
水系名	馬淵川
河川名	馬淵川
溪流名	中松ヶ沢
所在地	岩手郡葛巻町田部字馬淵
調査機関	岩手県盛岡地方振興局土木部

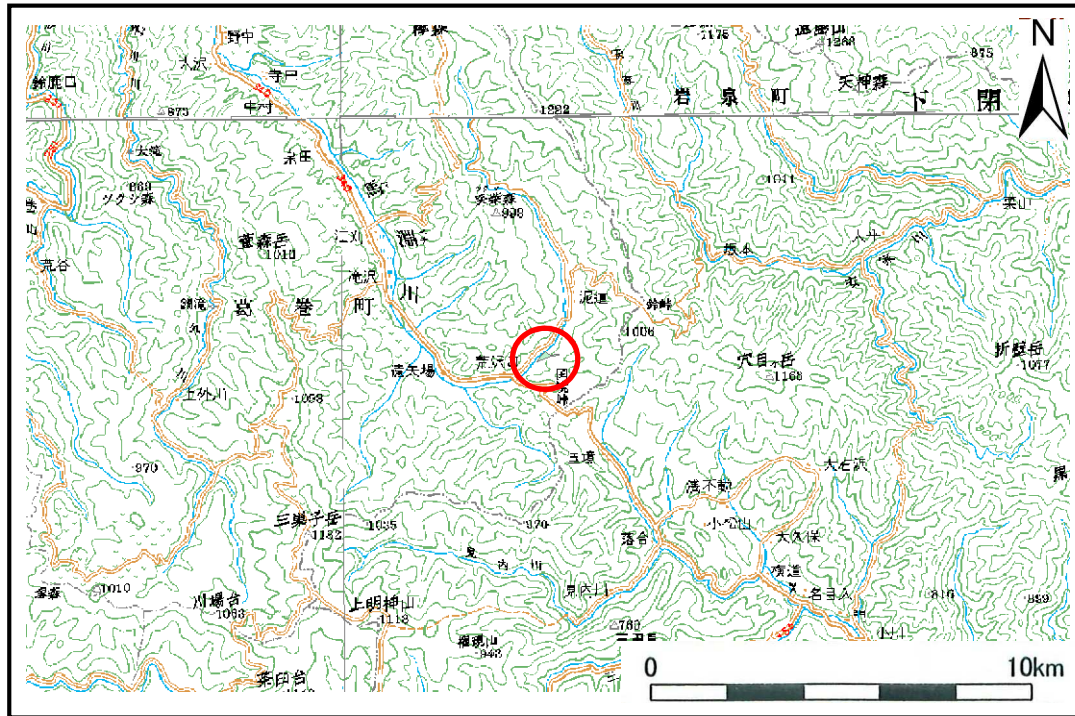

位置図(S=1:200,000)

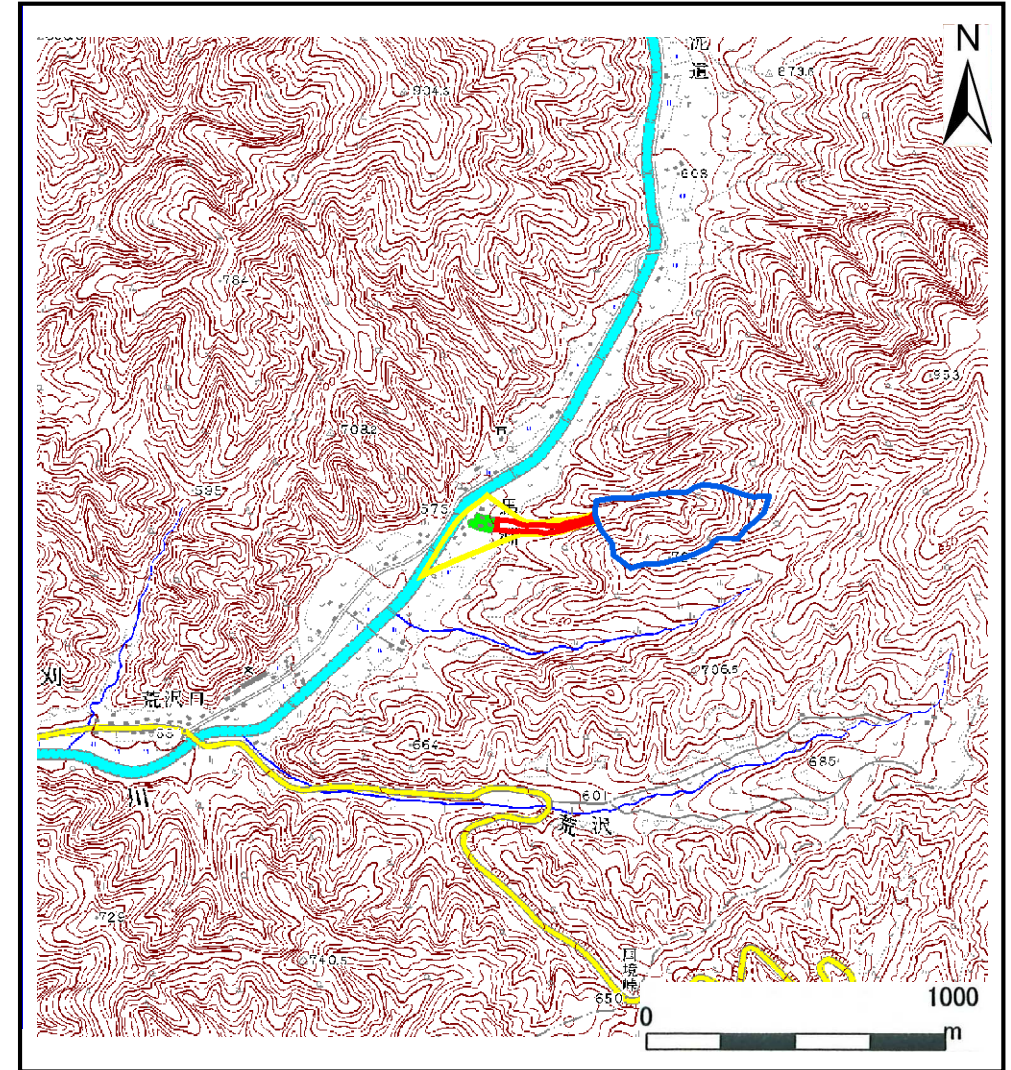

概況図(S=1:25,000)

土石流区域調査

様式3-1 危害のおそれのある土地、著しい危害のおそれのある土地の設定図

調査年度

平成19年度

溪 流 の 位 置 溪流番号 B050212

溪流名

中松ヶ沢

所在地

岩手郡葛巻町田部字馬淵

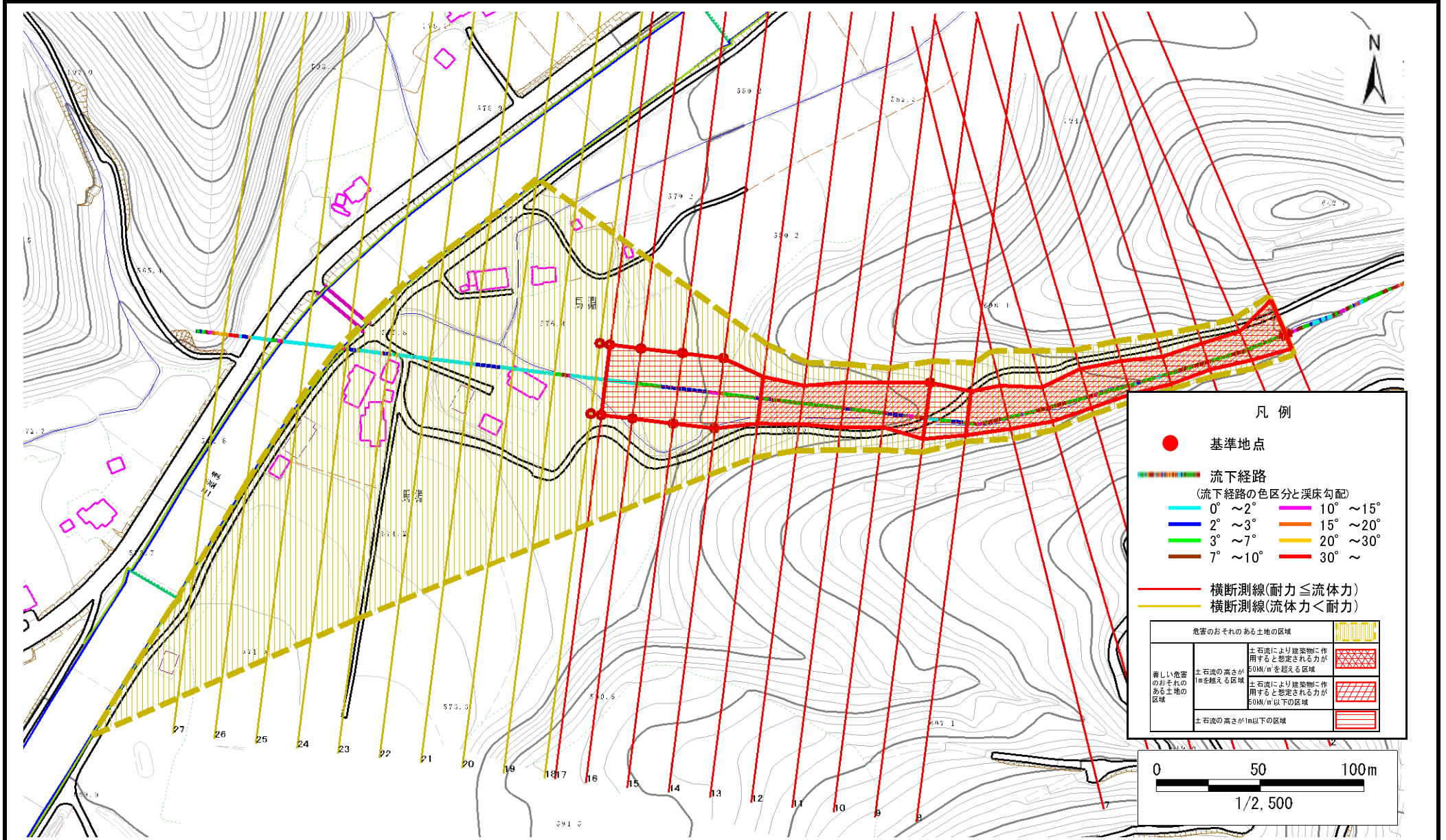

土石流区域調査書

様式3-2 建築物に作用すると想定される衝撃に関する事項

調査年度	平成19年度
------	--------

溪流の位置	溪流番号	B050212	溪流名	中松ヶ沢	所在地	岩手郡葛巻町田部字馬淵	
横断測線番号	土石流の高さh(m)	土石流の流体力Fd(kN/m ²)	建築物の耐力P2(kN/m ²)	横断測線番号	土石流の高さh(m)	土石流の流体力Fd(kN/m ²)	建築物の耐力P2(kN/m ²)
No.0	0.980703000	16.56752000	7.792221000	No.27	0.000000000	0.000000000	0.000000000
No.1	1.356330000	25.71377000	6.132926000				
No.2	1.438060000	28.13774000	5.897961000				
No.3	1.404225000	28.10942000	5.991365000				
No.4	1.264366000	21.24459000	6.439459000				
No.5	1.152118000	18.66585000	6.888496000				
No.6	1.244510000	20.16848000	6.512373000				
No.7	1.090705000	16.53352000	7.177260000				
No.8	1.096014000	16.60745000	7.150916000				
No.9	0.829598000	9.85553700	8.919738000				
No.10	1.074414000	14.59427000	7.259857000				
No.11	1.084530000	14.12671000	7.208258000				
No.12	1.205797000	15.46742000	6.662243000				
No.13	1.074712000	12.97568000	7.258326000				
No.14	0.827240000	9.64217200	8.940741000				
No.15	0.828818000	9.60549800	8.926672000				
No.16	0.835531000	9.45177400	8.867430000				
No.17	0.847387000	8.80074100	8.765173000				
No.18	0.850433000	8.60010000	8.739380000				
No.19	0.869938000	7.58826900	8.578661000				
No.20	0.863501000	7.70183500	8.630871000				
No.21	0.892299000	6.76347900	8.403408000				
No.22	0.905833000	6.36446000	8.301722000				
No.23	0.929735000	5.77942900	8.129688000				
No.24	0.977468000	4.90280800	7.812542000				
No.25	0.977308000	4.90441200	7.813550000				
No.26	1.192762000	2.88422400	6.715128000				