

土砂災害防止に関する基礎調査(土石流)

表紙 位置,位置図

| | |
|---------|---------------|
| 自然現象の種類 | 土石流 |
| 溪流番号 | B039208 |
| 水系名 | 馬淵川 |
| 河川名 | 馬淵川 |
| 溪流名 | ブシ沢 |
| 所在地 | 岩手郡葛巻町葛巻字猿形 |
| 調査機関 | 岩手県盛岡地方振興局土木部 |

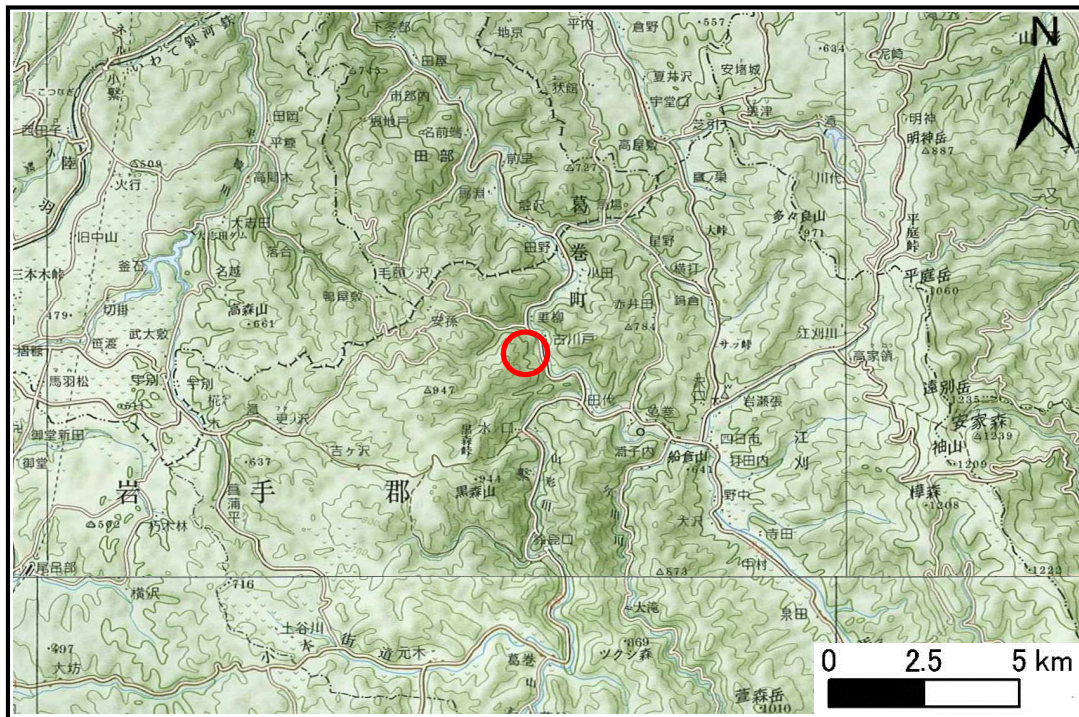

位置図(S=1:200,000)

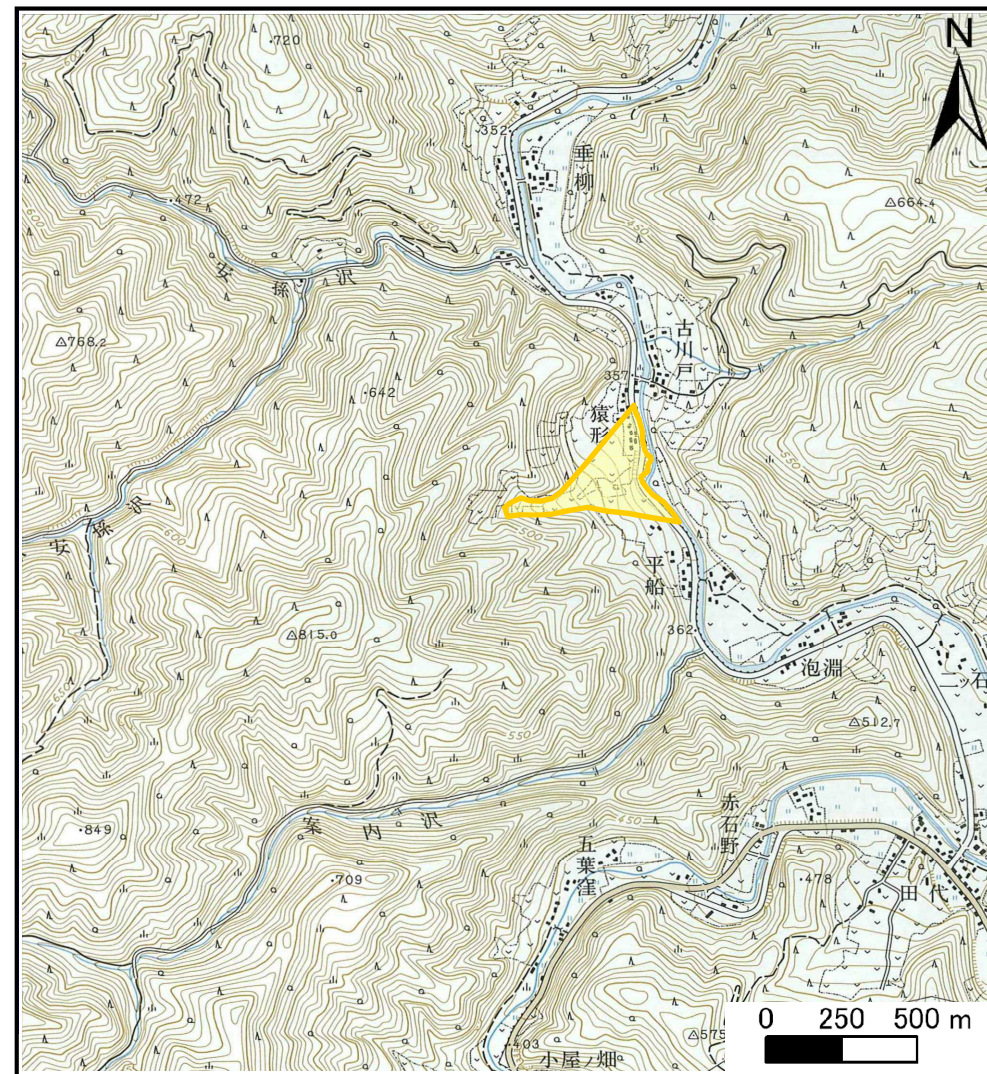

概況図(S=1:25,000)

土石流区域調査書

様式3-1 危害のおそれのある土地、著しい危害のおそれのある土地の設定図

調査年度 平成21年度

溪流の位置 溪流番号 B039208 溪流名 ブシ沢 所在地 岩手郡葛巻町葛巻字猿形

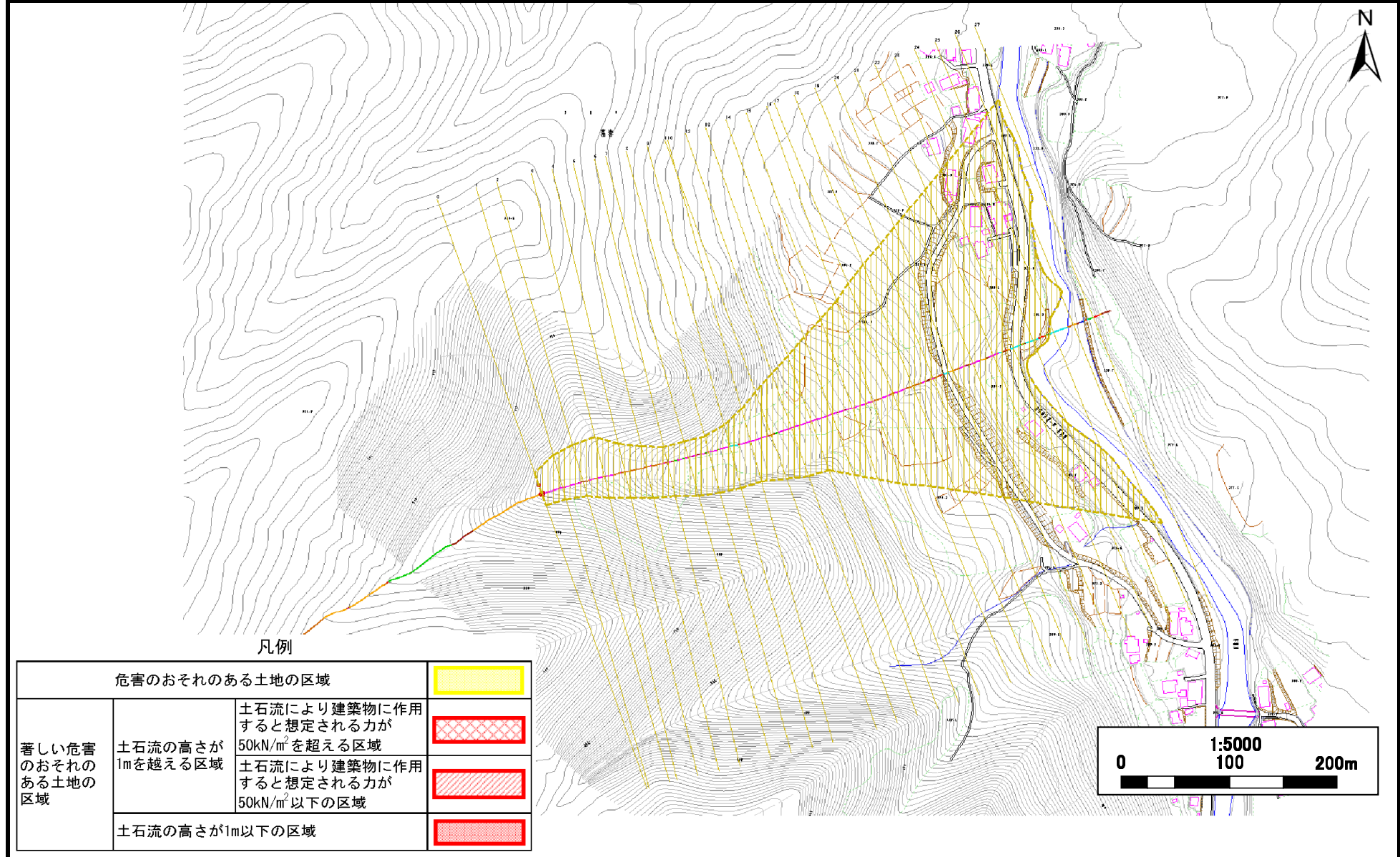

土石流区域調書

様式3-2 建築物に作用すると想定される衝撃に関する事項

調査年度 平成21年度

| 溪流の位置 | 溪流番号 | B039208 | 溪流名 | ブシ沢 | 所在地 | 岩手郡葛巻町葛巻字猿形 | |
|--------|-------------|-------------------------------|------------------------------|--------|-------------|-------------------------------|------------------------------|
| 横断測線番号 | 土石流の高さh(m) | 土石流の流体力Fd(kN/m ²) | 建築物の耐力P2(kN/m ²) | 横断測線番号 | 土石流の高さh(m) | 土石流の流体力Fd(kN/m ²) | 建築物の耐力P2(kN/m ²) |
| No.0 | 0.402056000 | 15.46149000 | 16.891050000 | No.27 | 0.250407000 | 4.01604800 | 26.351620000 |
| No.1 | 0.273408000 | 8.11072400 | 24.238970000 | | | | |
| No.2 | 0.238595000 | 6.30603900 | 27.595250000 | | | | |
| No.3 | 0.233870000 | 6.56343600 | 28.128010000 | | | | |
| No.4 | 0.248200000 | 7.58776200 | 26.575000000 | | | | |
| No.5 | 0.298443000 | 10.27491000 | 22.310510000 | | | | |
| No.6 | 0.295212000 | 10.50109000 | 22.541000000 | | | | |
| No.7 | 0.299319000 | 10.21489000 | 22.248930000 | | | | |
| No.8 | 0.306302000 | 9.75445700 | 21.770400000 | | | | |
| No.9 | 0.313012000 | 9.34067400 | 21.330690000 | | | | |
| No.10 | 0.291022000 | 7.76108800 | 22.847470000 | | | | |
| No.11 | 0.290986000 | 7.76302200 | 22.850160000 | | | | |
| No.12 | 0.290419000 | 7.72697000 | 22.892280000 | | | | |
| No.13 | 0.281189000 | 7.20337200 | 23.602670000 | | | | |
| No.14 | 0.270724000 | 6.60595700 | 24.466960000 | | | | |
| No.15 | 0.259096000 | 5.93372000 | 25.509370000 | | | | |
| No.16 | 0.252570000 | 5.55003100 | 26.136570000 | | | | |
| No.17 | 0.250049000 | 5.66248700 | 26.387600000 | | | | |
| No.18 | 0.381637000 | 10.32612000 | 17.725150000 | | | | |
| No.19 | 0.280701000 | 6.98530600 | 23.641530000 | | | | |
| No.20 | 0.274375000 | 7.31117500 | 24.157960000 | | | | |
| No.21 | 0.273509000 | 7.35752400 | 24.230470000 | | | | |
| No.22 | 0.271836000 | 7.44838100 | 24.371970000 | | | | |
| No.23 | 0.270213000 | 7.53811400 | 24.510870000 | | | | |
| No.24 | 0.277822000 | 7.13085000 | 23.873630000 | | | | |
| No.25 | 0.276790000 | 7.18410400 | 23.957970000 | | | | |
| No.26 | 0.287420000 | 6.66255300 | 23.118100000 | | | | |