

土砂災害防止に関する基礎調査(土石流)

表紙 位置,位置図

自然現象の種類	土石流
溪流番号	A050202
水系名	馬淵川
河川名	馬淵川
溪流名	遠矢場の沢
所在地	岩手郡葛巻町江刈字遠矢場
調査機関	岩手県盛岡地方振興局土木部

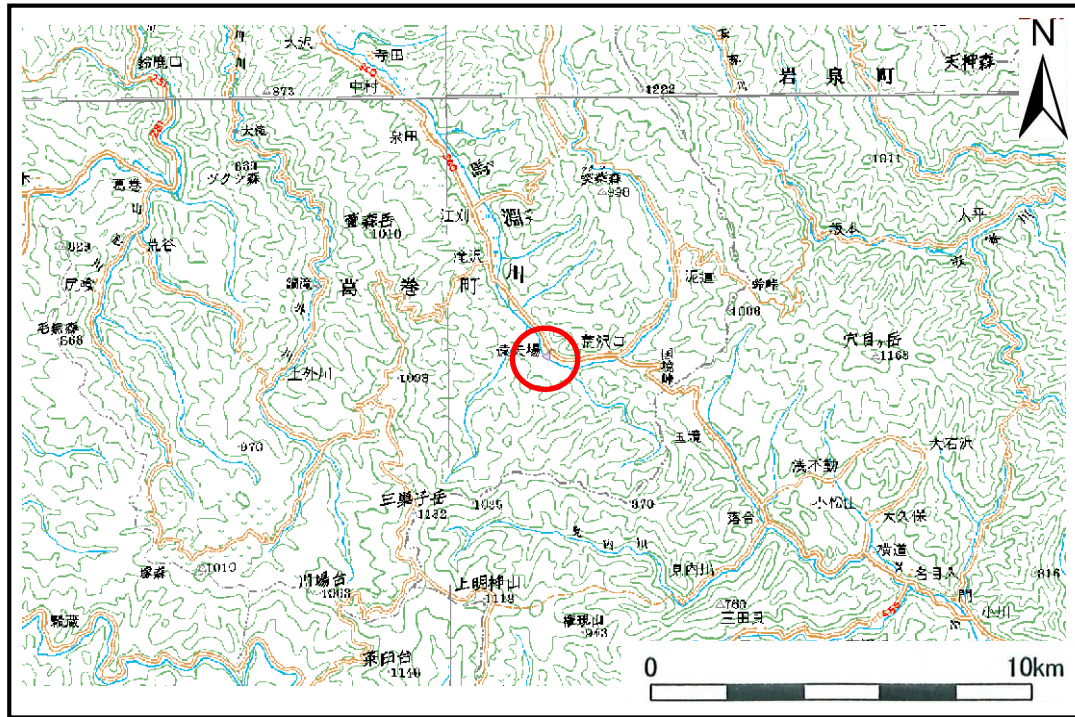

位置図(S=1:200,000)

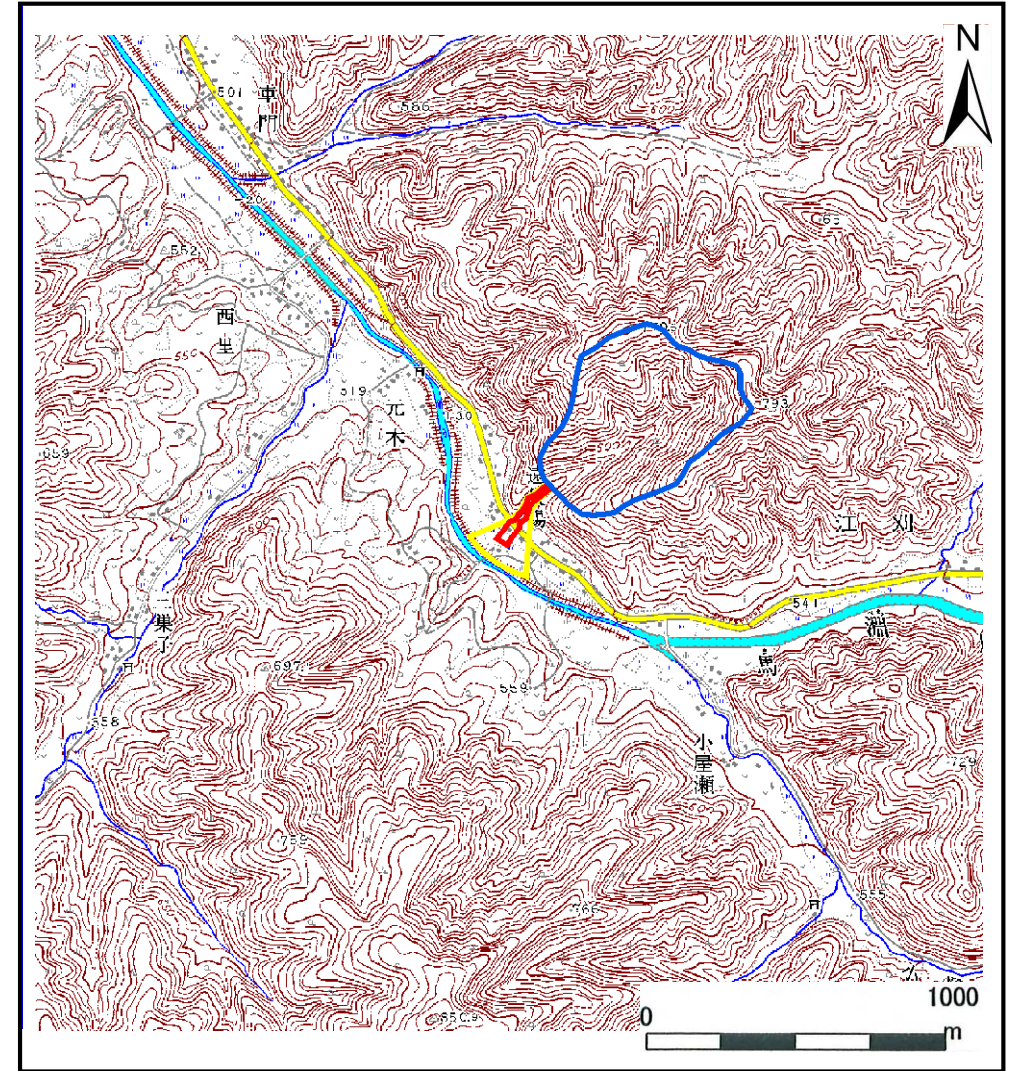

概況図(S=1:25,000)

土石流区域調査

様式3-1 危害のおそれのある土地、著しい危害のおそれのある土地の設定図

調査年度

平成19年度

溪	流	の	位	置	溪流番号	A050202	溪流名	遠矢場の沢	所在地	岩手郡葛巻町江刈字遠矢場
---	---	---	---	---	------	---------	-----	-------	-----	--------------

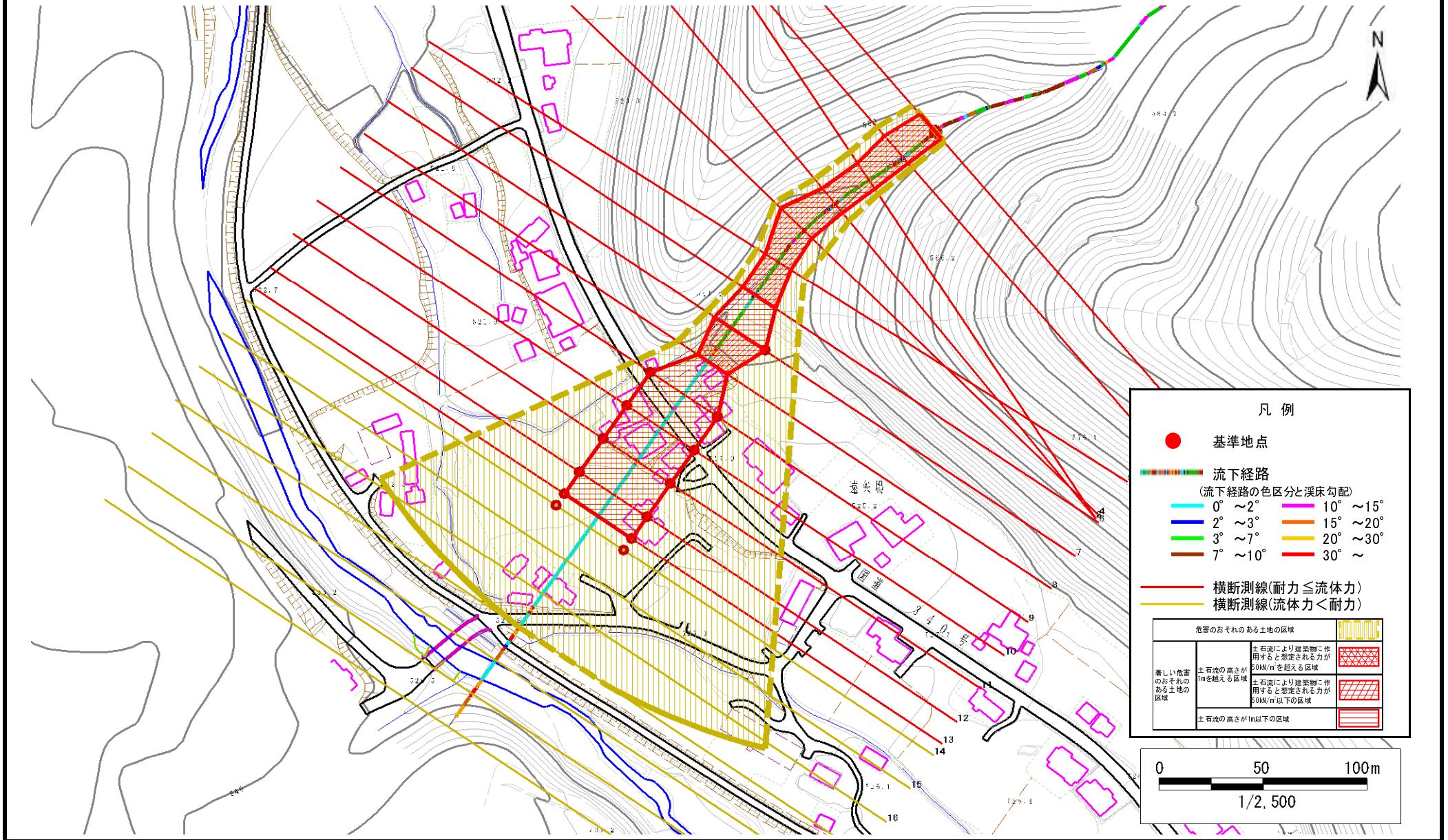

土石流区域調査

様式3-2 建築物に作用すると想定される衝撃に関する事項

調査年度	平成19年度
------	--------

溪流の位置	溪流番号	A050202	溪流名	遠矢場の沢	所在地	岩手郡葛巻町江刈字遠矢場	
-------	------	---------	-----	-------	-----	--------------	--

横断測線番号	土石流の高さh(m)	土石流の流体力Fd(kN/m ²)	建築物の耐力P2(kN/m ²)	横断測線番号	土石流の高さh(m)	土石流の流体力Fd(kN/m ²)	建築物の耐力P2(kN/m ²)
No.0	1.470874000	40.43809000	5.812209000				
No.1	1.353978000	34.11391000	6.140178000				
No.2	1.471034000	34.68958000	5.811801000				
No.3	1.441036000	33.82741000	5.889993000				
No.4	1.200959000	26.37766000	6.681723000				
No.5	1.483482000	35.41425000	5.780461000				
No.6	1.276109000	26.54412000	6.397528000				
No.7	0.817755000	13.09814000	9.026505000				
No.8	1.303197000	26.89884000	6.304043000				
No.9	0.820108000	12.84945000	9.005039000				
No.10	0.827563000	10.52240000	8.937857000				
No.11	0.833090000	9.82663600	8.888857000				
No.12	0.835049000	9.62628700	8.871648000				
No.13	0.845336000	8.78876800	8.782648000				
No.14	0.850984000	8.42687200	8.734732000				
No.15	0.873577000	7.33736300	8.549507000				
No.16	0.912539000	6.11822000	8.252501000				
No.17	1.039607000	4.06147000	7.445659000				
No.18	0.938709000	4.98150100	8.067474000				
No.19	0.000000000	0.00000000	0.000000000				
No.20	0.000000000	0.00000000	0.000000000				