

土砂災害防止に関する基礎調査(土石流)

表紙 位置位置図

自然現象の種類	土石流
溪流番号	B030203
水系名	瀬月内川
河川名	瀬月内川
溪流名	芝引の沢
所在地	岩手県九戸郡九戸村大字戸田
調査機関	県北広域振興局土木部二戸土木センター

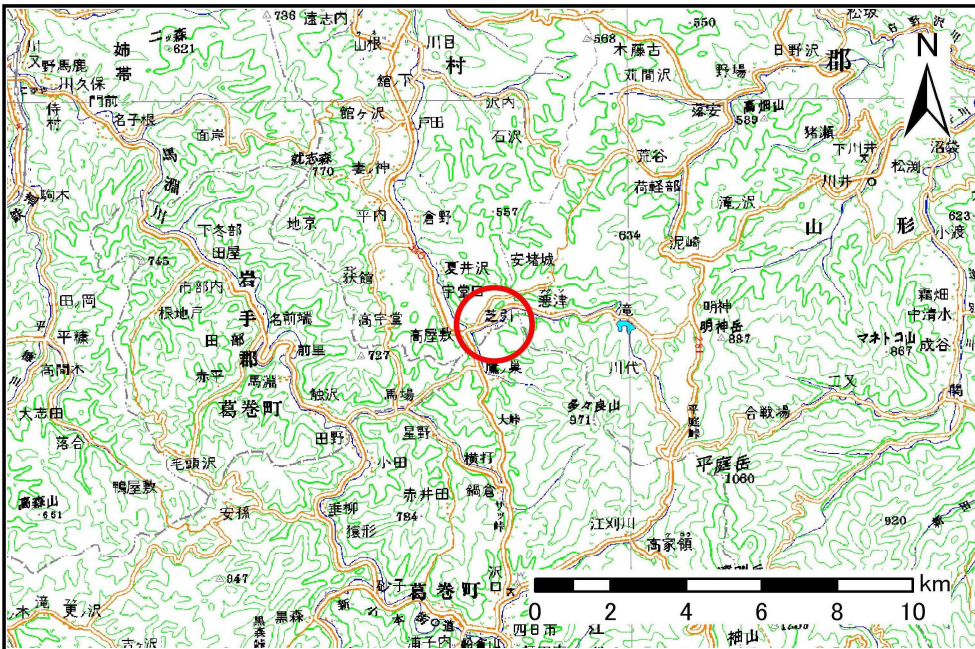

位置図(S=1:200,000)

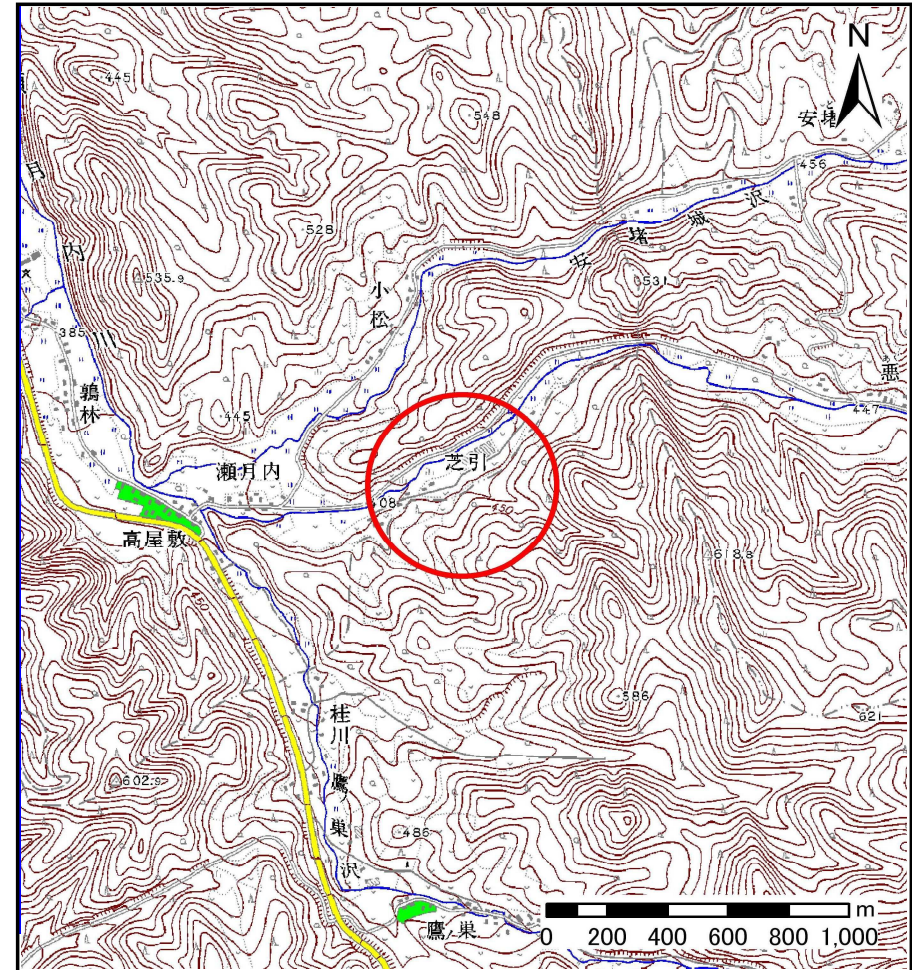

概況図(S=1:25,000)

土石流区域調査

様式3-1 危害のおそれのある土地、著しい危害のおそれのある土地の設定図

調査年度	平成23年度
所在地	岩手県九戸郡九戸村大字戸田

溪流の位置	溪流番号	B030203	溪流名	芝引の沢	所在地	岩手県九戸郡九戸村大字戸田
-------	------	---------	-----	------	-----	---------------

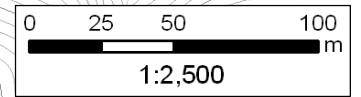
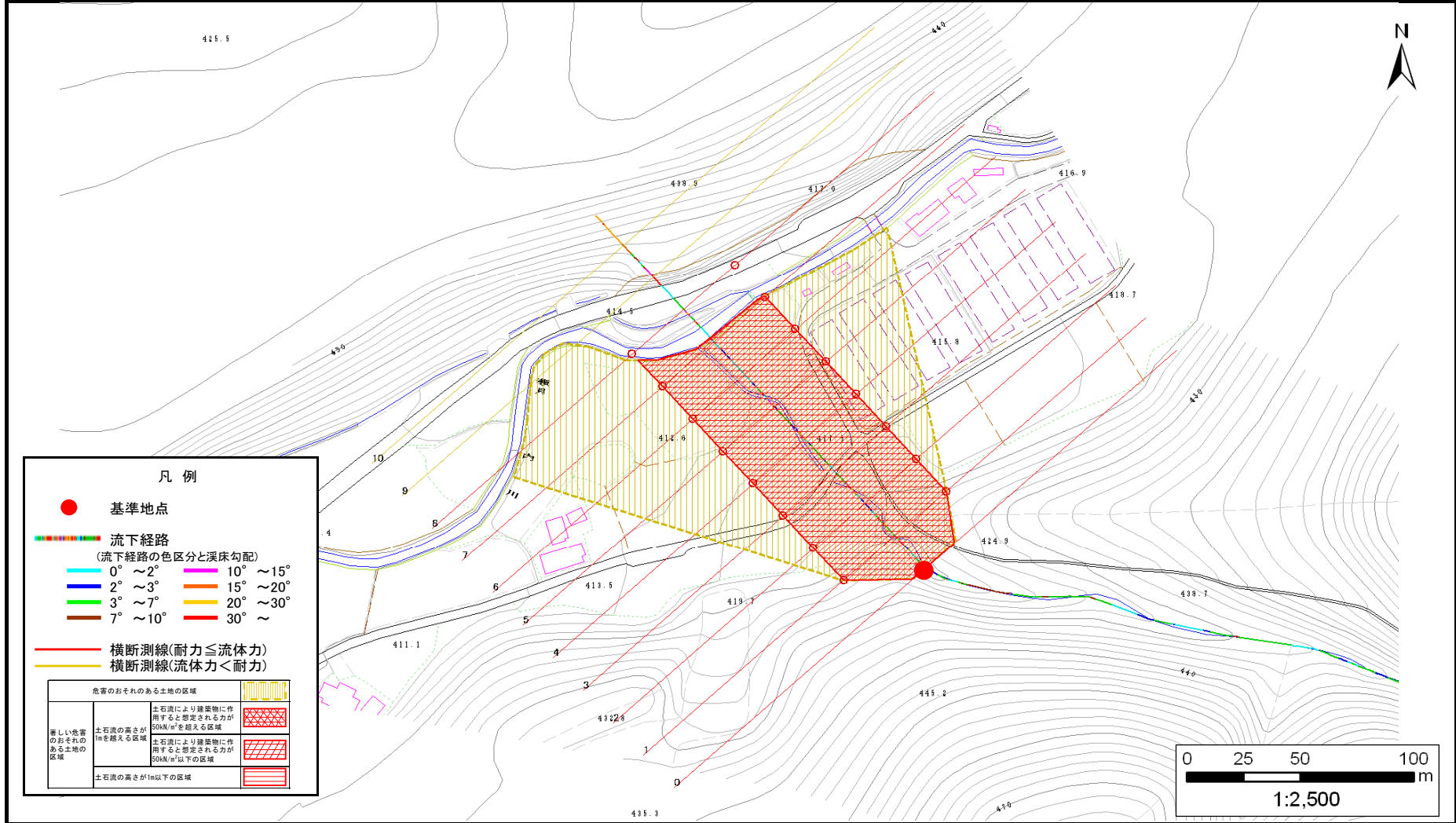

土石流区域調査

様式3-2 建築物に作用すると想定される衝撃に関する事項

調査年度	平成23年度
------	--------

溪流の位置	溪流番号	B030203	溪流名	芝引の沢	所在地	岩手県九戸郡九戸村大字戸田
-------	------	---------	-----	------	-----	---------------

横断測線番号	土石流の高さh(m)	土石流の流体力Fd(kN/m ²)	建築物の耐力P2(kN/m ²)	横断測線番号	土石流の高さh(m)	土石流の流体力Fd(kN/m ²)	建築物の耐力P2(kN/m ²)
No.0	2.22	26.93	4.70				
No.1	1.33	10.69	6.18				
No.2	1.28	11.63	6.37				
No.3	1.30	11.18	6.28				
No.4	1.30	11.32	6.31				
No.5	1.28	11.59	6.36				
No.6	1.31	11.09	6.26				
No.7	1.35	10.30	6.14				
No.8	1.39	9.16	6.01				
No.9	0.00	0.00	0.00				
No.10	0.00	0.00	0.00				