

土砂災害防止に関する基礎調査(土石流)

表紙 位置,位置図

自然現象の種類	土石流
溪流番号	a041104
水系名	久慈川
河川名	長内川
溪流名	橋場の沢
所在地	久慈市山根町木売内第9地割
調査機関	岩手県久慈地方振興局

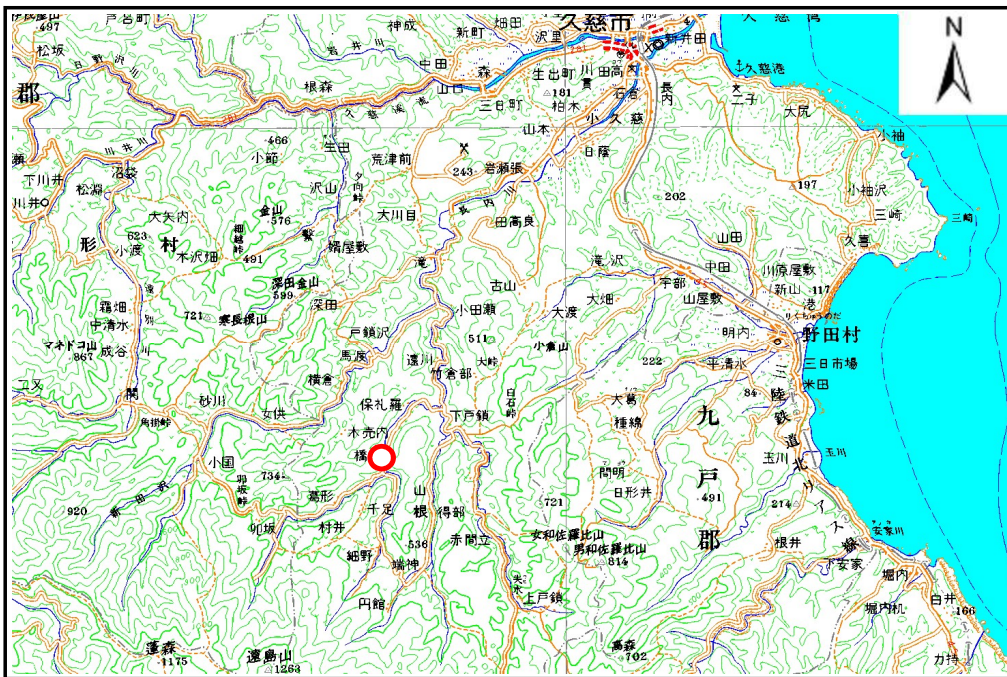

位置図(S=1:200,000)

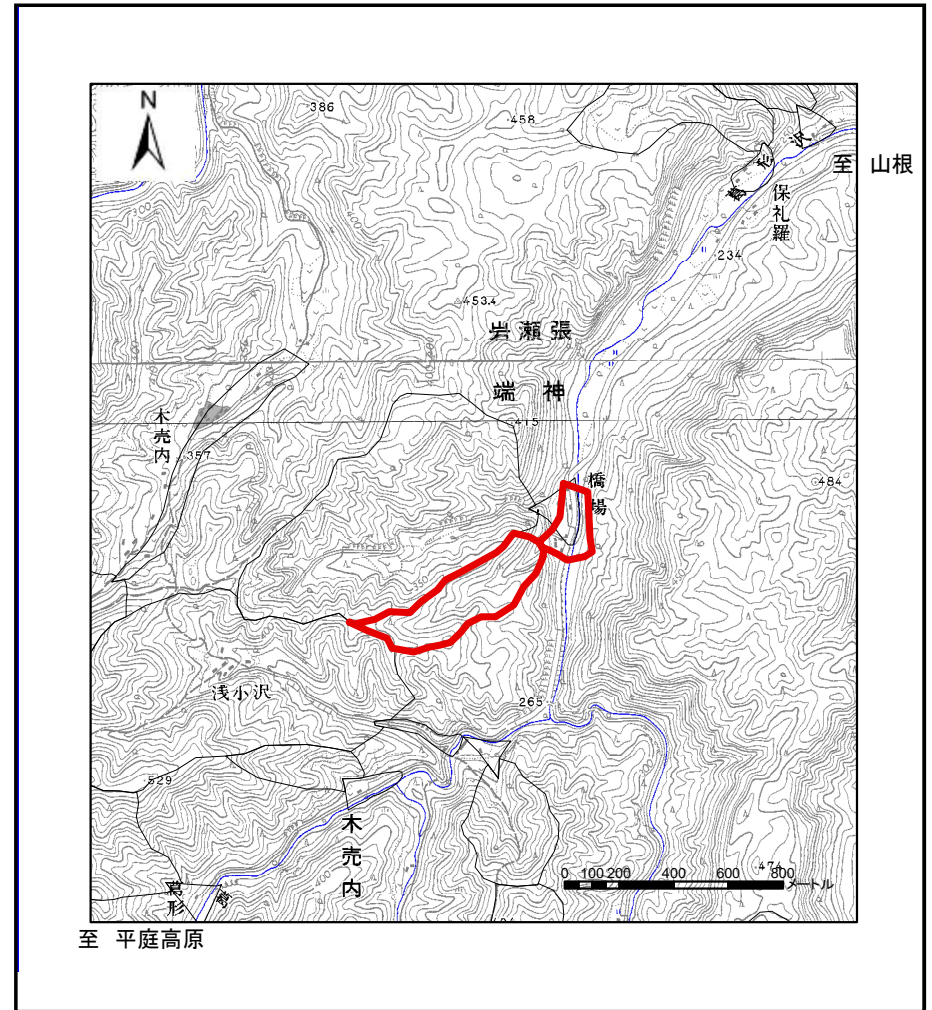

位置図(S=1:25,000)

土石流区域調査

様式3-1 危害のおそれのある土地、著しい危害のおそれのある土地の設定図

調査年度	平成15年度
所在地	久慈市山根町木売内第9地割

溪流の位置	溪流番号	a041104	溪流名	橋場の沢	所在地	久慈市山根町木売内第9地割
-------	------	---------	-----	------	-----	---------------

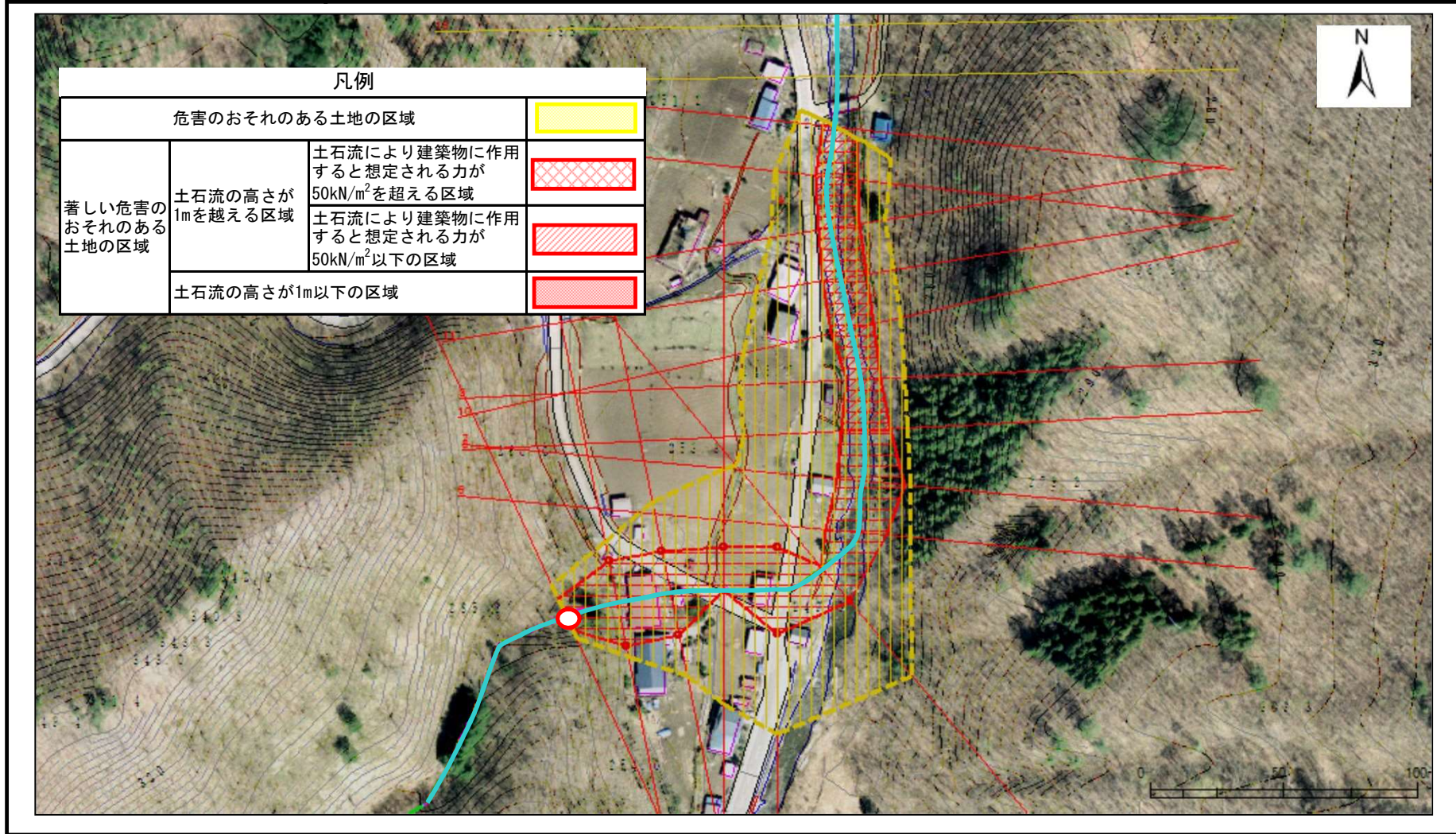

土石流区域調査

様式3-2 建築物に作用すると想定される衝撃に関する事項

調査年度 平成15年度

溪流の位置	溪流番号	a041104	溪流名	橋場の沢	所在地	久慈市山根町木売内第9地割	
横断測線番号	土石流の高さh(m)	土石流の流体力Fd(kN/m ²)	建築物の耐力P2(kN/m ²)	横断測線番号	土石流の高さh(m)	土石流の流体力Fd(kN/m ²)	建築物の耐力P2(kN/m ²)
No. 0	1. 205873984	30. 18675181	6. 661933179	No. 27	0	0	0
No. 1	0. 682682078	14. 5458358	10. 51545128	No. 28	0	0	0
No. 2	0. 673923591	14. 92637562	10. 63317355	No. 29	0	0	0
No. 3	0. 666589065	15. 2566546	10. 73418876	No. 30	0	0	0
No. 4	0. 675104873	14. 87418571	10. 61711389				
No. 5	0. 674394528	14. 90553638	10. 62676421				
No. 6	0. 858812157	19. 75504205	8. 669406352				
No. 7	0. 804598318	16. 07425413	9. 148936092				
No. 8	0. 945312858	17. 13686197	8. 022480023				
No. 9	1. 198784646	19. 92300358	6. 690536037				
No. 10	1. 037731703	12. 73616899	7. 456049782				
No. 11	1. 063660698	10. 43827798	7. 315871391				
No. 12	1. 181186589	8. 340427205	6. 763173588				
No. 13	1. 26618234	6. 453513188	6. 43291508				
No. 14	1. 484378366	6. 805253275	5. 778227646				
No. 15	1. 427704913	4. 298926924	5. 925994375				
No. 16	1. 160751073	2. 476419089	6. 850560613				
No. 17	1. 526575506	3. 425240938	5. 676710478				
No. 18	1. 195005414	2. 322988428	6. 70593676				
No. 19	1. 480785617	2. 834253568	5. 787195088				
No. 20	1. 489911554	2. 614159393	5. 764518665				
No. 21	1. 305095194	1. 920233608	6. 297656557				
No. 22	0	0	0				
No. 23	0	0	0				
No. 24	0	0	0				
No. 25	0	0	0				
No. 26	0	0	0				