

土砂災害防止に関する基礎調査(土石流)

表紙 位置,位置図

自然現象の種類	土石流
溪流番号	B041115
水系名	久慈川
河川名	長内川
溪流名	浅小沢の沢(6)
所在地	久慈市山根町木売内第5地割
調査機関	岩手県北広域振興局土木部

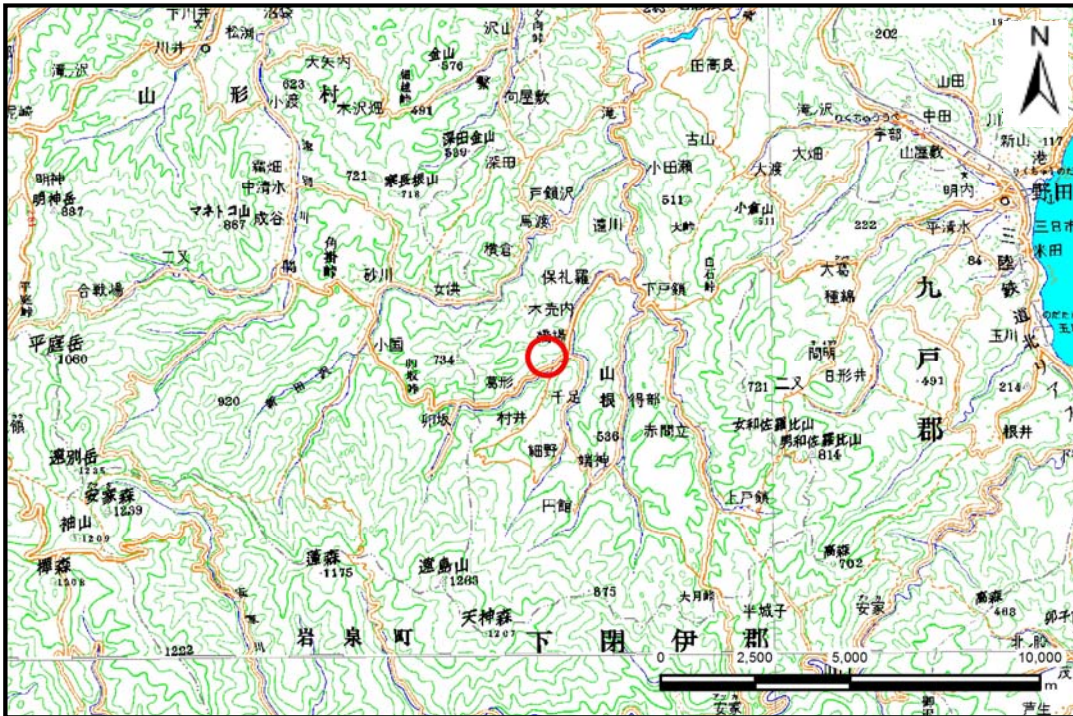

概況図(S=1:200,000)

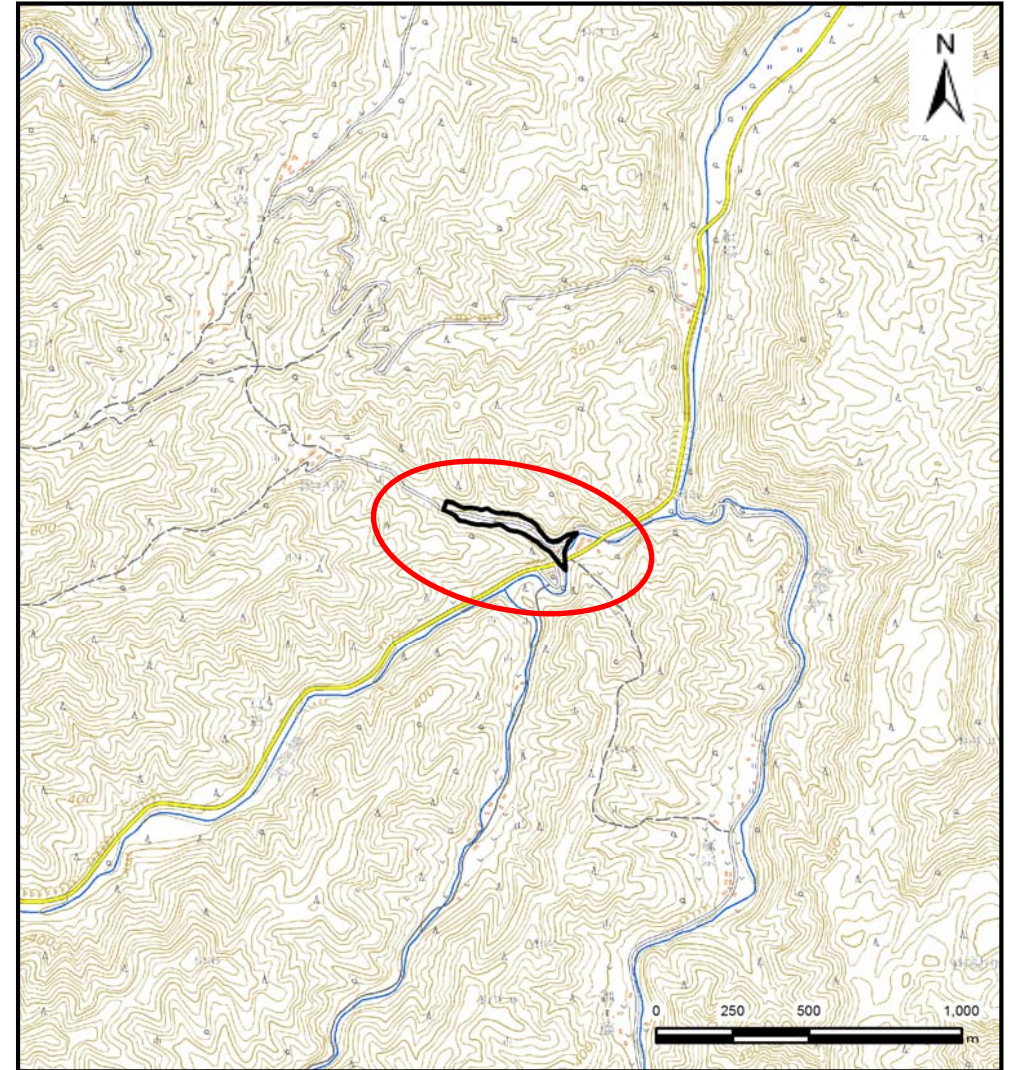

位置図(S=1:25,000)

土石流区域調査書

様式3-1 危害のおそれのある土地、著しい危害のおそれのある土地の設定図

調査年度	平成29年度
所在地	久慈市山根町木売内第5地割

溪流の位置	溪流番号	B041115	溪流名	浅小沢の沢(6)	所在地	久慈市山根町木売内第5地割
-------	------	---------	-----	----------	-----	---------------

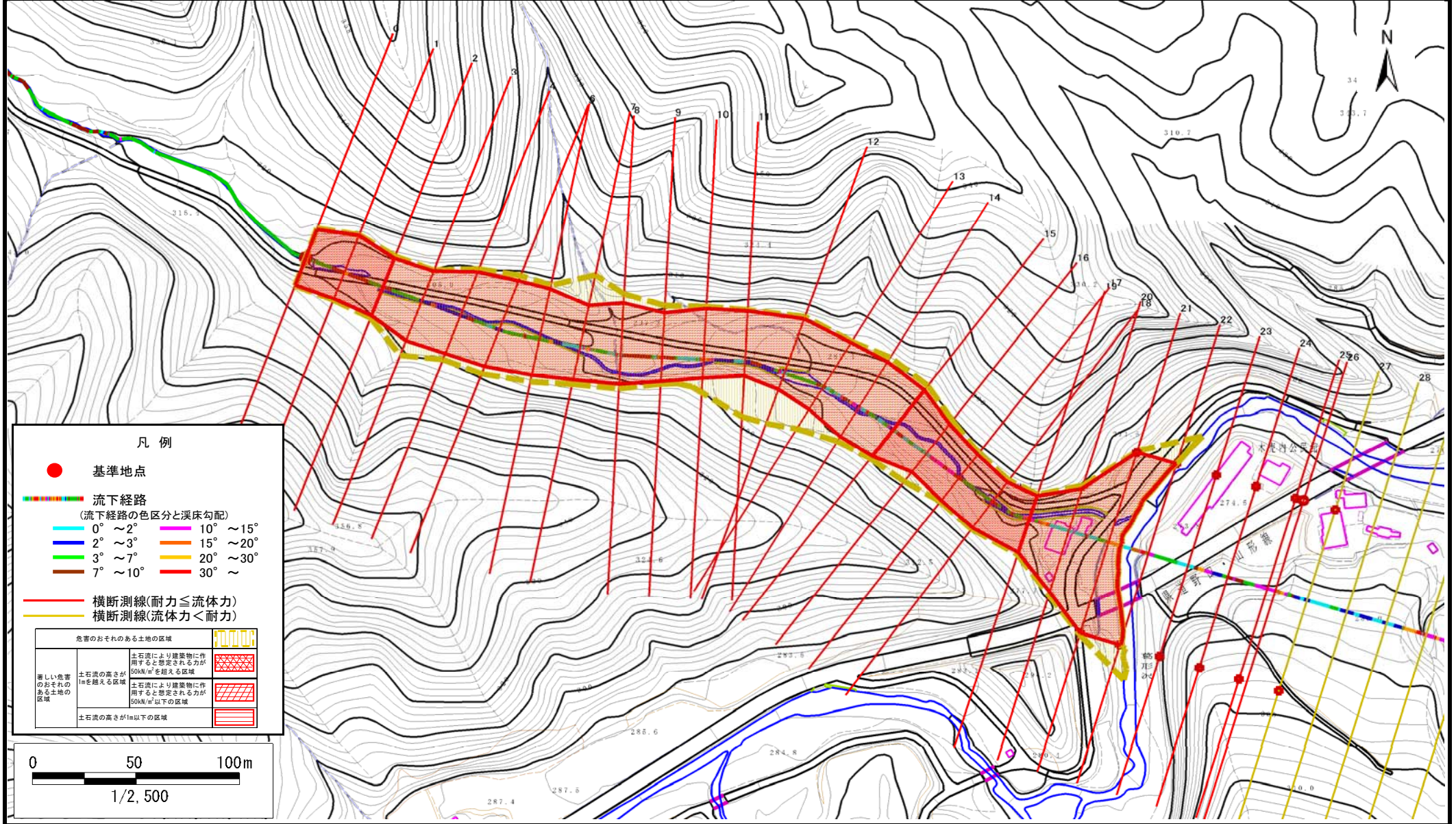

土石流区域調書

様式3-2 建築物に作用すると想定される衝撃に関する事項

調査年度 平成29年度

溪流の位置
溪流番号 B041115
溪流名 浅小沢の沢(6)
所在地 久慈市山根町木売内第5地割

横断測線番号	土石流の高さh(m)	土石流の流体力Fd(kN/m ²)	建築物の耐力P2(kN/m ²)	横断測線番号	土石流の高さh(m)	土石流の流体力Fd(kN/m ²)	建築物の耐力P2(kN/m ²)
No.0	3.07	61.48	4.50	No. 27	7.07	0.60	4.50
No.1	2.85	52.16	4.50	No. 28	0.00	0.00	0.00
No.2	3.05	53.32	4.50	No. 29	0.00	0.00	0.00
No.3	2.68	46.33	4.50	No. 30	0.00	0.00	0.00
No.4	2.50	36.06	4.55	No. 31	0.00	0.00	0.00
No.5	2.45	33.44	4.57	No. 32	0.00	0.00	0.00
No.6	2.50	34.73	4.55	No. 33	0.00	0.00	0.00
No.7	2.73	39.31	4.50				
No.8	2.63	37.13	4.51				
No.9	2.87	43.24	4.50				
No.10	2.86	42.95	4.50				
No.11	2.97	45.23	4.50				
No.12	2.68	41.88	4.51				
No.13	2.62	40.03	4.51				
No.14	2.42	37.47	4.58				
No.15	2.46	40.43	4.56				
No.16	3.02	50.93	4.50				
No.17	3.01	55.33	4.50				
No.18	3.03	56.58	4.50				
No.19	3.04	50.94	4.50				
No.20	2.13	31.59	4.77				
No.21	1.50	20.81	5.73				
No.22	1.58	18.57	5.54				
No.23	1.63	15.89	5.43				
No.24	1.76	12.12	5.21				
No.25	2.22	6.42	4.69				
No.26	2.50	4.90	4.55				