

# 土砂災害防止に関する基礎調査(土石流)

表紙 位置,位置図

自然現象の種類	土石流
溪流番号	A103005
水系名	閉伊川
河川名	小国川
溪流名	赤沢
所在地	宮古市江繋第1地割
調査機関	岩手県宮古地方振興局

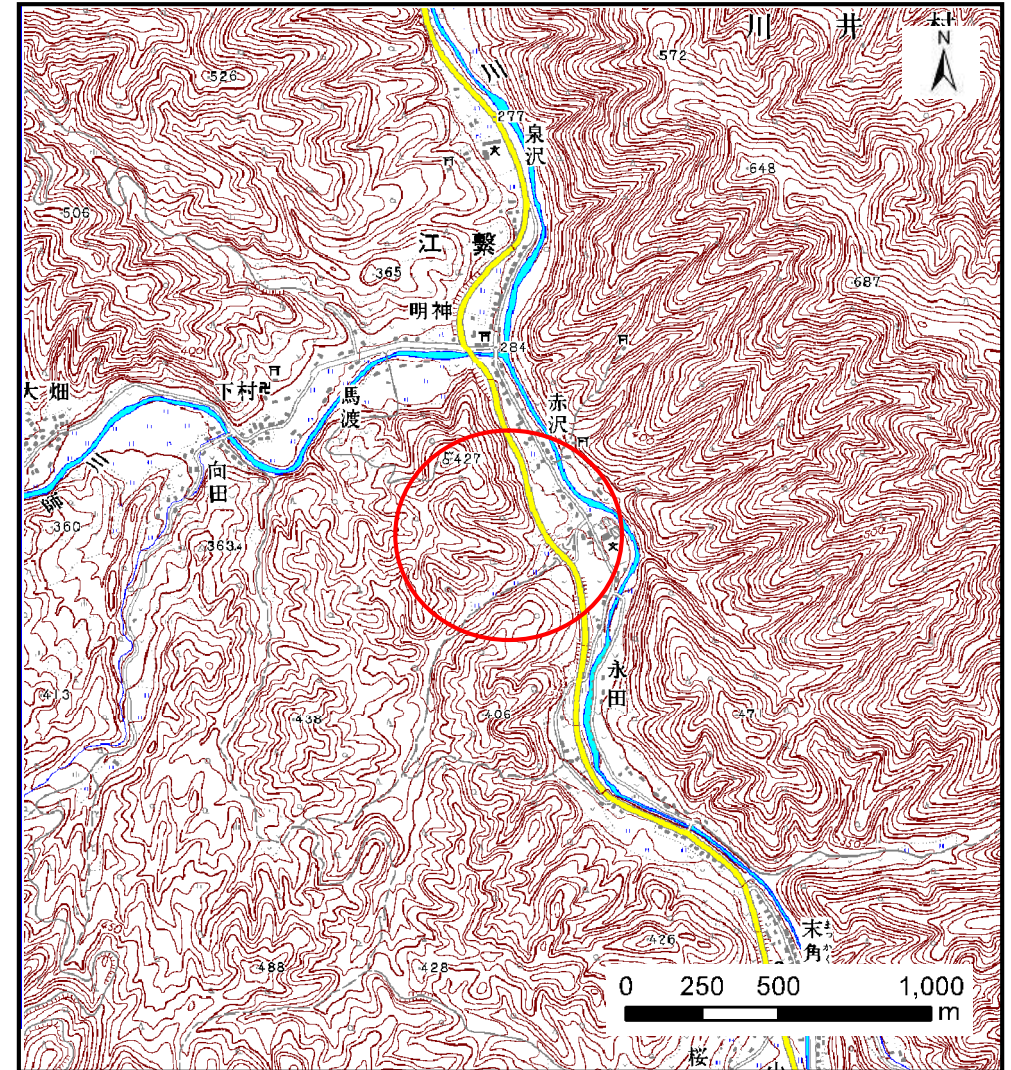
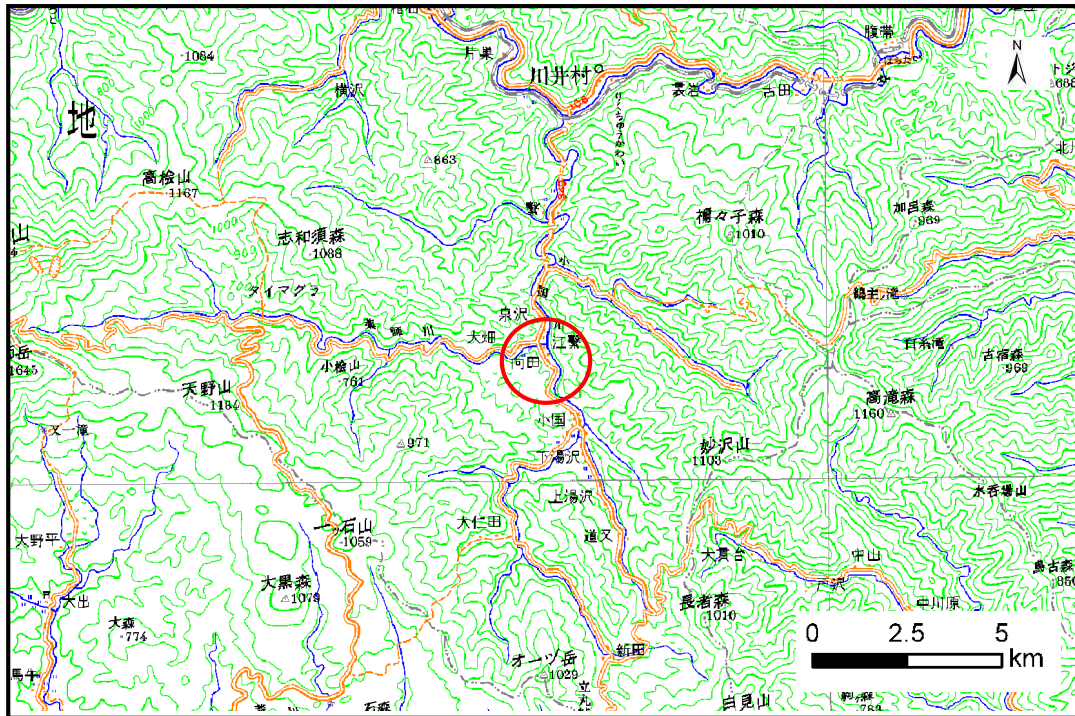

# 土石流区域調査

様式3-1 危害のおそれのある土地、著しい危害のおそれのある土地の設定図

調査年度 平成21年度

溪流の位置	溪流番号	A103005	溪流名	赤沢	所在地	宮古市江繋第1地割
-------	------	---------	-----	----	-----	-----------

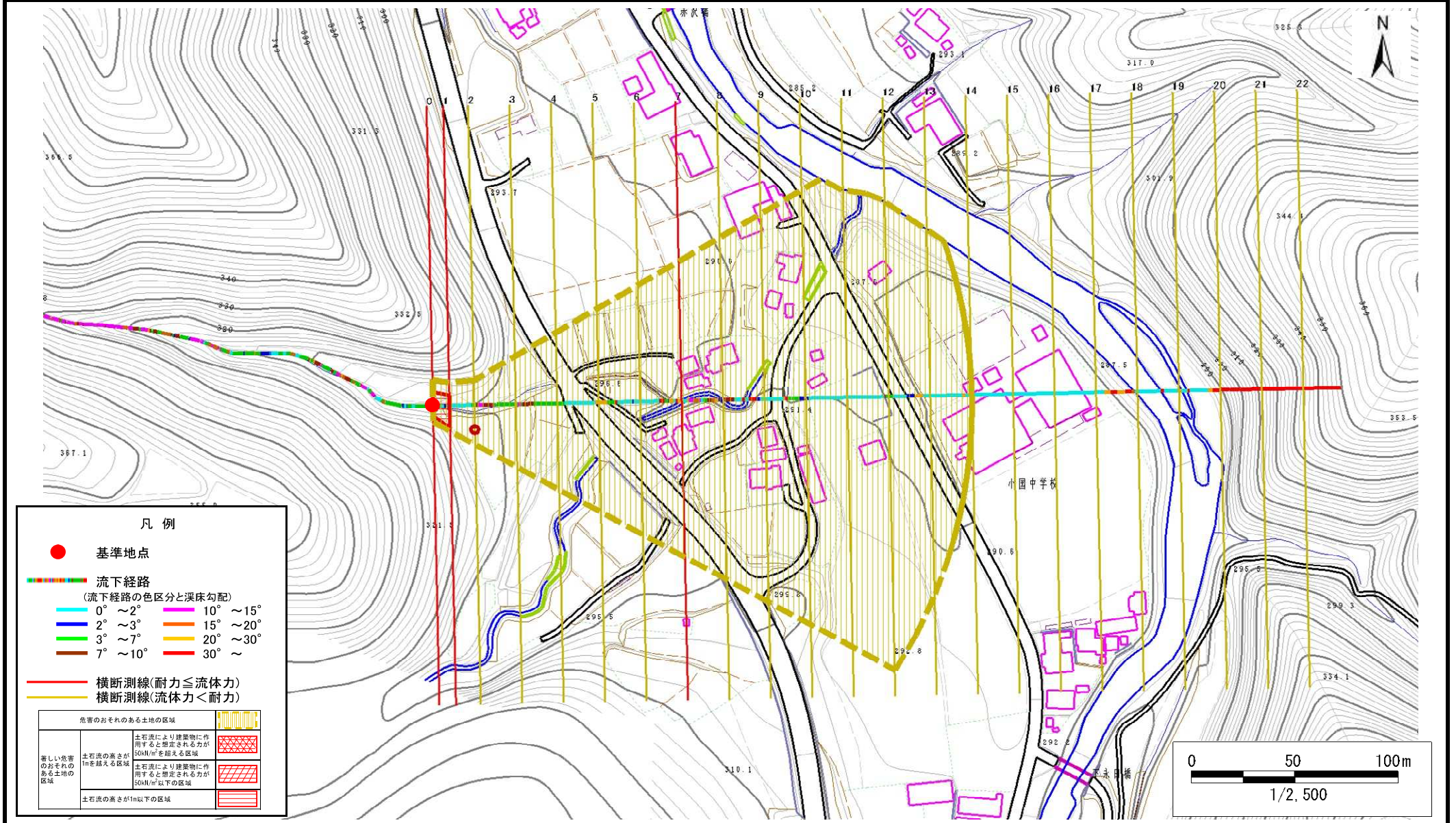

# 土石流区域調査

様式3-2 建築物に作用すると想定される衝撃に関する事項

調査年度	平成21年度
------	--------

溪流の位置	溪流番号	A103005	溪流名	赤沢	所在地	宮古市江繋第1地割
-------	------	---------	-----	----	-----	-----------

横断測線番号	土石流の高さh(m)	土石流の流体力Fd(kN/m <sup>2</sup> )	建築物の耐力P2(kN/m <sup>2</sup> )	横断測線番号	土石流の高さh(m)	土石流の流体力Fd(kN/m <sup>2</sup> )	建築物の耐力P2(kN/m <sup>2</sup> )
No.0	0.97	21.37	7.88				
No.1	0.77	15.20	9.46				
No.2	0.60	9.80	11.68				
No.3	0.60	8.46	11.72				
No.4	0.61	7.37	11.66				
No.5	0.61	6.49	11.55				
No.6	0.61	6.61	11.64				
No.7	0.76	10.28	9.58				
No.8	0.62	7.47	11.45				
No.9	0.66	5.61	10.78				
No.10	0.68	4.86	10.51				
No.11	0.70	4.36	10.27				
No.12	0.70	4.45	10.35				
No.13	0.77	3.22	9.49				
No.14	0.83	2.65	8.95				
No.15	0.88	2.28	8.54				
No.16	1.50	0.72	5.75				
No.17	0.00	0.00	0.00				
No.18	0.00	0.00	0.00				
No.19	0.00	0.00	0.00				
No.20	0.00	0.00	0.00				
No.21	0.00	0.00	0.00				
No.22	0.00	0.00	0.00				