土砂災害防止に関する基礎調査（土石流）

表紙　位置,位置図

自然現象の種類	土石流
渓流番号	A139104
水系名	甲子川
河川名	小川川
渓流名	上小川の沢(6)
所在地	釜石市上小川
調査機関	釜石地方振興局

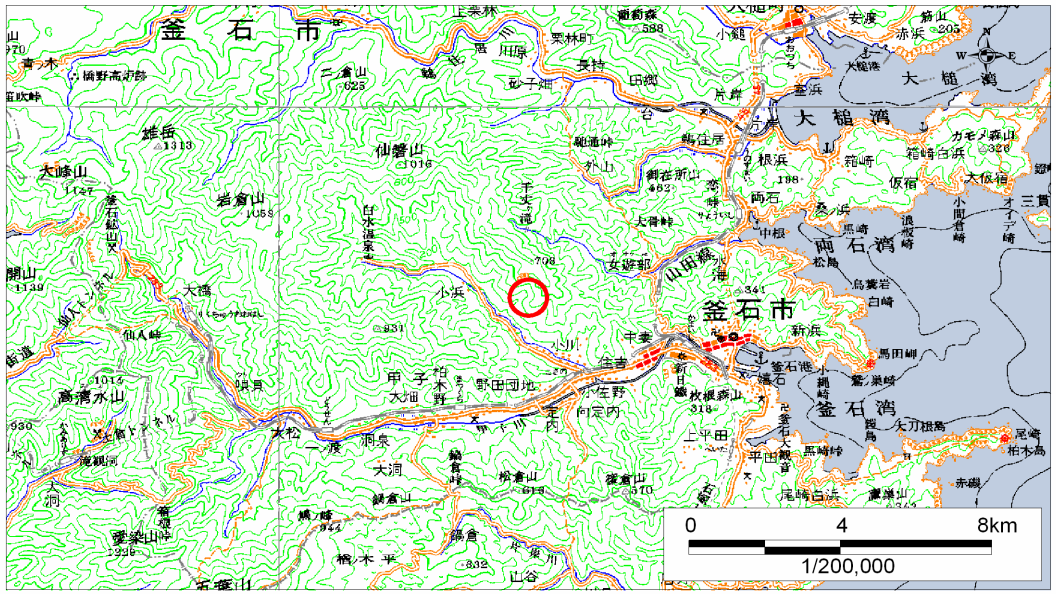

位置図（S=1:200,000）

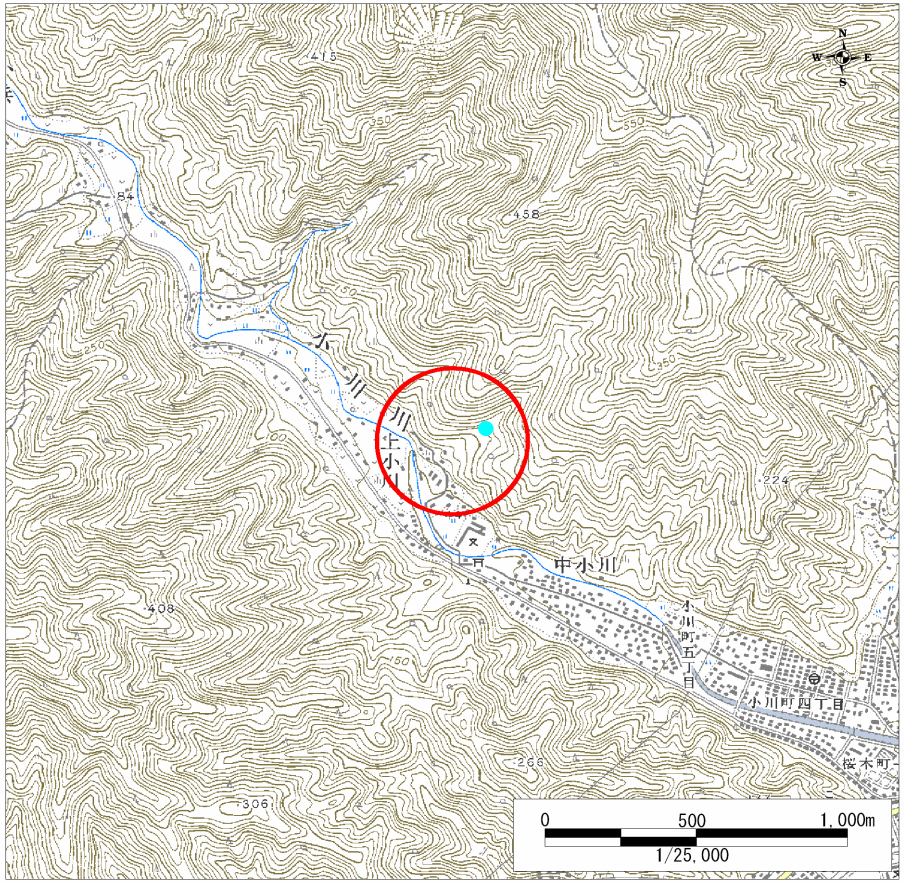

位置図（S=1:25,000）

岩手県

A139104

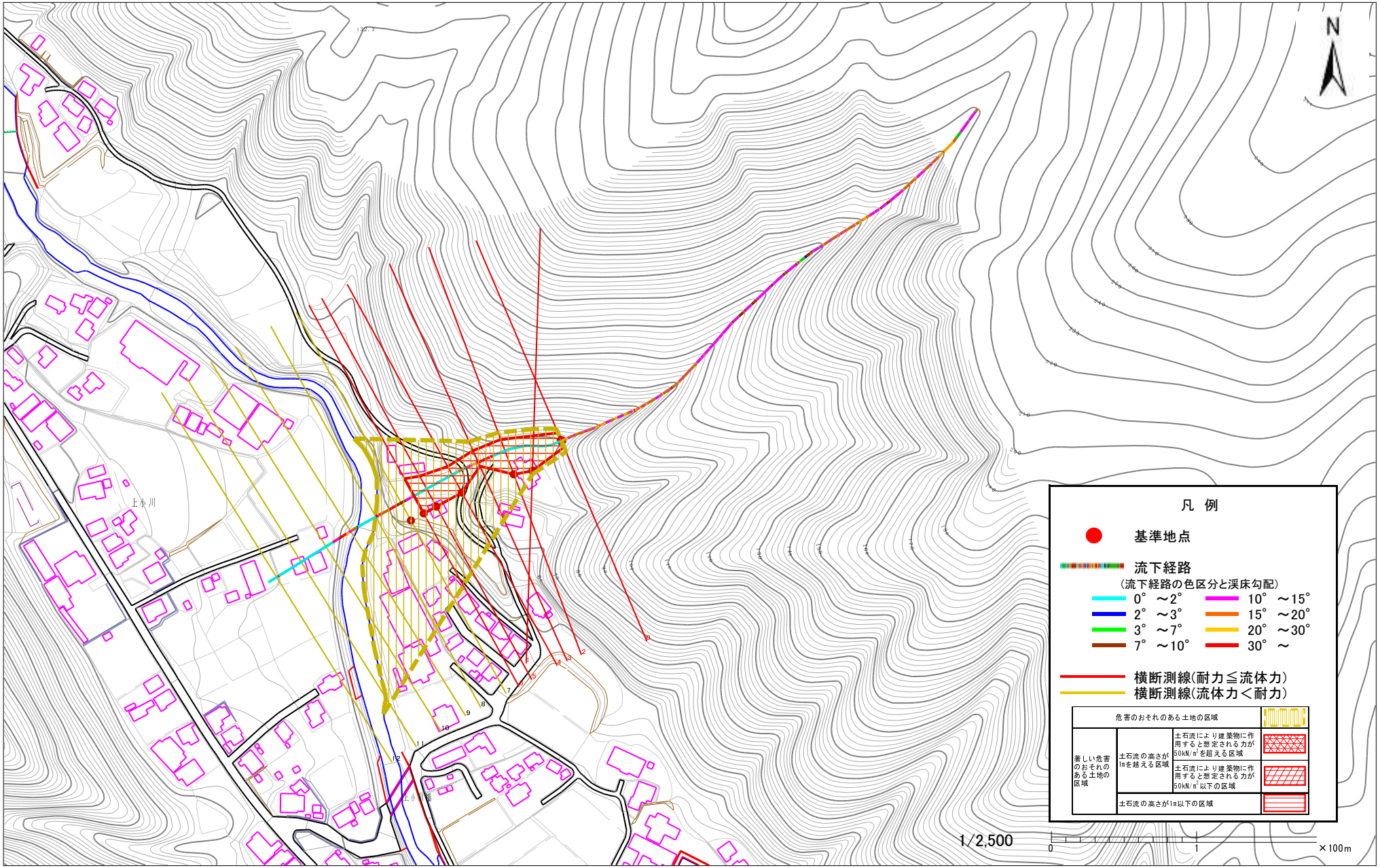

様式3-1 危害のおそれのある
土地等の設定図

土 石 流 区 域 調 書

様式３－２　建築物に作用すると想定される衝撃に関する事項

調査年度	平成15年度

渓　流　の　位　置	渓流番号	A139104	渓流名	上小川の沢(6)	所在地	釜石市上小川

横断測線番号	土石流の高さh(m)	土石流の流体力Fd(kN/m^2)	建築物の耐力P2(kN/m2)	横断測線番号	土石流の高さh(m)	土石流の流体力Fd(kN/m^2)	建築物の耐力P2(kN/m2)
No. 0	1. 727763022	106. 357293	5. 276289332				
No. 1	0. 60676299	23. 91784621	11. 6512747				
No. 2	0. 478831457	15. 38760646	14. 39537432				
No. 3	0. 888404026	38. 76053812	8. 433272725				
No. 4	0. 527422747	19. 5871804	13. 19432504				
No. 5	0. 543339856	18. 45637941	12. 84811384				
No. 6	0. 497093531	14. 94984226	13. 91614629				
No. 7	0. 472172295	13. 19104173	14. 57943787				
No. 8	0. 459371746	13. 93642998	14. 94838335				
No. 9	0. 434789927	10. 44069803	15. 7183604				
No. 10	0. 383588534	5. 089112508	17. 64157061				
No. 11	0. 38856397	3. 621001796	17. 432303				
No. 12	0. 392655978	3. 318994798	17. 26419057				

岩手県