

# 土砂災害防止に関する基礎調査(土石流)

表紙 位置,位置図

自然現象の種類	土石流
溪流番号	J047119-1
水系名	北上川
河川名	大坊川
溪流名	下松ヶ久保の沢2-1
所在地	岩手町江川内第19地割
調査機関	盛岡広域振興局土木部岩手土木センター

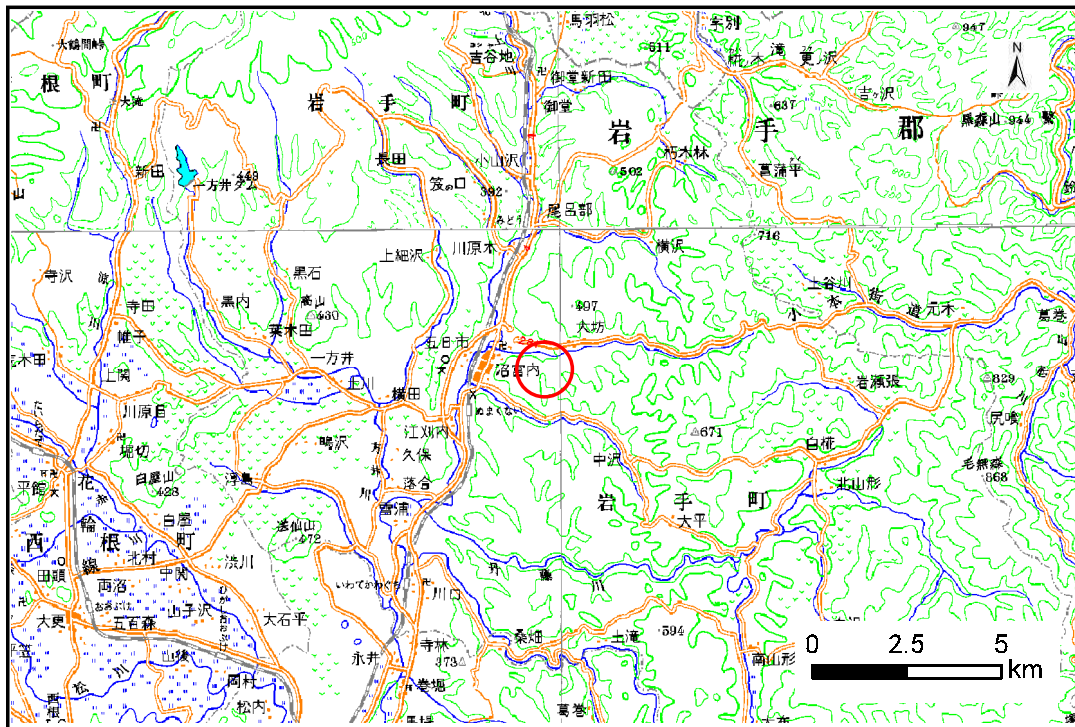

位置図(S=1:200,000)

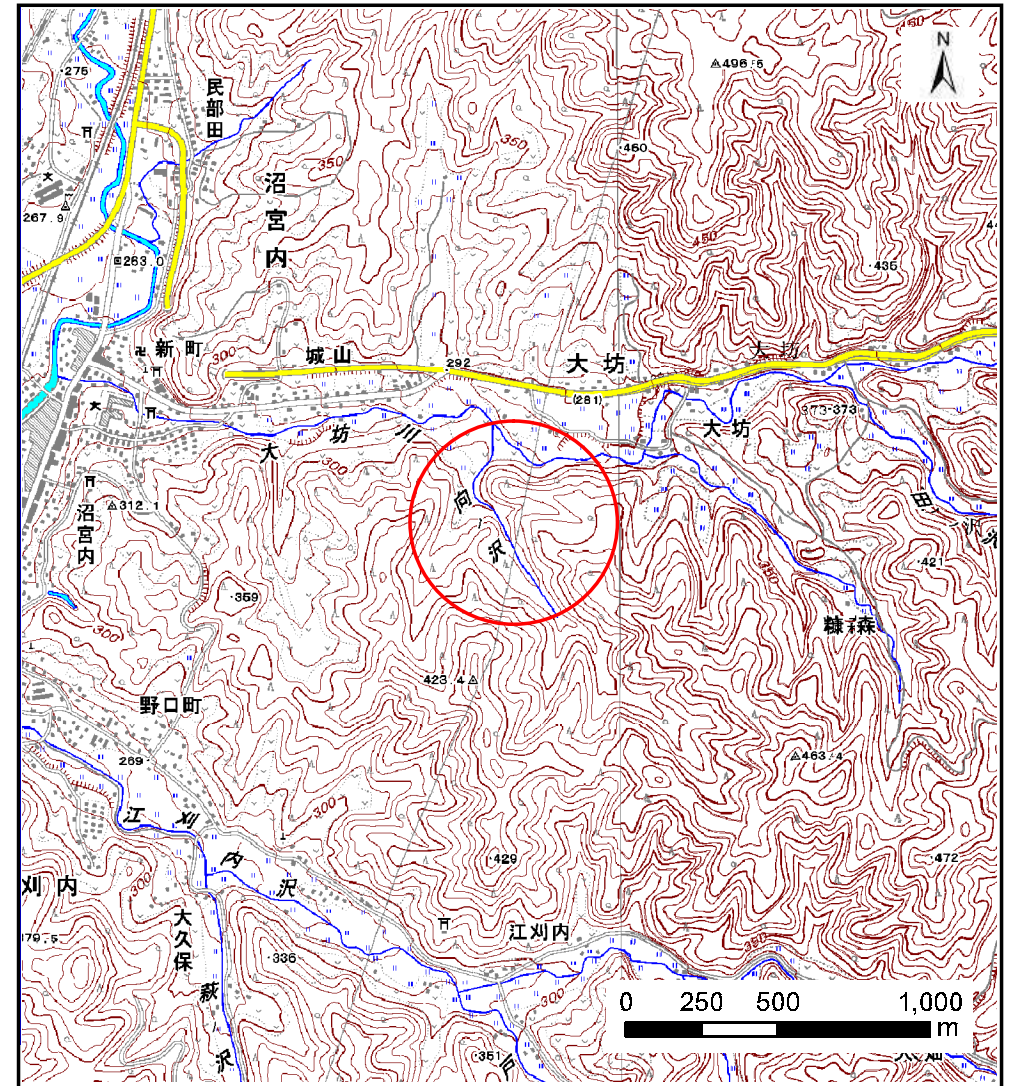

概況図(S=1:25,000)

# 土石流区域調査

様式3-1 危害のおそれのある土地、著しい危害のおそれのある土地の設定図

調査年度	平成24年度
所在地	岩手町江狩内第19地割

溪流の位置	溪流番号	J047119-1	溪流名	下松ヶ久保の沢2-1	所在地	岩手町江狩内第19地割
-------	------	-----------	-----	------------	-----	-------------

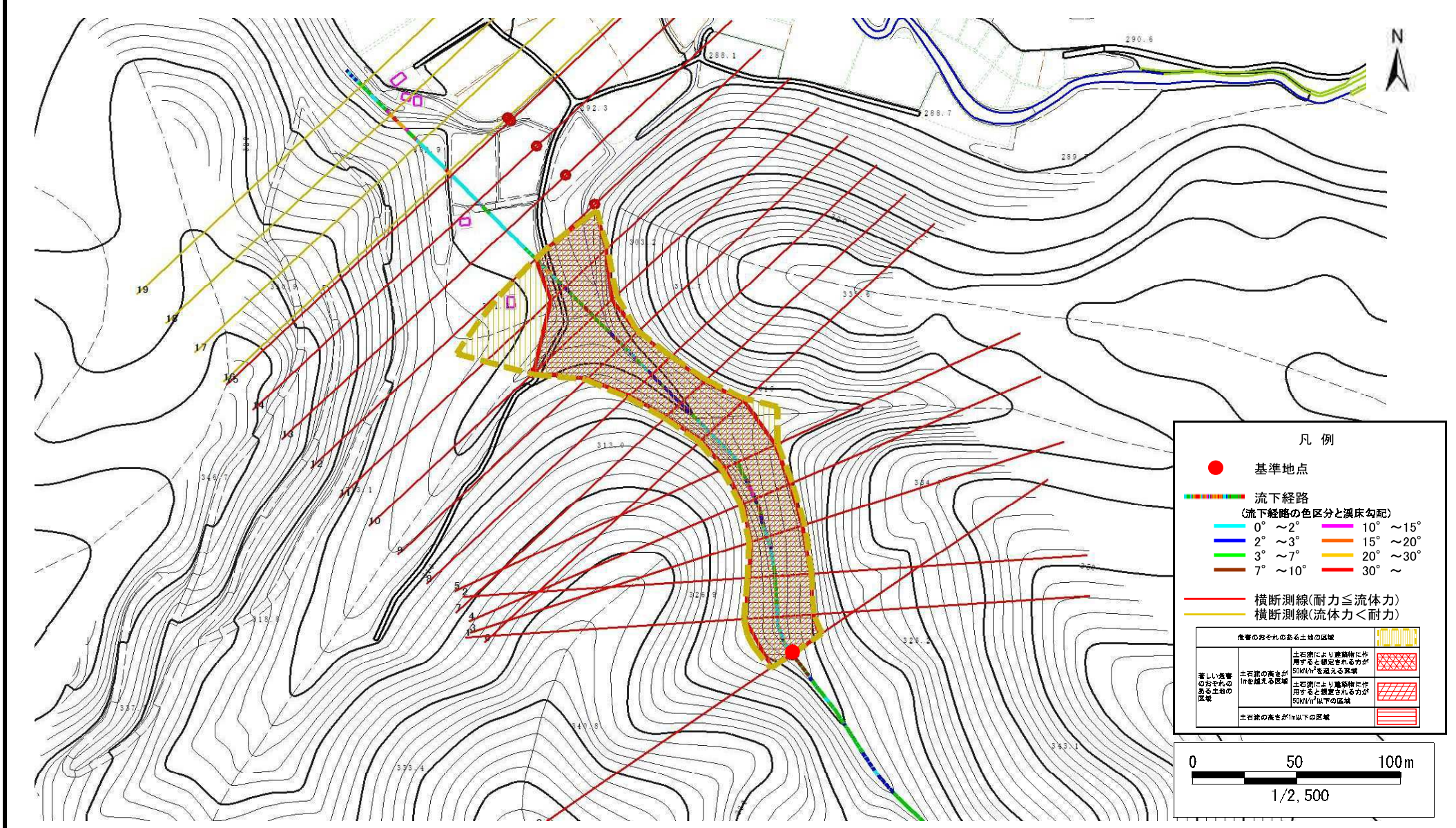

# 土石流区域調査

様式3-2 建築物に作用すると想定される衝撃に関する事項

調査年度 平成24年度

溪流の位置 J047119-1 溪流名 下松ヶ久保の沢2-1 所在地 岩手町江狩内第19地割

横断測線番号	土石流の高さh(m)	土石流の流体力Fd(kN/m <sup>2</sup> )	建築物の耐力P2(kN/m <sup>2</sup> )	横断測線番号	土石流の高さh(m)	土石流の流体力Fd(kN/m <sup>2</sup> )	建築物の耐力P2(kN/m <sup>2</sup> )
No.0	2.93	34.47	4.50				
No.1	2.68	28.51	4.50				
No.2	2.87	31.14	4.50				
No.3	3.10	34.21	4.50				
No.4	3.22	34.83	4.50				
No.5	2.97	34.36	4.50				
No.6	2.95	31.21	4.50				
No.7	3.12	33.76	4.50				
No.8	3.01	31.11	4.50				
No.9	2.71	26.36	4.50				
No.10	1.62	12.36	5.46				
No.11	2.62	22.14	4.52				
No.12	1.83	9.05	5.11				
No.13	1.93	7.74	4.97				
No.14	2.00	7.13	4.89				
No.15	2.39	4.68	4.59				
No.16	2.82	3.30	4.50				
No.17	0.00	0.00	0.00				
No.18	0.00	0.00	0.00				
No.19	0.00	0.00	0.00				