

土砂災害防止に関する基礎調査(土石流)

表紙 概況,位置図

自然現象の種類	土石流
溪流番号	J047104
水系名	北上川
河川名	北上川
溪流名	熊堂の沢5
所在地	岩手郡岩手町五日市第6地割
調査機関	岩手県盛岡広域振興局 岩手土木センター

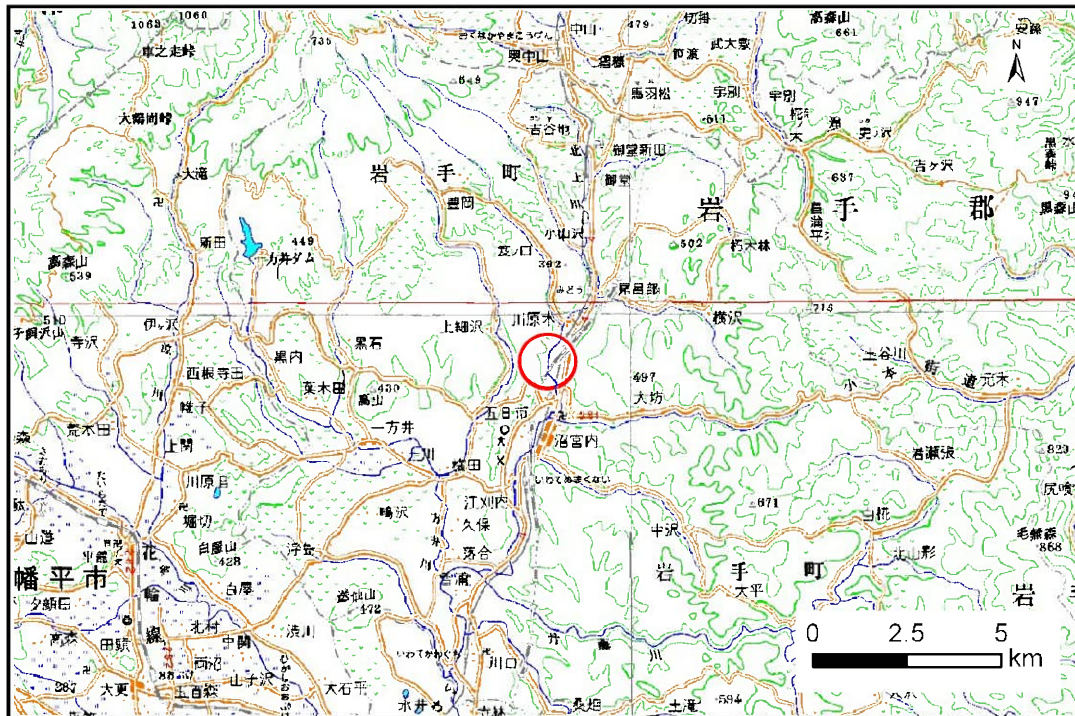

位置図(S=1:200,000)

国土地理院の標準地図20000『盛岡』及び標準地図25000『沼宮内』を記載

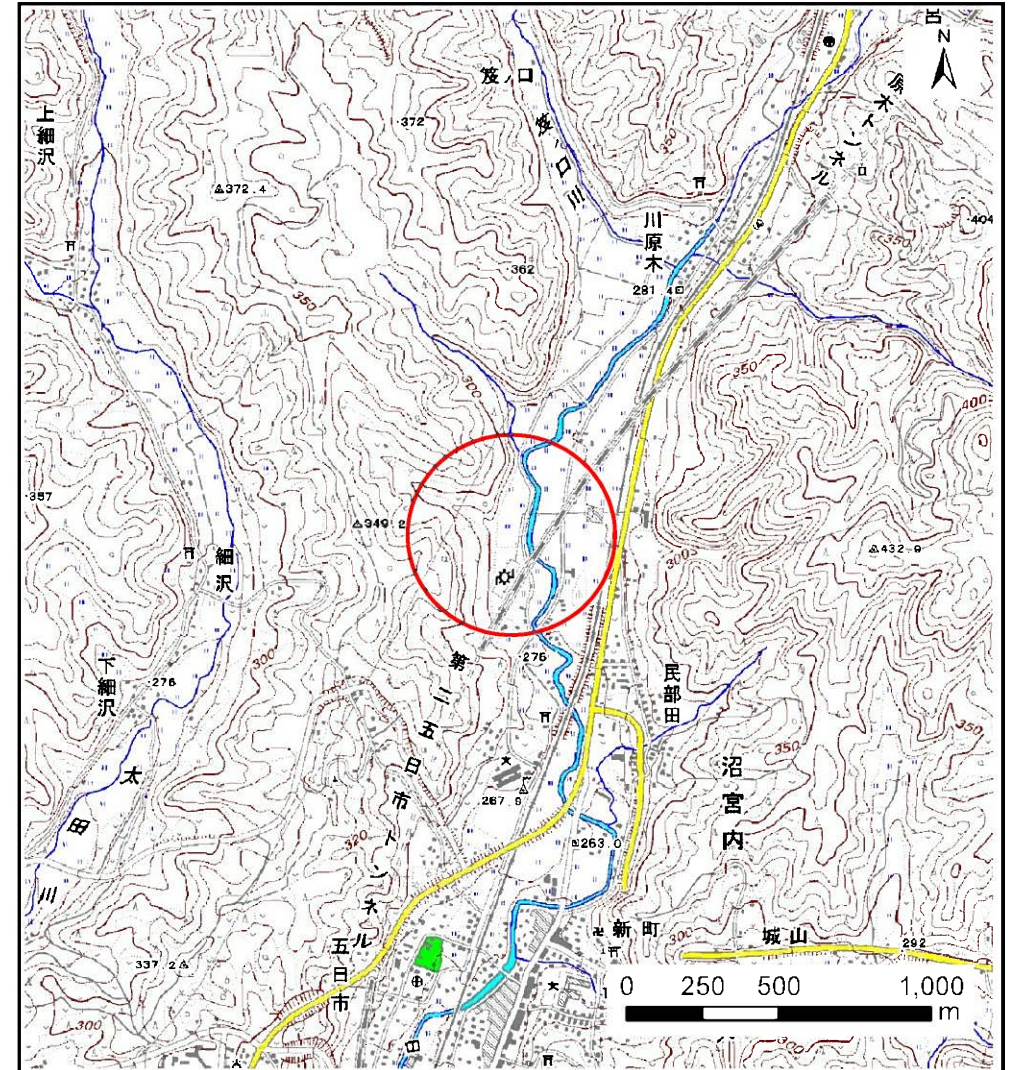

概況図(S=1:25,000)

土石流区域調査

様式3-1 危害のおそれのある土地、著しい危害のおそれのある土地の設定図

調査年度 平成30年度

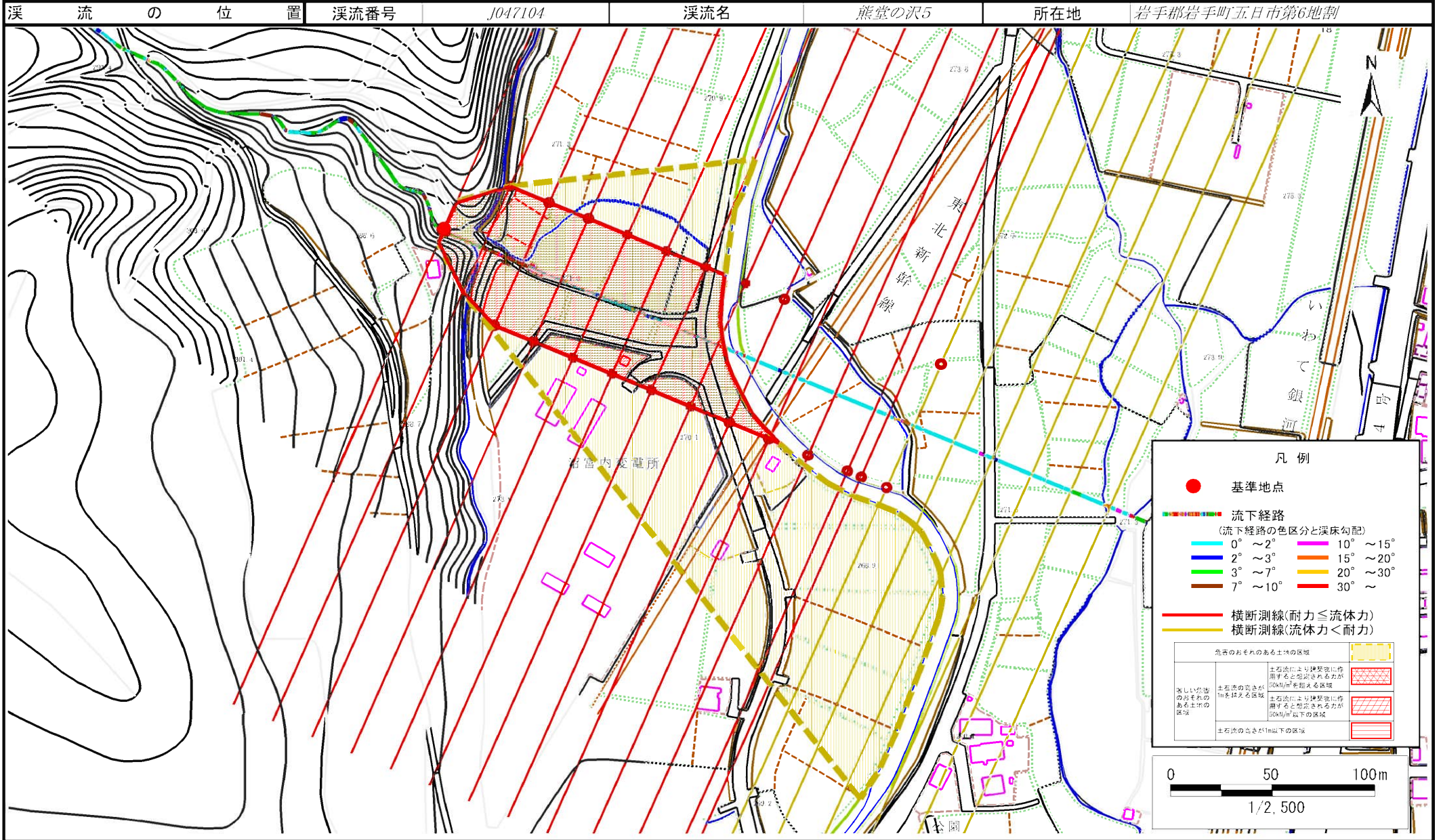

土 石 流 区 域 調 査

様式3-2 建築物に作用すると想定される衝撃に関する事項

調査年度	平成30年度
------	--------

溪流の位置	溪流番号	J047104	溪流名	熊鷹の沢5	所在地	岩手郡岩手町五日市第6地割
-------	------	---------	-----	-------	-----	---------------

横断測線番号	土石流の高さh(m)	土石流の流体力F _d (kN/m ²)	建築物の耐力P ₂ (kN/m ²)	横断測線番号	土石流の高さh(m)	土石流の流体力F _d (kN/m ²)	建築物の耐力P ₂ (kN/m ²)
No.0	2.50	35.22	4.55				
No.1	1.27	13.56	6.38				
No.2	1.24	14.36	6.52				
No.3	1.24	14.19	6.49				
No.4	1.29	12.81	6.34				
No.5	1.31	11.77	6.25				
No.6	1.33	11.16	6.20				
No.7	1.37	9.86	6.06				
No.8	1.40	9.15	5.98				
No.9	1.45	8.18	5.84				
No.10	1.55	6.81	5.61				
No.11	1.59	6.39	5.53				
No.12	1.68	5.52	5.35				
No.13	3.29	1.33	4.50				
No.14	0.00	0.00	0.00				
No.15	0.00	0.00	0.00				
No.16	0.00	0.00	0.00				
No.17	0.00	0.00	0.00				
No.18	0.00	0.00	0.00				