

土砂災害防止に関する基礎調査(土石流)

表紙 位置,位置図

自然現象の種類	土石流
溪流番号	J037303
水系名	北上川
河川名	笈の口川
溪流名	石羽根の沢6
所在地	岩手郡岩手町五日市第3地割
調査機関	盛岡広域振興局土木部

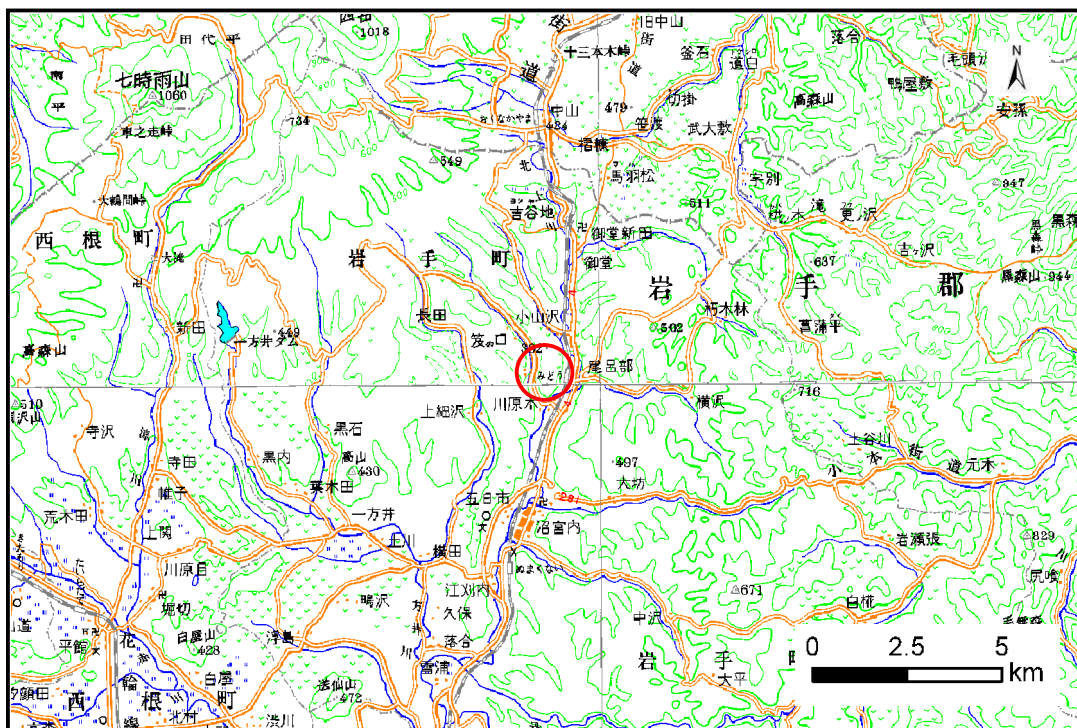

位置図(S=1:200,000)

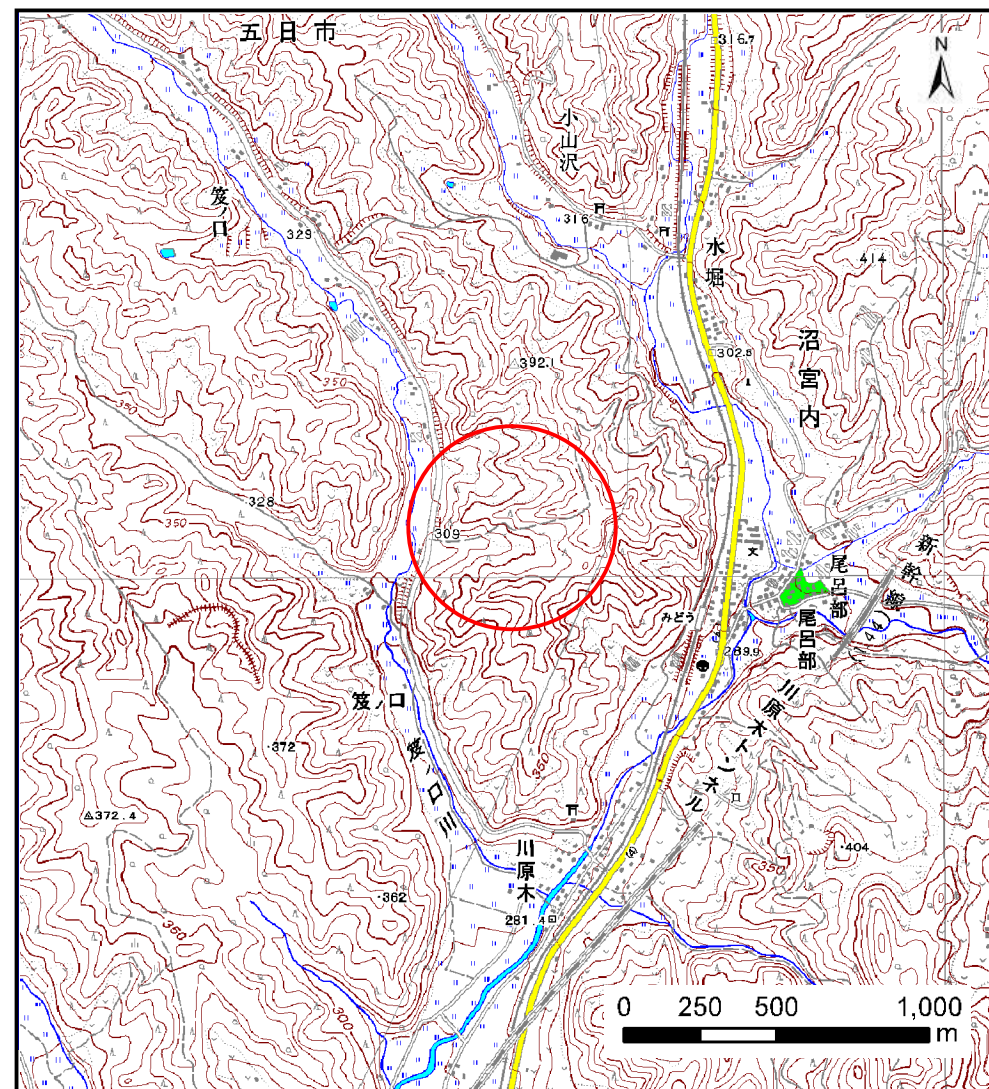

概況図(S=1:25,000)

土石流区域調査

様式3-1 危害のおそれのある土地、著しい危害のおそれのある土地の設定図

調査年度 平成24年度

溪 流 の 位 置	溪流番号	J037303	溪流名	石羽根の沢6	所在地	岩手郡岩手町五日市第3地割
-----------	------	---------	-----	--------	-----	---------------

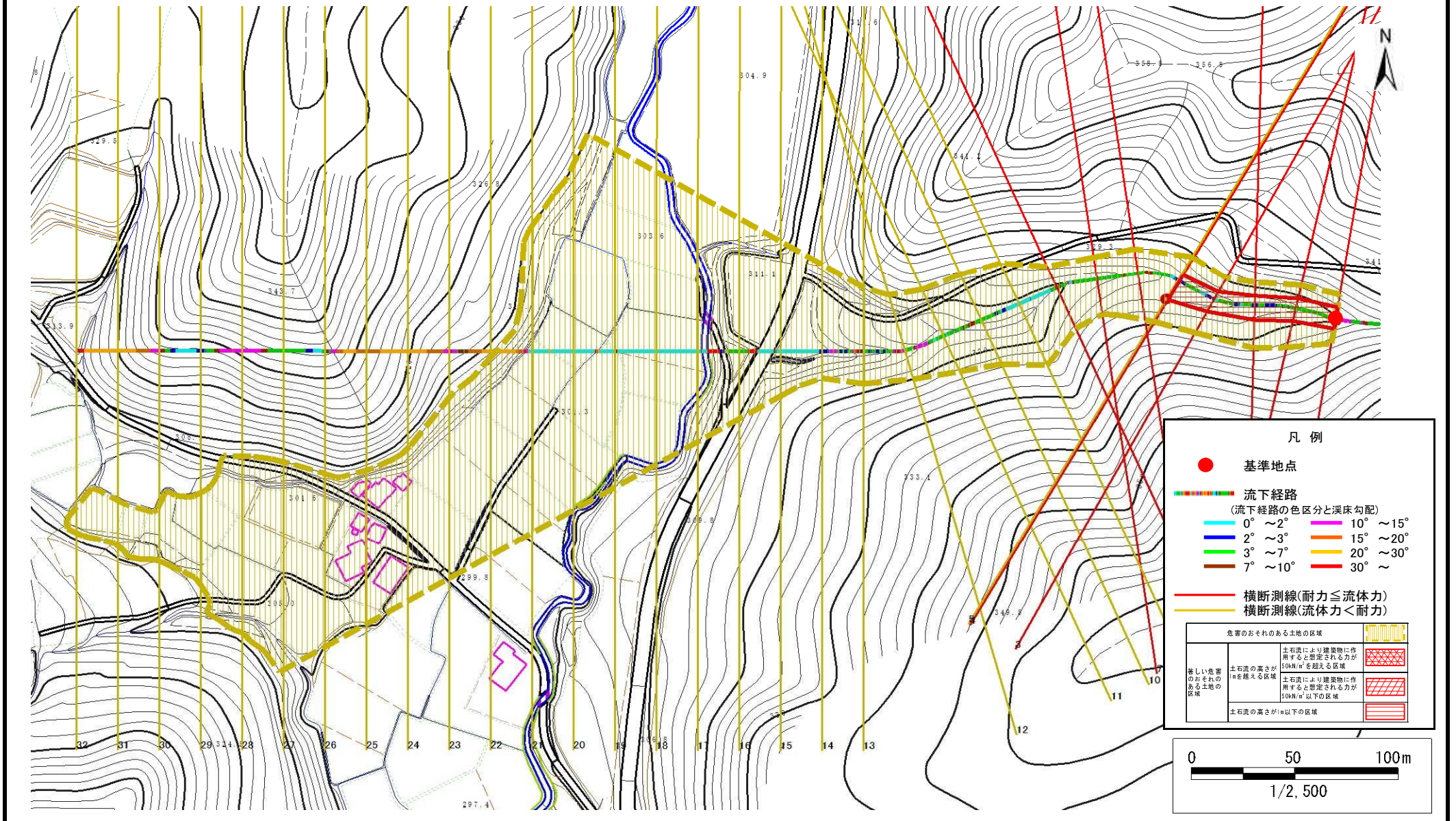

土石流区域調査

様式3-2 建築物に作用すると想定される衝撃に関する事項

調査年度	平成24年度
------	--------

溪流の位置	溪流番号	J037303	溪流名	石羽根の沢6	所在地	岩手郡岩手町五日市第3地割
-------	------	---------	-----	--------	-----	---------------

横断測線番号	土石流の高さh(m)	土石流の流体力Fd(kN/m ²)	建築物の耐力P2(kN/m ²)	横断測線番号	土石流の高さh(m)	土石流の流体力Fd(kN/m ²)	建築物の耐力P2(kN/m ²)
No.0	0.93	29.77	8.09	No.27	0.00	0.00	0.00
No.1	0.88	27.45	8.42	No.28	0.00	0.00	0.00
No.2	0.85	25.20	8.73	No.29	0.00	0.00	0.00
No.3	0.83	21.51	8.82	No.30	0.00	0.00	0.00
No.4	0.70	15.14	10.26	No.31	0.00	0.00	0.00
No.5	0.53	10.57	12.92	No.32	0.00	0.00	0.00
No.6	0.80	16.04	9.18				
No.7	0.80	14.28	9.13				
No.8	0.77	10.05	9.47				
No.9	0.59	5.50	11.85				
No.10	0.60	5.05	11.71				
No.11	0.62	4.38	11.41				
No.12	0.75	5.76	9.63				
No.13	0.87	7.45	8.50				
No.14	0.72	6.22	10.03				
No.15	0.61	4.76	11.55				
No.16	0.59	5.11	11.92				
No.17	0.54	5.93	12.73				
No.18	0.56	5.63	12.44				
No.19	0.56	5.54	12.35				
No.20	0.58	5.25	12.06				
No.21	0.58	5.16	11.97				
No.22	0.72	2.79	9.99				
No.23	0.00	0.00	0.00				
No.24	0.00	0.00	0.00				
No.25	0.00	0.00	0.00				
No.26	0.00	0.00	0.00				