

# 土砂災害防止に関する基礎調査(土石流)

表紙 位置,位置図

自然現象の種類	土石流
溪流番号	B048226
水系名	北上川
河川名	北上川
溪流名	大畑の沢
所在地	岩手郡岩手町江川内第22地割
調査機関	岩手県盛岡広域振興局土木部 岩手土木センター

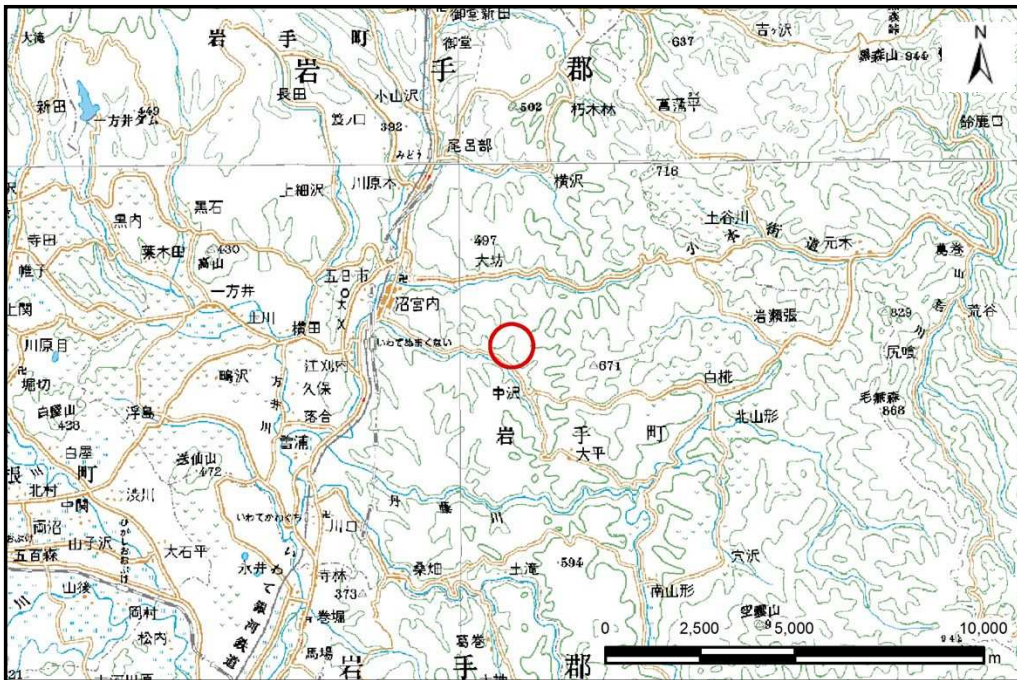

位置図(S=1:200,000)

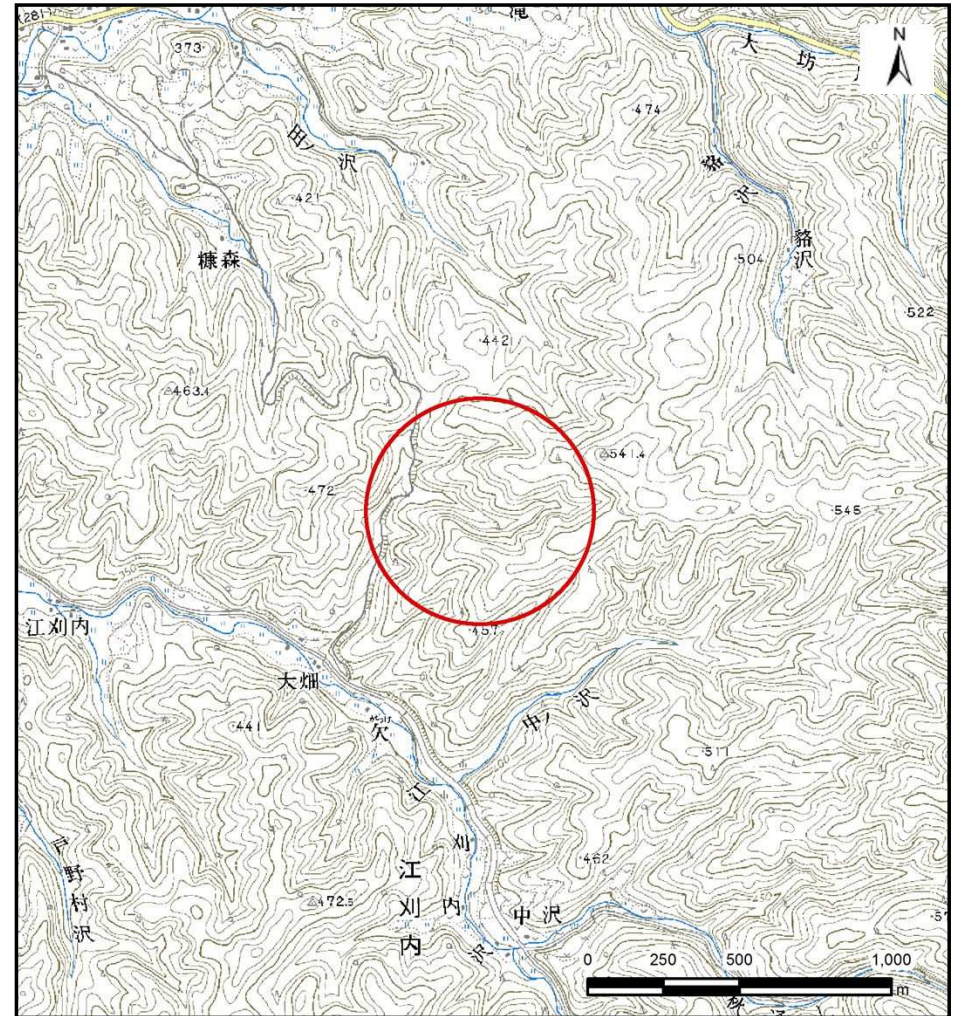

概況図(S=1:25,000)

# 土石流区域調査

様式3-1 危害のおそれのある土地、著しい危害のおそれのある土地の設定図

調査年度 平成26年度

溪流の位置	溪流番号	B048226	溪流名	大畑の沢	所在地	岩手郡岩手町江刈内第22地割
-------	------	---------	-----	------	-----	----------------

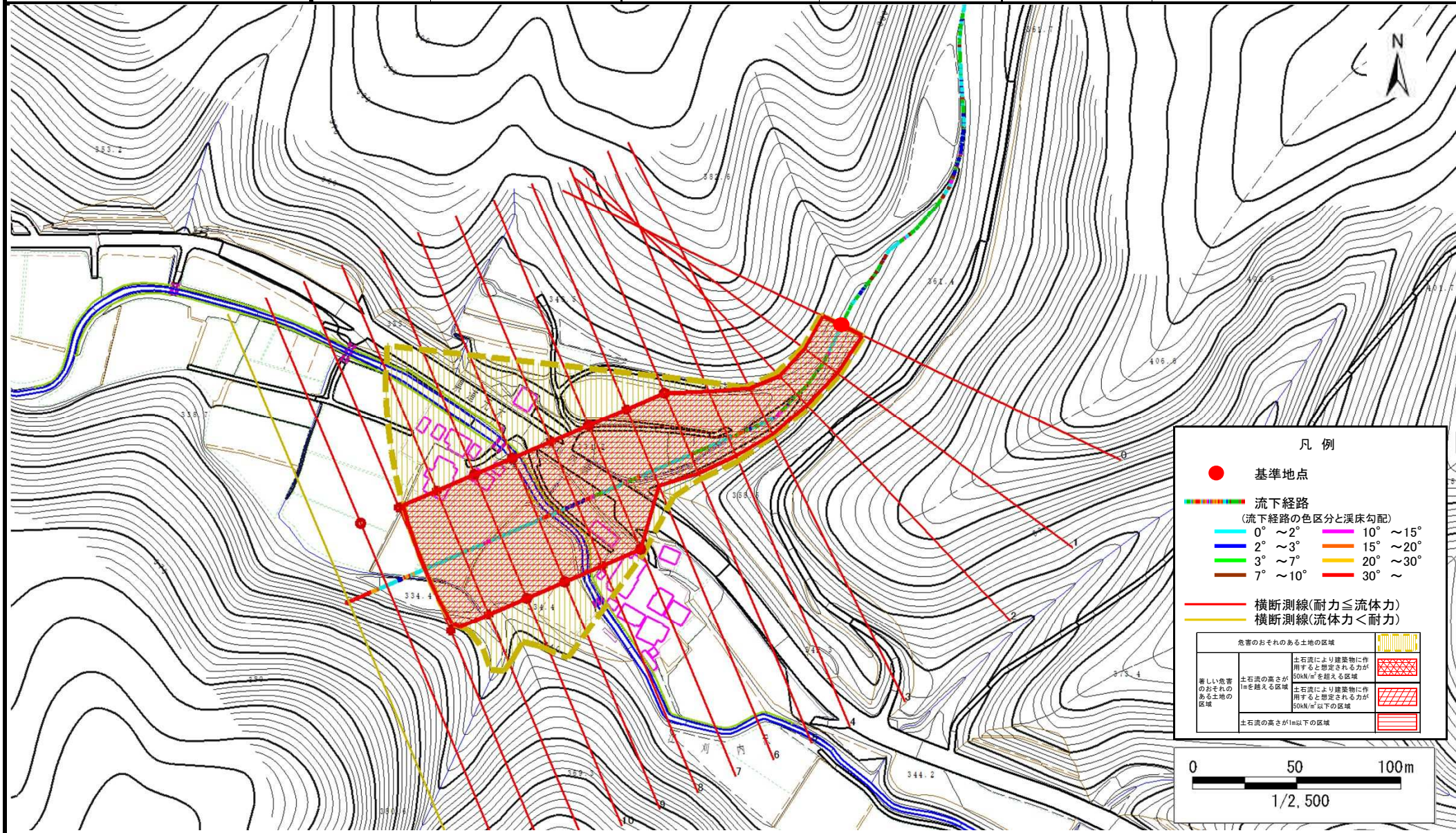

## 土石流区域調書

様式3-2 建築物に作用すると想定される衝撃に関する事項

調査年度 平成26年度

溪流の位置	溪流番号	B048226	溪流名	大畑の沢	所在地	岩手郡岩手町江刈内第22地割
-------	------	---------	-----	------	-----	----------------

横断測線番号	土石流の高さh(m)	土石流の流体力Fd(kN/m <sup>2</sup> )	建築物の耐力P2(kN/m2)	横断測線番号	土石流の高さh(m)	土石流の流体力Fd(kN/m <sup>2</sup> )	建築物の耐力P2(kN/m2)
No.0	2.59	30.75	4.52				
No.1	2.73	31.46	4.50				
No.2	2.70	34.09	4.50				
No.3	2.26	28.98	4.67				
No.4	2.00	19.20	4.89				
No.5	1.33	11.89	6.19				
No.6	1.38	10.64	6.04				
No.7	1.39	10.49	6.02				
No.8	1.31	11.81	6.27				
No.9	1.41	9.81	5.94				
No.10	1.46	8.84	5.82				
No.11	1.48	8.55	5.78				
No.12	1.57	7.15	5.56				
No.13	1.78	5.19	5.18				
No.14	0.00	0.00	0.00				