

土砂災害防止に関する基礎調査(土石流)

表紙 位置,位置図

自然現象の種類	土石流
溪流番号	B037304
水系名	北上川
河川名	笈の口川
溪流名	石羽根の沢2
所在	岩手郡岩手町五日市豊岡
調査機関	盛岡広域振興局土木部岩手土木センター

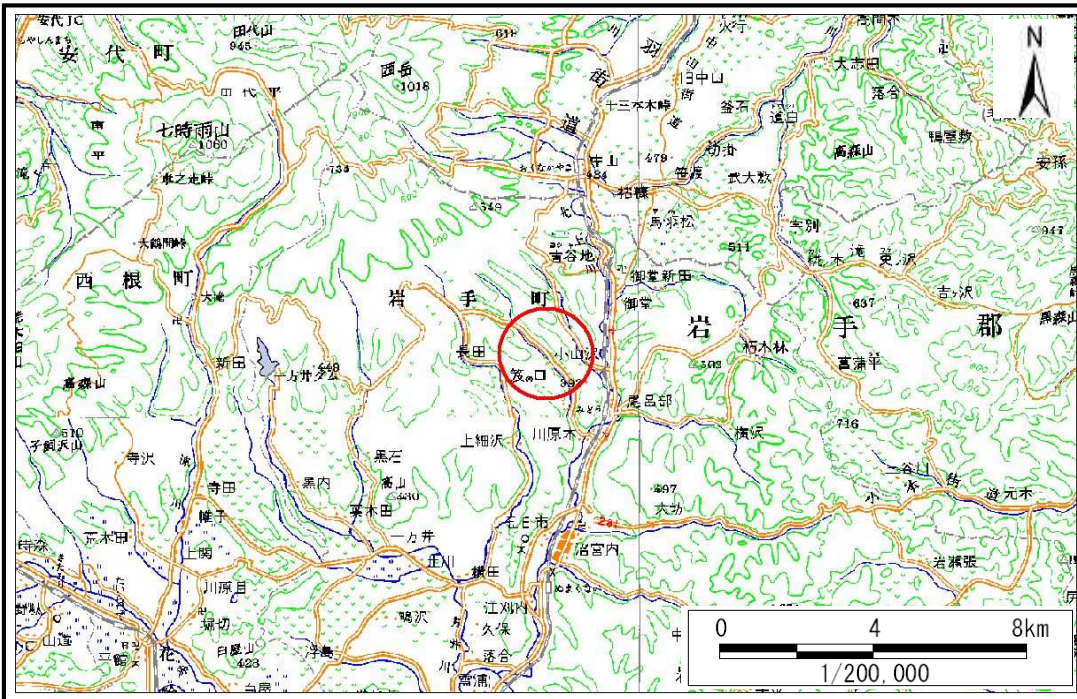

位置図(S=1:200,000)

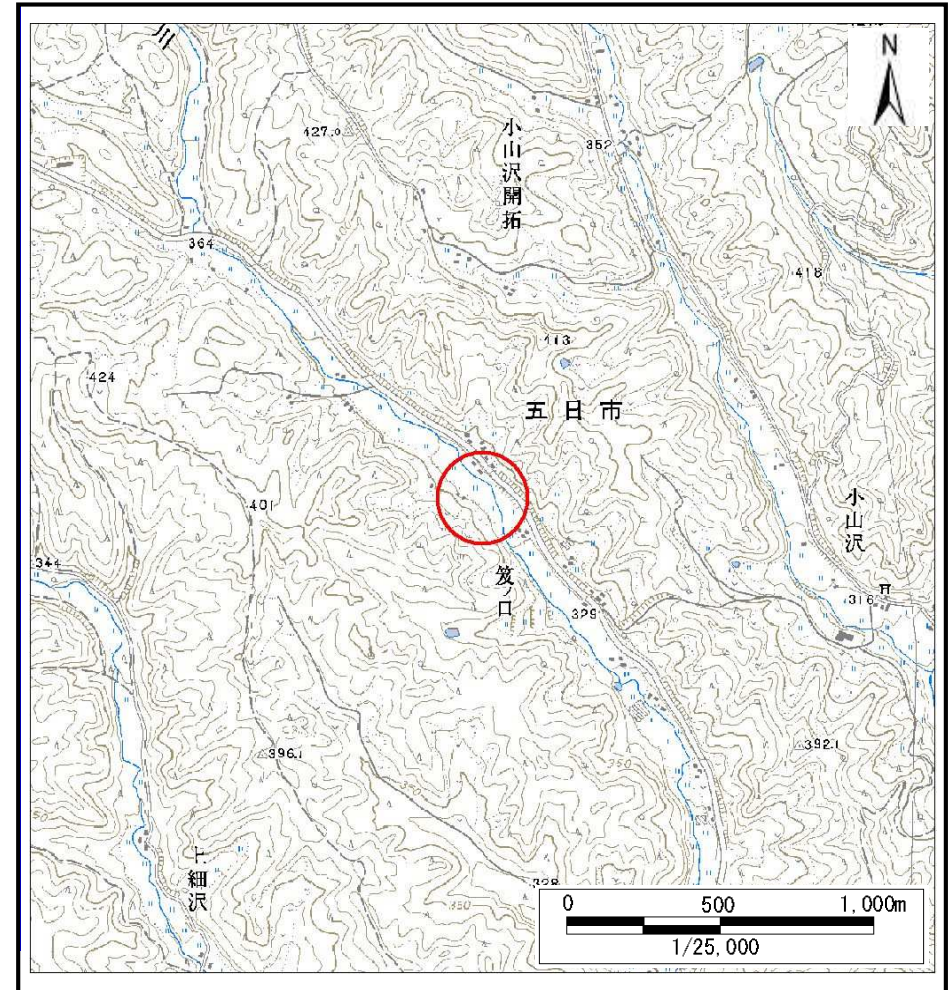

概況図(S=1:25,000)

土石流区域調査

様式3-1 危害のおそれのある土地、著しい危害のおそれのある土地の設定図 (A3)

調査年度

平成23年度

溪流の位置

溪流番号

B037304

溪流名

右羽根の沢2

所在地

岩手郡岩手町五日市豊岡

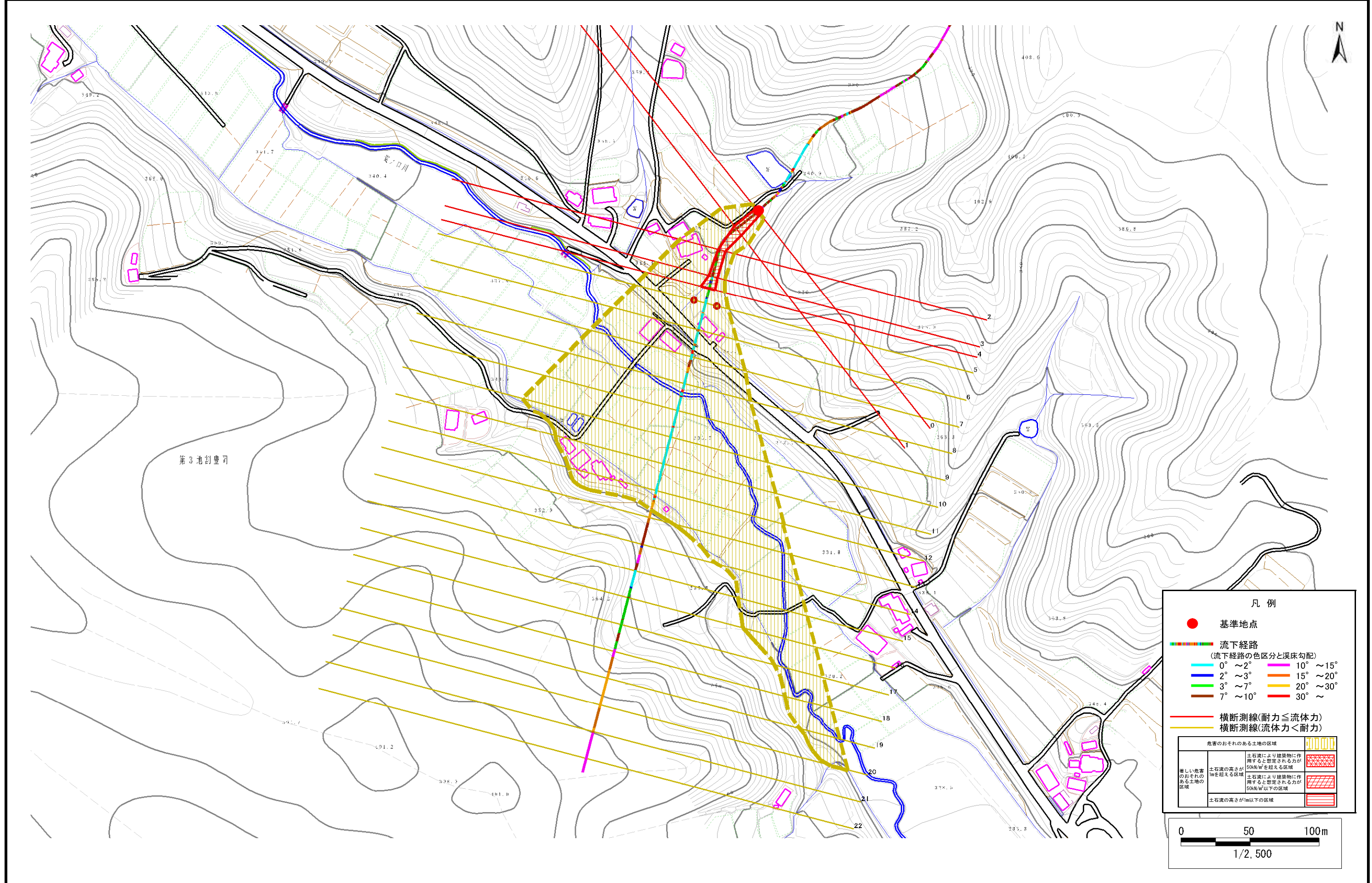

土石流区域調書

様式3-2 建築物に作用すると想定される衝撃に関する事項

調査年度	平成23年度
------	--------

溪流の位置	溪流番号	B037304	溪流名	石羽根の沢2	所在地	岩手郡岩手町五日市豊岡
-------	------	---------	-----	--------	-----	-------------

横断測線番号	土石流の高さh(m)	土石流の流体力Fd(kN/m ²)	建築物の耐力P2(kN/m2)	横断測線番号	土石流の高さh(m)	土石流の流体力Fd(kN/m ²)	建築物の耐力P2(kN/m2)
No.0	0.96	26.29	7.86				
No.1	0.72	16.57	9.99				
No.2	0.94	23.95	8.04				
No.3	0.84	20.43	8.79				
No.4	0.61	12.67	11.43				
No.5	0.46	8.07	14.83				
No.6	0.45	7.27	14.98				
No.7	0.45	7.34	15.04				
No.8	0.45	6.69	15.06				
No.9	0.45	6.75	15.12				
No.10	0.45	6.09	15.10				
No.11	0.45	4.99	15.02				
No.12	0.46	4.30	14.82				
No.13	0.59	1.71	11.91				
No.14	0.00	0.00	0.00				
No.15	0.00	0.00	0.00				
No.16	0.00	0.00	0.00				
No.17	0.00	0.00	0.00				
No.18	0.00	0.00	0.00				
No.19	0.00	0.00	0.00				
No.20	0.00	0.00	0.00				
No.21	0.00	0.00	0.00				
No.22	0.00	0.00	0.00				