

土砂災害防止に関する基礎調査(急傾斜地の崩壊)

表紙 概況、位置図

| | |
|---------|--------------------|
| 自然現象の種類 | 急傾斜地の崩壊 |
| 箇所番号 | 062B1006 |
| 箇所名 | 小屋敷 |
| 所在地 | 下閉伊郡岩泉町岩泉字小屋敷 |
| 調査機関 | 沿岸広域振興局土木部岩泉土木センター |

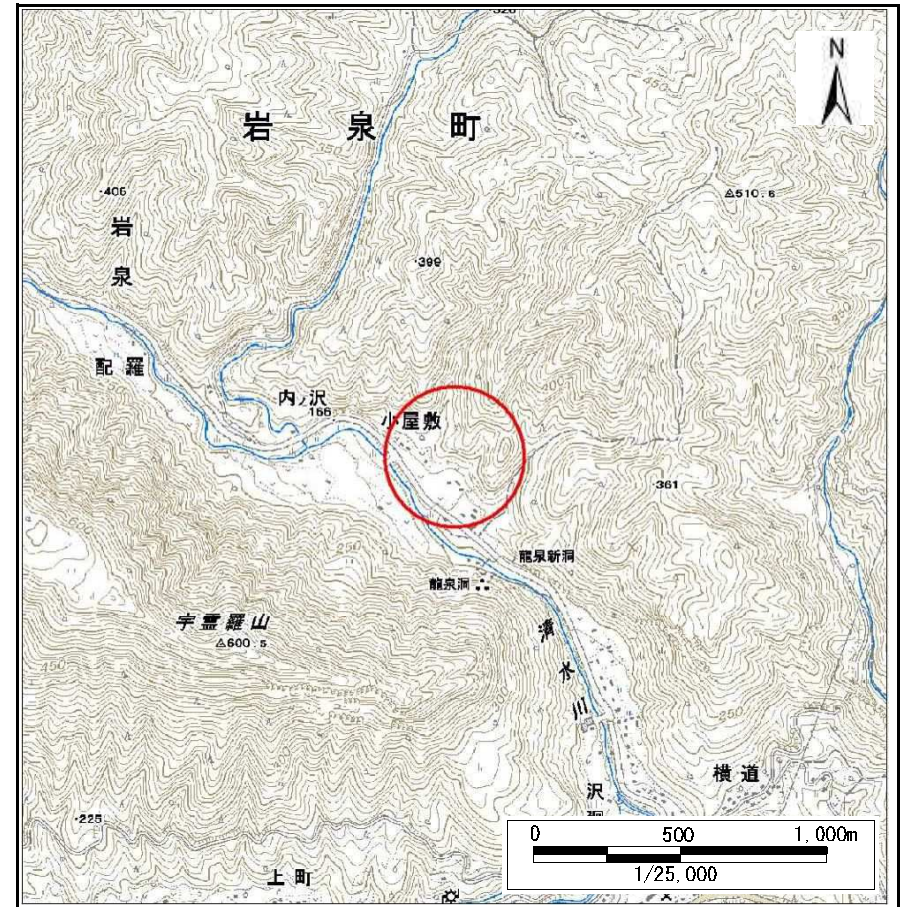
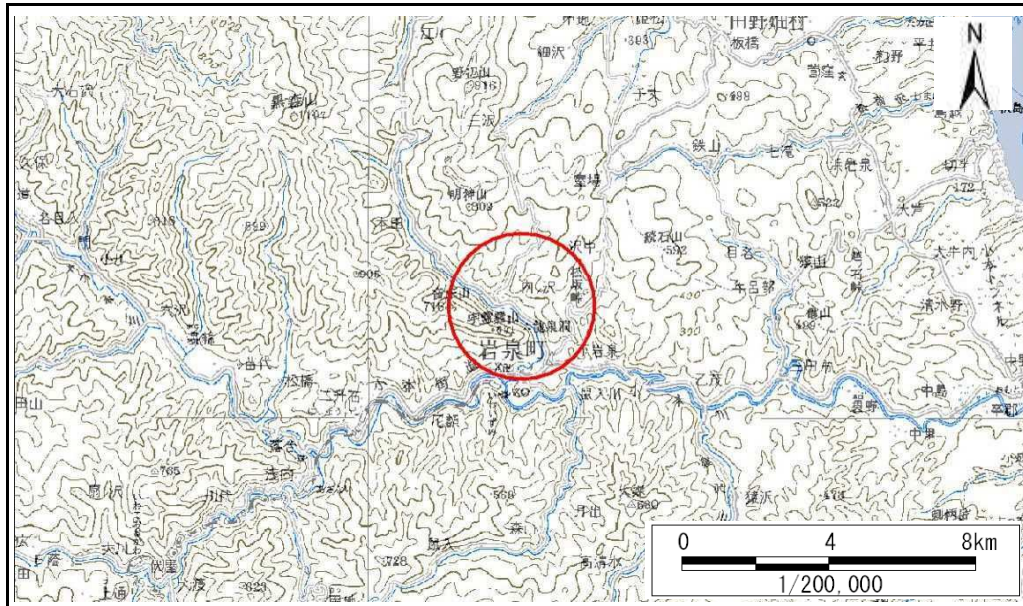

急傾斜地の崩壊区域調書

様式3-1 危害のおそれのある土地、著しい危害のおそれのある土地の設定図

調査年度

平成25年度

急傾斜地の位置

箇所番号

062B1006

箇所名

小屋敷

所在地

下閉伊郡岩泉町岩泉字小屋敷

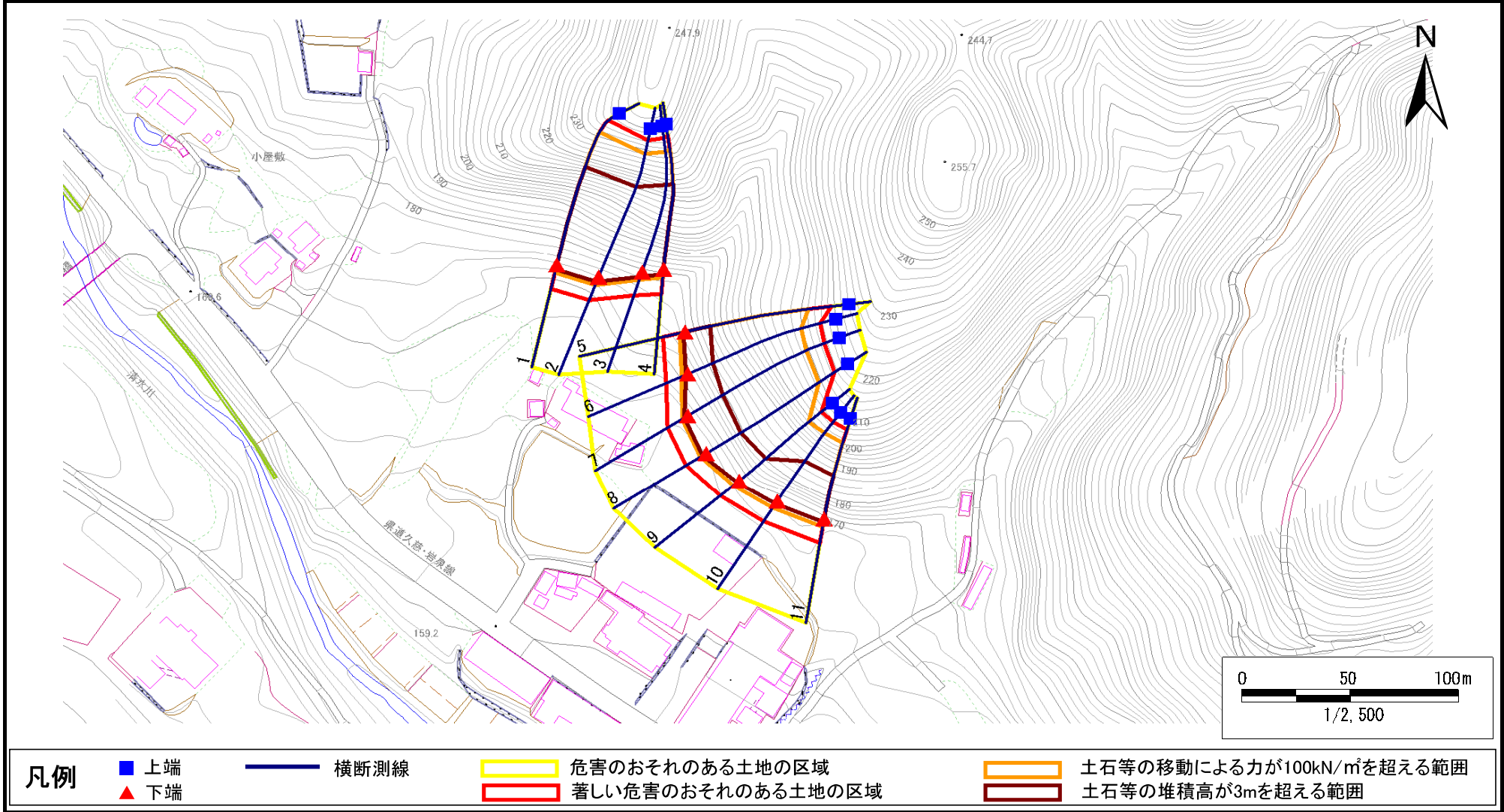

凡例

■ 上端
▲ 下端

— 横断測線

■ 危害のおそれのある土地の区域
■ 著しい危害のおそれのある土地の区域

■ 土石等の移動による力が100kN/m²を超える範囲
■ 土石等の堆積高が3mを超える範囲

急傾斜地の崩壊区域調査

様式3-1 危害のおそれのある土地、著しい危害のおそれのある土地の設定図

| | | | | | | | | |
|---------|------|----------|-----|-----|-----|---------------|------|--------|
| 急傾斜地の位置 | 箇所番号 | 062B1006 | 箇所名 | 小屋敷 | 所在地 | 下閉伊郡岩泉町岩泉字小屋敷 | 調査年度 | 平成25年度 |
|---------|------|----------|-----|-----|-----|---------------|------|--------|

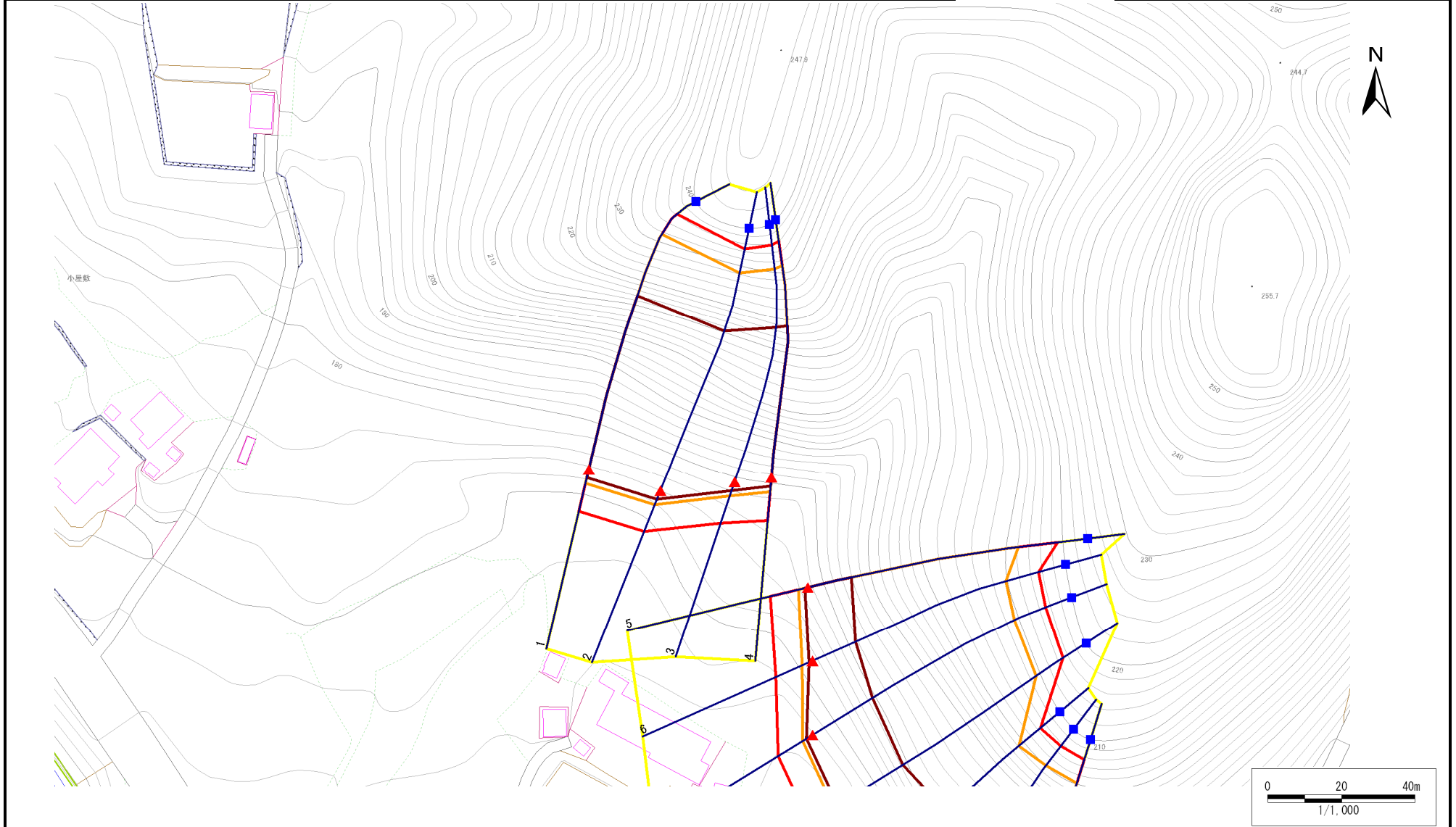

| | | | | |
|----|------|--------|---------------------|--|
| 凡例 | ■ 上端 | — 横断測線 | ■ 危害のおそれのある土地の区域 | ■ 土石等の移動による力が100kN/m ² を超える範囲 |
| | ▲ 下端 | | ■ 著しい危害のおそれのある土地の区域 | ■ 土石等の堆積高が3mを超える範囲 |

急傾斜地の崩壊区域調査

様式3-1 危害のおそれのある土地、著しい危害のおそれのある土地の設定図

調査年度 平成25年度

急傾斜地の位置 箇所番号 062B1006 箇所名 小屋敷 所在地 下閉伊郡岩泉町岩泉字小屋敷



- | | | | | |
|-----------|--|--|--|--|
| 凡例 | ■ 上端 | — 横断測線 | 危害のおそれのある土地の区域 | 土石等の移動による力が100kN/m ² を超える範囲 |
| | ▲ 下端 | | 著しい危害のおそれのある土地の区域 | 土石等の堆積高が3mを超える範囲 |

急傾斜地の崩壊区域調書

様式3-2 建築物に作用すると想定される衝撃に関する事項(1/1)

調査年度 平成25年度

| 急傾斜地の位置 | | 箇所番号 | | 062B1006 | | 箇所名 | | 小屋敷 | | 所在地 | | 下関伊郡岩泉町岩泉宇小屋敷 | | | | |
|----------------|---------------------------|-----------|----------------|-------------------------------|----------------|------------------|-----------|-------------------------------|---------------------------|-----------|----------------|-------------------------------|----------------|----------------|-----------|-------------------------------|
| 横断 測線 番号 | 急傾斜地の下端に隣接する土地 | | | | | | | | 急傾斜地内 | | | | | | | |
| | 土石等の移動の高さと力の大きさ | | | | 土石等の堆積高さと力の大きさ | | | | 土石等の移動の高さと力の大きさ | | | | 土石等の堆積高さと力の大きさ | | | |
| | 区分 | 高さ (m) | 下端からの距離 (m) | 力の大きさ (kN/m ²) | 区分 | 下端からの水平 距離(m) | 高さ (m) | 力の大きさ (kN/m ²) | 区分 | 高さ (m) | 上端からの比高 (m) | 力の大きさ (kN/m ²) | 区分 | 上端からの比高 (m) | 高さ (m) | 力の大きさ (kN/m ²) |
| 1 | 100kN/m ² を超える | 1.00 | 0.00 ~ 3.93 | 164.10 | 3mを超える | 0.00 ~ 2.34 | 4.11 | 22.01 | 100kN/m ² を超える | 1.00 | 10.56 ~ 64.40 | 164.10 | 3mを超える | 25.00 ~ 64.40 | 4.11 | 22.01 |
| | それ以外 | 1.00 | 3.93 ~ 11.71 | 100.00 | それ以外 | 2.34 ~ 11.71 | 3.00 | 16.05 | それ以外 | 1.00 | 5.00 ~ 10.56 | 100.00 | それ以外 | 5.00 ~ 25.00 | 3.00 | 16.05 |
| 2 | 100kN/m ² を超える | 1.00 | 0.00 ~ 4.07 | 166.65 | 3mを超える | 0.00 ~ 2.50 | 4.25 | 22.75 | 100kN/m ² を超える | 1.00 | 10.77 ~ 65.60 | 166.65 | 3mを超える | 25.00 ~ 65.60 | 4.25 | 22.75 |
| | それ以外 | 1.00 | 4.07 ~ 11.85 | 100.00 | それ以外 | 2.50 ~ 11.85 | 3.00 | 16.05 | それ以外 | 1.00 | 5.00 ~ 10.77 | 100.00 | それ以外 | 5.00 ~ 25.00 | 3.00 | 16.05 |
| 3 | 100kN/m ² を超える | 1.00 | 0.00 ~ 4.08 | 166.84 | 3mを超える | 0.00 ~ 2.54 | 4.29 | 22.95 | 100kN/m ² を超える | 1.00 | 10.86 ~ 63.60 | 166.84 | 3mを超える | 25.00 ~ 63.60 | 4.29 | 22.95 |
| | それ以外 | 1.00 | 4.08 ~ 11.86 | 100.00 | それ以外 | 2.54 ~ 11.86 | 3.00 | 16.05 | それ以外 | 1.00 | 5.00 ~ 10.86 | 100.00 | それ以外 | 5.00 ~ 25.00 | 3.00 | 16.05 |
| 4 | 100kN/m ² を超える | 1.00 | 0.00 ~ 4.04 | 166.12 | 3mを超える | 0.00 ~ 2.48 | 4.23 | 22.65 | 100kN/m ² を超える | 1.00 | 10.73 ~ 60.60 | 166.12 | 3mを超える | 25.00 ~ 60.60 | 4.23 | 22.65 |
| | それ以外 | 1.00 | 4.04 ~ 11.82 | 100.00 | それ以外 | 2.48 ~ 11.82 | 3.00 | 16.05 | それ以外 | 1.00 | 5.00 ~ 10.73 | 100.00 | それ以外 | 5.00 ~ 25.00 | 3.00 | 16.05 |
| 5 | 100kN/m ² を超える | 1.00 | 0.00 ~ 2.59 | 140.73 | 3mを超える | 0.00 ~ 0.79 | 3.33 | 17.83 | 100kN/m ² を超える | 1.00 | 11.61 ~ 47.44 | 140.73 | 3mを超える | 40.00 ~ 47.44 | 3.33 | 17.83 |
| | それ以外 | 1.00 | 2.59 ~ 10.38 | 100.00 | それ以外 | 0.79 ~ 10.38 | 3.00 | 16.05 | それ以外 | 1.00 | 5.00 ~ 11.61 | 100.00 | それ以外 | 5.00 ~ 40.00 | 3.00 | 16.05 |
| 6 | 100kN/m ² を超える | 1.00 | 0.00 ~ 3.02 | 148.06 | 3mを超える | 0.00 ~ 0.97 | 3.43 | 18.33 | 100kN/m ² を超える | 1.00 | 11.02 ~ 48.40 | 148.06 | 3mを超える | 40.00 ~ 48.40 | 3.43 | 18.33 |
| | それ以外 | 1.00 | 3.02 ~ 10.81 | 100.00 | それ以外 | 0.97 ~ 10.81 | 3.00 | 16.05 | それ以外 | 1.00 | 5.00 ~ 11.02 | 100.00 | それ以外 | 5.00 ~ 40.00 | 3.00 | 16.05 |
| 7 | 100kN/m ² を超える | 1.00 | 0.00 ~ 3.06 | 148.69 | 3mを超える | 0.00 ~ 1.87 | 3.79 | 20.26 | 100kN/m ² を超える | 1.00 | 11.00 ~ 52.59 | 148.69 | 3mを超える | 40.00 ~ 52.59 | 3.79 | 20.26 |
| | それ以外 | 1.00 | 3.06 ~ 10.84 | 100.00 | それ以外 | 1.87 ~ 10.84 | 3.00 | 16.05 | それ以外 | 1.00 | 5.00 ~ 11.00 | 100.00 | それ以外 | 5.00 ~ 40.00 | 3.00 | 16.05 |
| 8 | 100kN/m ² を超える | 1.00 | 0.00 ~ 3.15 | 150.37 | 3mを超える | 0.00 ~ 1.92 | 3.81 | 20.40 | 100kN/m ² を超える | 1.00 | 10.90 ~ 52.60 | 150.37 | 3mを超える | 40.00 ~ 52.60 | 3.81 | 20.40 |
| | それ以外 | 1.00 | 3.15 ~ 10.94 | 100.00 | それ以外 | 1.92 ~ 10.94 | 3.00 | 16.05 | それ以外 | 1.00 | 5.00 ~ 10.90 | 100.00 | それ以外 | 5.00 ~ 40.00 | 3.00 | 16.05 |
| 9 | 100kN/m ² を超える | 1.00 | 0.00 ~ 3.48 | 156.15 | 3mを超える | 0.00 ~ 1.24 | 3.59 | 19.21 | 100kN/m ² を超える | 1.00 | 10.57 ~ 42.00 | 156.15 | 3mを超える | 30.00 ~ 42.00 | 3.59 | 19.21 |
| | それ以外 | 1.00 | 3.48 ~ 11.27 | 100.00 | それ以外 | 1.24 ~ 11.27 | 3.00 | 16.05 | それ以外 | 1.00 | 5.00 ~ 10.57 | 100.00 | それ以外 | 5.00 ~ 30.00 | 3.00 | 16.05 |
| 10 | 100kN/m ² を超える | 1.00 | 0.00 ~ 3.90 | 163.64 | 3mを超える | 0.00 ~ 1.62 | 3.86 | 20.65 | 100kN/m ² を超える | 1.00 | 10.79 ~ 45.00 | 163.64 | 3mを超える | 25.00 ~ 45.00 | 3.86 | 20.65 |
| | それ以外 | 1.00 | 3.90 ~ 11.69 | 100.00 | それ以外 | 1.62 ~ 11.69 | 3.00 | 16.05 | それ以外 | 1.00 | 5.00 ~ 10.79 | 100.00 | それ以外 | 5.00 ~ 25.00 | 3.00 | 16.05 |
| 11 | 100kN/m ² を超える | 1.00 | 0.00 ~ 3.87 | 163.06 | 3mを超える | 0.00 ~ 1.61 | 3.85 | 20.62 | 100kN/m ² を超える | 1.00 | 10.78 ~ 43.40 | 163.06 | 3mを超える | 25.00 ~ 43.40 | 3.85 | 20.62 |
| | それ以外 | 1.00 | 3.87 ~ 11.65 | 100.00 | それ以外 | 1.61 ~ 11.65 | 3.00 | 16.05 | それ以外 | 1.00 | 5.00 ~ 10.78 | 100.00 | それ以外 | 5.00 ~ 25.00 | 3.00 | 16.05 |
| | 100kN/m ² を超える | | ~ | | 3mを超える | ~ | | | 100kN/m ² を超える | | ~ | | 3mを超える | ~ | | |
| | それ以外 | | ~ | | それ以外 | ~ | | | それ以外 | | ~ | | それ以外 | ~ | | |
| | 100kN/m ² を超える | | ~ | | 3mを超える | ~ | | | 100kN/m ² を超える | | ~ | | 3mを超える | ~ | | |
| | それ以外 | | ~ | | それ以外 | ~ | | | それ以外 | | ~ | | それ以外 | ~ | | |
| | 100kN/m ² を超える | | ~ | | 3mを超える | ~ | | | 100kN/m ² を超える | | ~ | | 3mを超える | ~ | | |
| | それ以外 | | ~ | | それ以外 | ~ | | | それ以外 | | ~ | | それ以外 | ~ | | |
| | 100kN/m ² を超える | | ~ | | 3mを超える | ~ | | | 100kN/m ² を超える | | ~ | | 3mを超える | ~ | | |
| | それ以外 | | ~ | | それ以外 | ~ | | | それ以外 | | ~ | | それ以外 | ~ | | |