

土砂災害防止に関する基礎調査(土石流)

表紙 位置,位置図

自然現象の種類	土石流
溪流番号	J072101
水系名	小本川
河川名	鼠入川
溪流名	鼠入の沢9
所在地	岩手県下閉伊郡岩泉町鼠入
調査機関	岩手県沿岸広域振興局岩泉土木センター

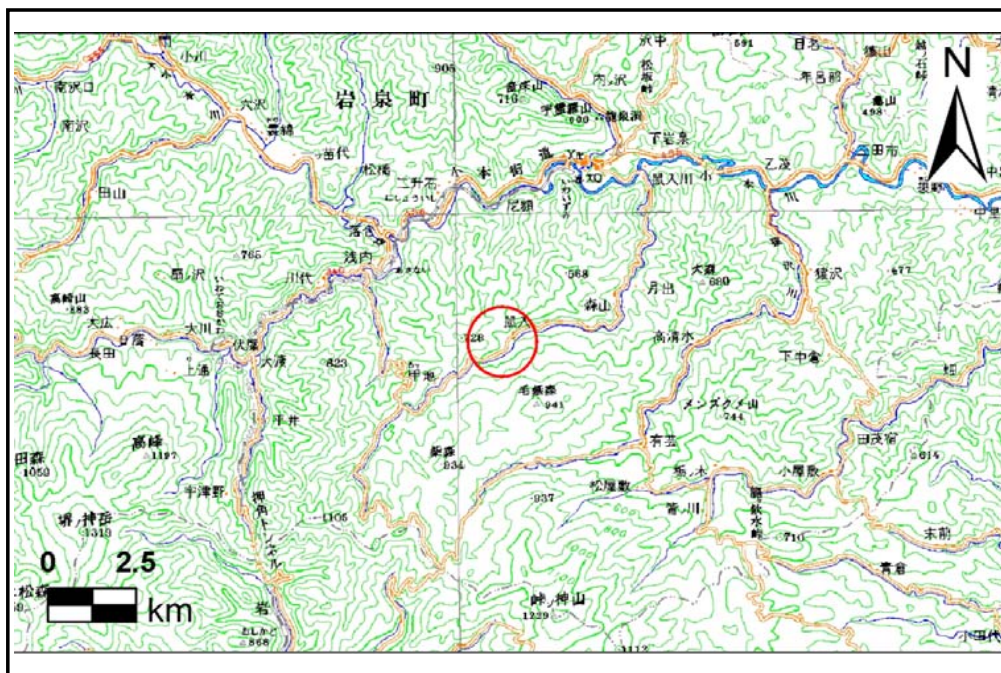

位置図(S=1:200,000)

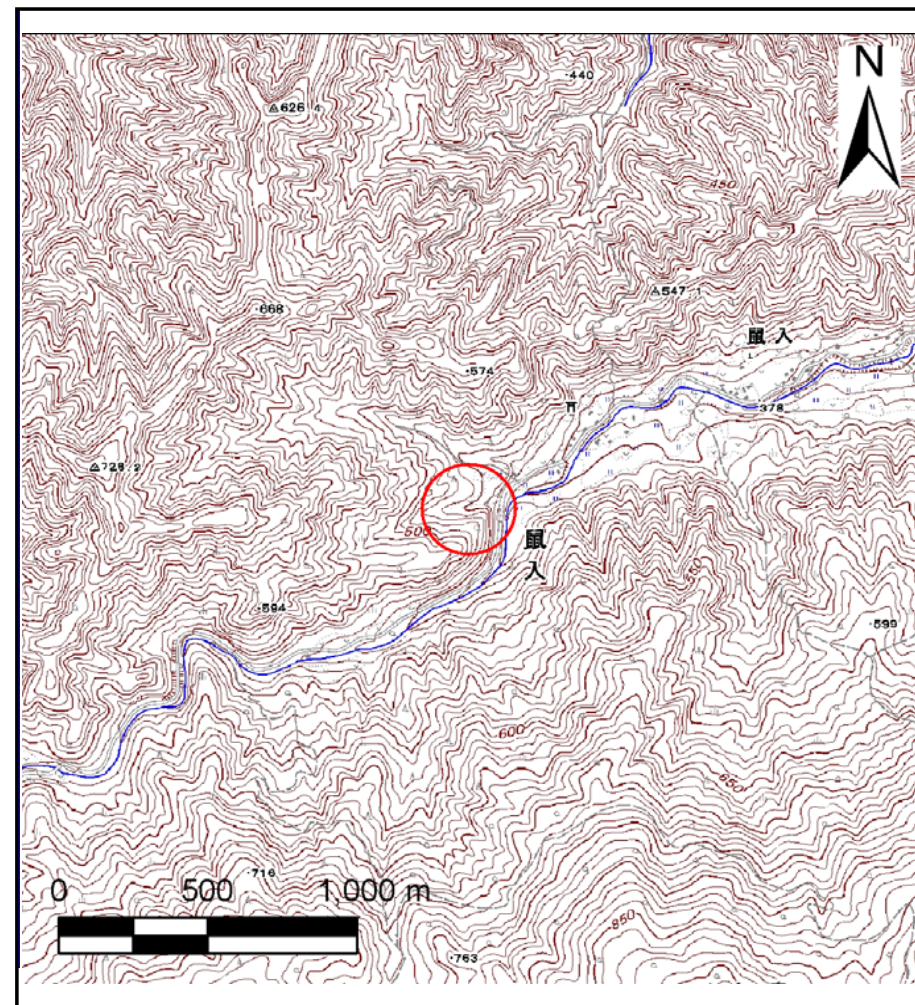

概況図(S=1:25,000)

この地図は、国土地理院長の承認を得て、同院発行の数値地図200000(地図画像)及び数値地図25000(地図画像)を複製したものである。(承認番号 平28情複、第294号)

土石流区域調査

様式3-1 危害のおそれのある土地、著しい危害のおそれのある土地の設定図

調査年度 平成27年度

溪流の位置 溪流番号 J072101 溪流名 鼠入の沢9 所在地 岩手県下閉伊郡岩泉町鼠入

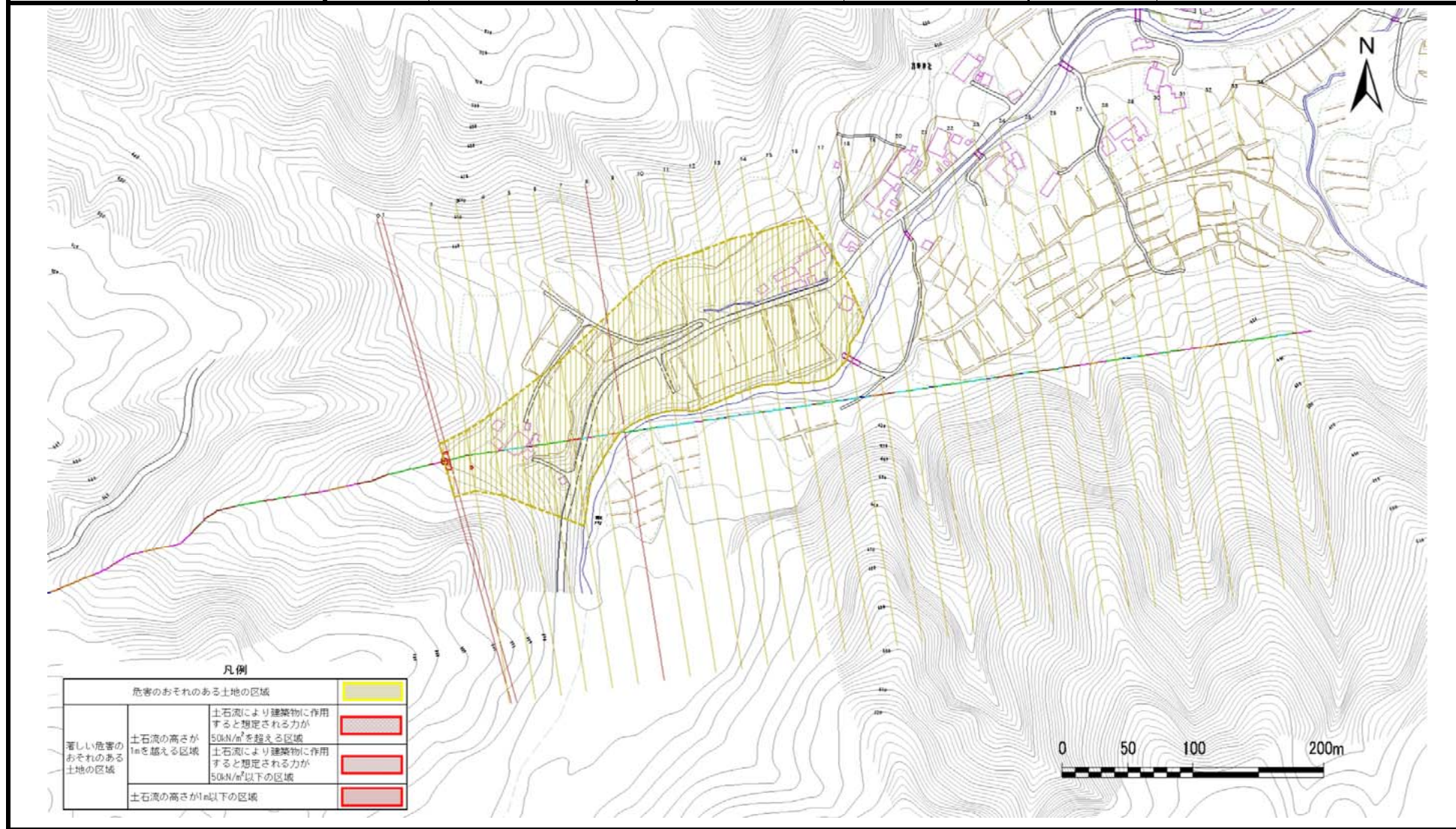

土石流区域調書

様式3-2 建築物に作用すると想定される衝撃に関する事項

調査年度	平成27年度
------	--------

渓流の位置	渓流番号	J072101	溪流名	鼠入の沢9	所在地	岩手県下閉伊郡岩泉町鼠入
-------	------	---------	-----	-------	-----	--------------

横断測線番号	土石流の高さh(m)	土石流の流体力Fd(kN/m ²)	建築物の耐力P2(kN/m ²)	横断測線番号	土石流の高さh(m)	土石流の流体力Fd(kN/m ²)	建築物の耐力P2(kN/m ²)
No.0	0.68	14.54	10.47	No.27	0.00	0.00	0.00
No.1	0.60	12.24	11.67	No.28	0.00	0.00	0.00
No.2	0.50	9.38	13.66	No.29	0.00	0.00	0.00
No.3	0.50	9.01	13.72	No.30	0.00	0.00	0.00
No.4	0.50	8.74	13.77	No.31	0.00	0.00	0.00
No.5	0.50	8.64	13.78	No.32	0.00	0.00	0.00
No.6	0.49	8.94	14.00	No.33	0.00	0.00	0.00
No.7	0.48	9.25	14.21	No.34	0.00	0.00	0.00
No.8	0.59	12.50	11.81				
No.9	0.50	8.98	13.75				
No.10	0.50	8.24	13.69				
No.11	0.50	7.27	13.78				
No.12	0.50	6.42	13.78				
No.13	0.50	6.17	13.77				
No.14	0.50	5.90	13.74				
No.15	0.50	5.44	13.67				
No.16	0.52	4.38	13.34				
No.17	0.59	2.57	11.85				
No.18	1.10	0.60	7.08				
No.19	2.04	0.17	4.85				
No.20	1.14	0.57	6.92				
No.21	1.50	0.32	5.71				
No.22	1.34	0.41	6.17				
No.23	0.00	0.00	0.00				
No.24	0.00	0.00	0.00				
No.25	0.00	0.00	0.00				
No.26	0.00	0.00	0.00				