

土砂災害防止に関する基礎調査(土石流)

表紙 概況,位置図

自然現象の種類	土石流
溪流番号	B061128
水系名	小本川
河川名	小本川
溪流名	田山の沢
所在地	下関伊郡岩泉町穴沢字田山
調査機関	沿岸広域振興局土木部岩泉土木センター



概況図(S=1:200,000)

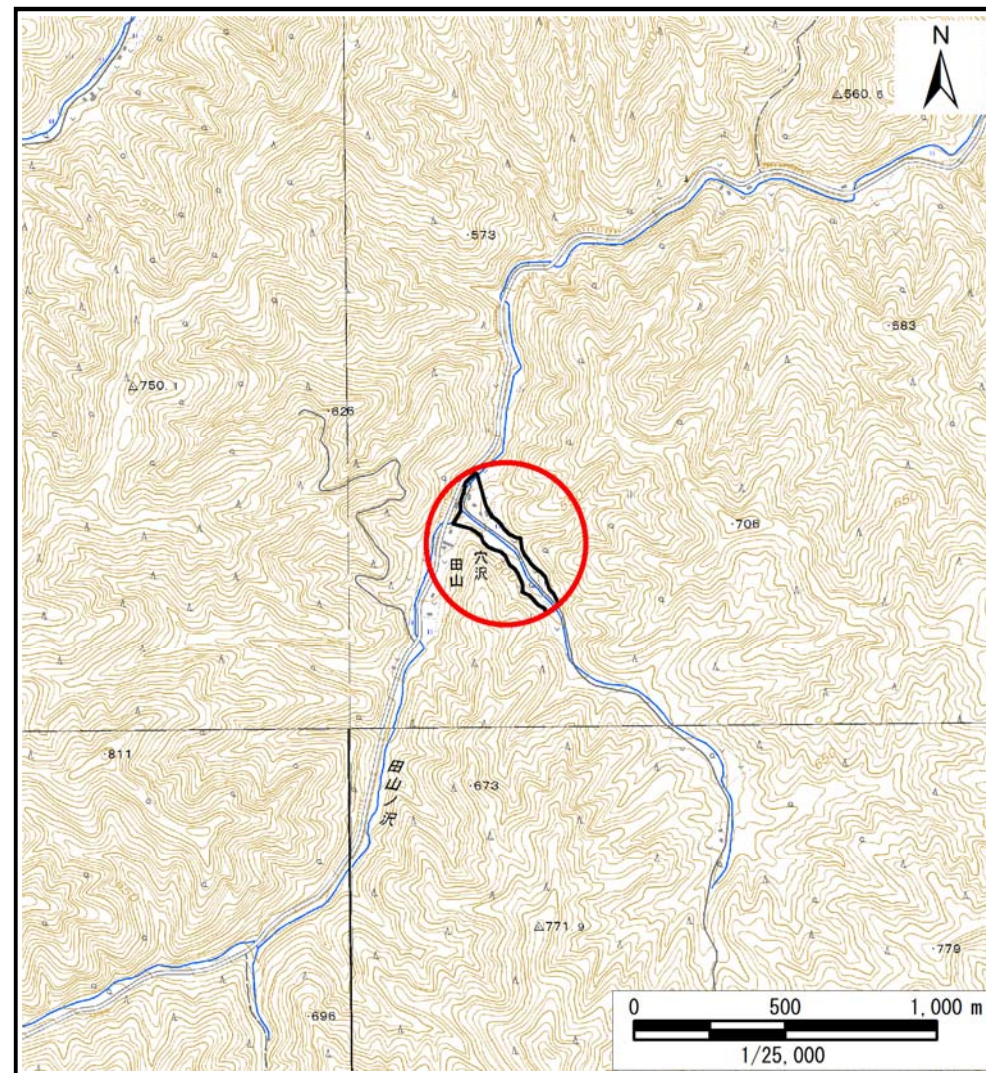

位置図(S=1:25,000)

国土地理院の電子地形図200000(地図画像)『盛岡』及び電子地形図25000(地図画像)『門』を掲載

土石流区域調査

様式3-1 危害のおそれのある土地、著しい危害のおそれのある土地の設定図(A3)

調査年度

平成29年度

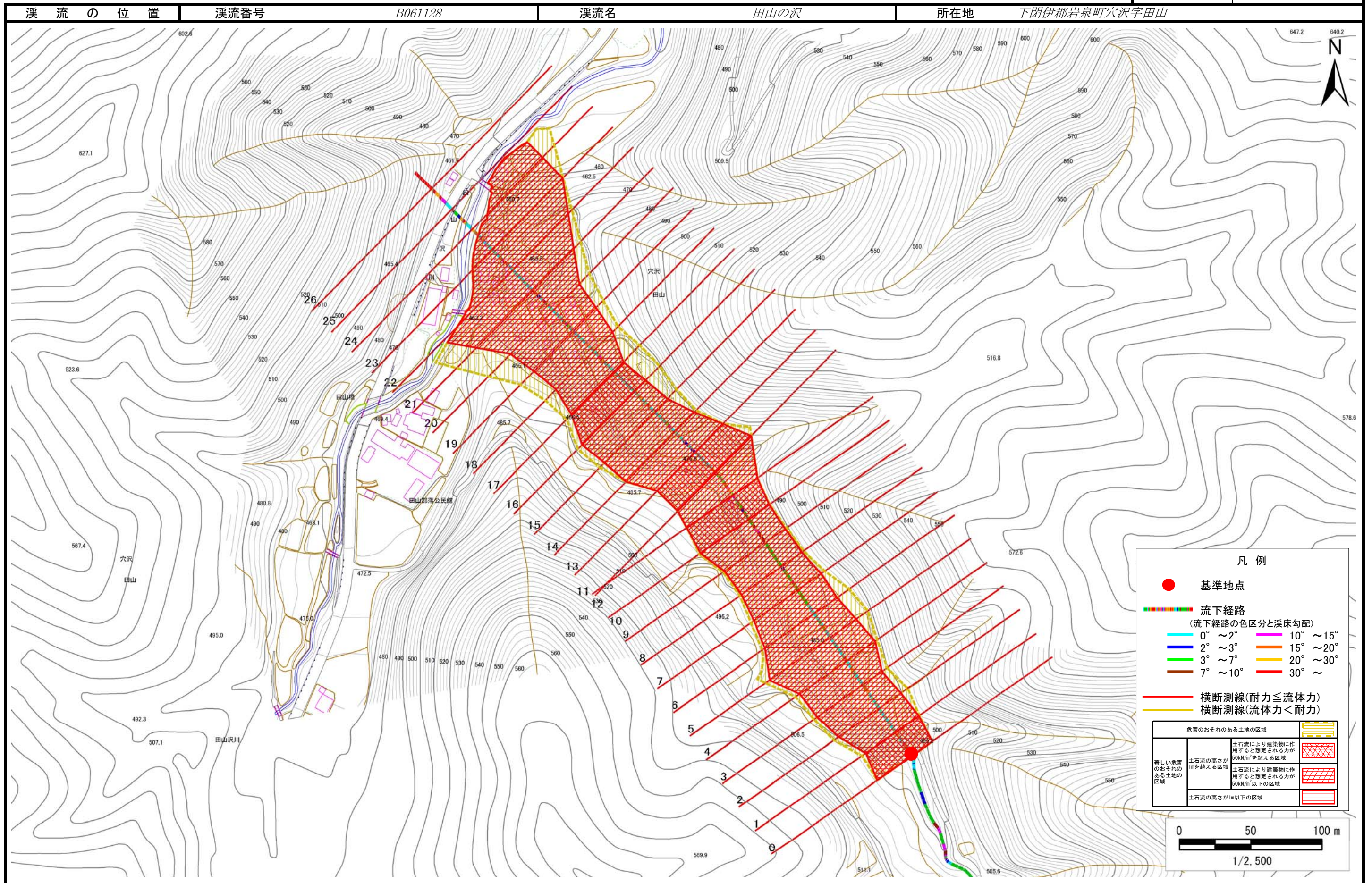

土石流区域調査

様式3-2 建築物に作用すると想定される衝撃に関する事項

調査年度 平成29年度

溪流の位置	溪流番号	B061128	溪流名	田山の沢	所在地	下閉伊郡岩泉町穴沢字田山	
横断測線番号	土石流の高さh(m)	土石流の流体力Fd(kN/m ²)	建築物の耐力P2(kN/m ²)	横断測線番号	土石流の高さh(m)	土石流の流体力Fd(kN/m ²)	建築物の耐力P2(kN/m ²)
No.0	4.11	61.76	4.50				
No.1	4.41	51.70	4.50				
No.2	4.22	38.34	4.50				
No.3	3.87	41.59	4.50				
No.4	3.55	36.80	4.50				
No.5	3.33	37.61	4.50				
No.6	3.54	39.96	4.50				
No.7	3.84	39.61	4.50				
No.8	4.10	43.09	4.50				
No.9	4.02	44.44	4.50				
No.10	3.53	44.57	4.50				
No.11	3.18	51.75	4.50				
No.12	2.71	48.55	4.50				
No.13	3.66	54.58	4.50				
No.14	3.03	45.28	4.50				
No.15	3.28	45.20	4.50				
No.16	3.20	47.07	4.50				
No.17	3.66	53.44	4.50				
No.18	3.54	48.07	4.50				
No.19	3.81	48.41	4.50				
No.20	3.42	34.67	4.50				
No.21	3.09	36.62	4.50				
No.22	2.24	19.50	4.68				
No.23	2.00	24.48	4.90				
No.24	1.89	27.36	5.03				
No.25	2.08	22.50	4.81				
No.26	3.06	8.77	4.50				