

# 土砂災害防止に関する基礎調査(土石流)

表紙 位置,位置図

|         |                |
|---------|----------------|
| 自然現象の種類 | 土石流            |
| 溪流番号    | A061107        |
| 水系名     | 小本川            |
| 河川名     | 小本川            |
| 溪流名     | 松橋の沢           |
| 所在地     | 岩手県下閉伊郡岩泉町二升石  |
| 調査機関    | 宮古地方振興局岩泉土木事務所 |

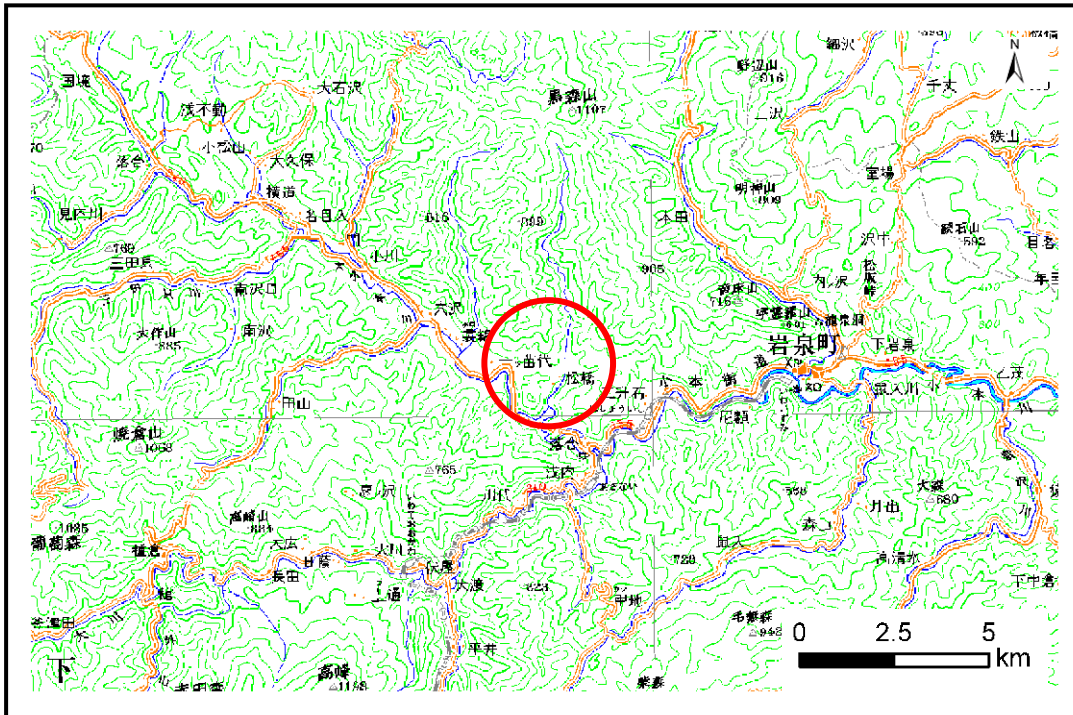

位置図(S=1:200,000)

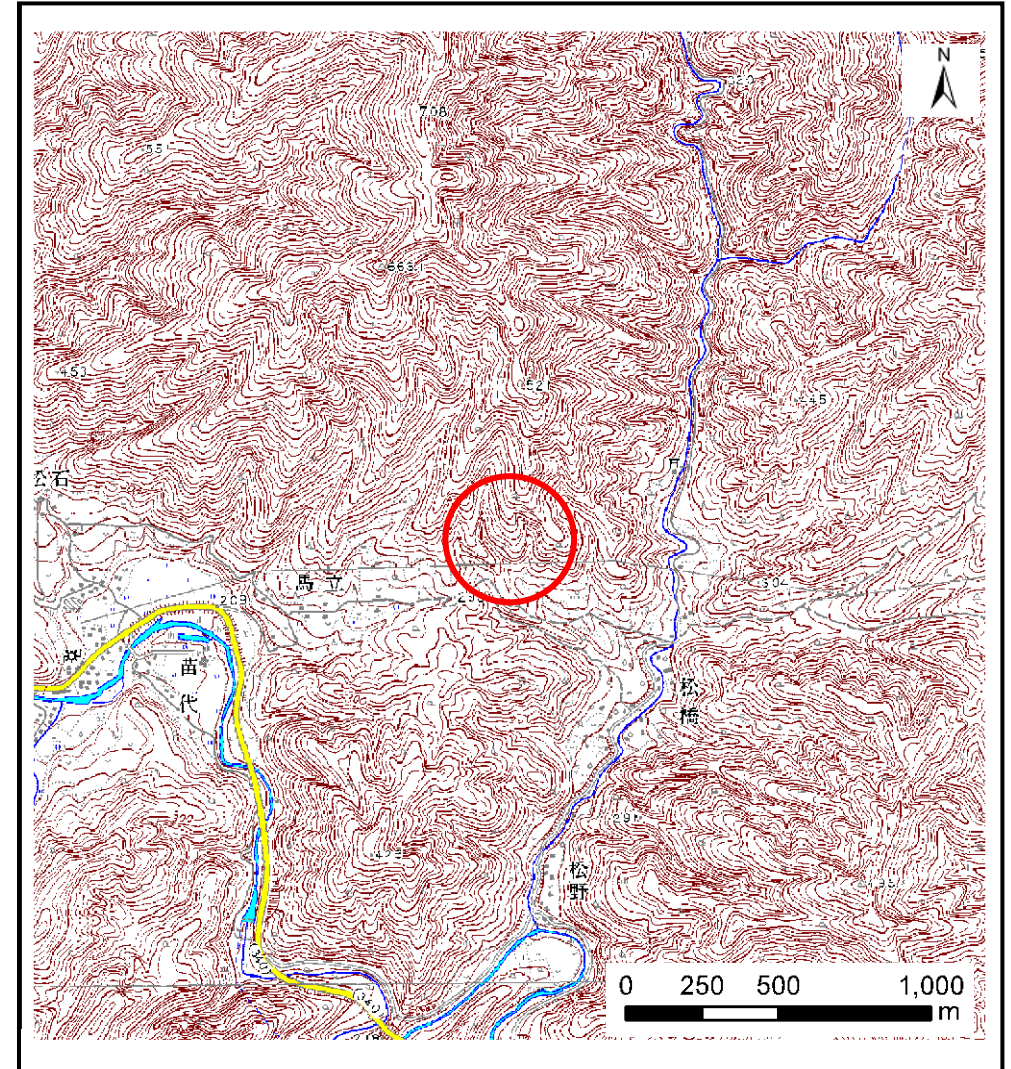

概況図(S=1:25,000)

# 土石流区域調査

様式3-1 危害のおそれのある土地、著しい危害のおそれのある土地の設定図

調査年度 平成20年度

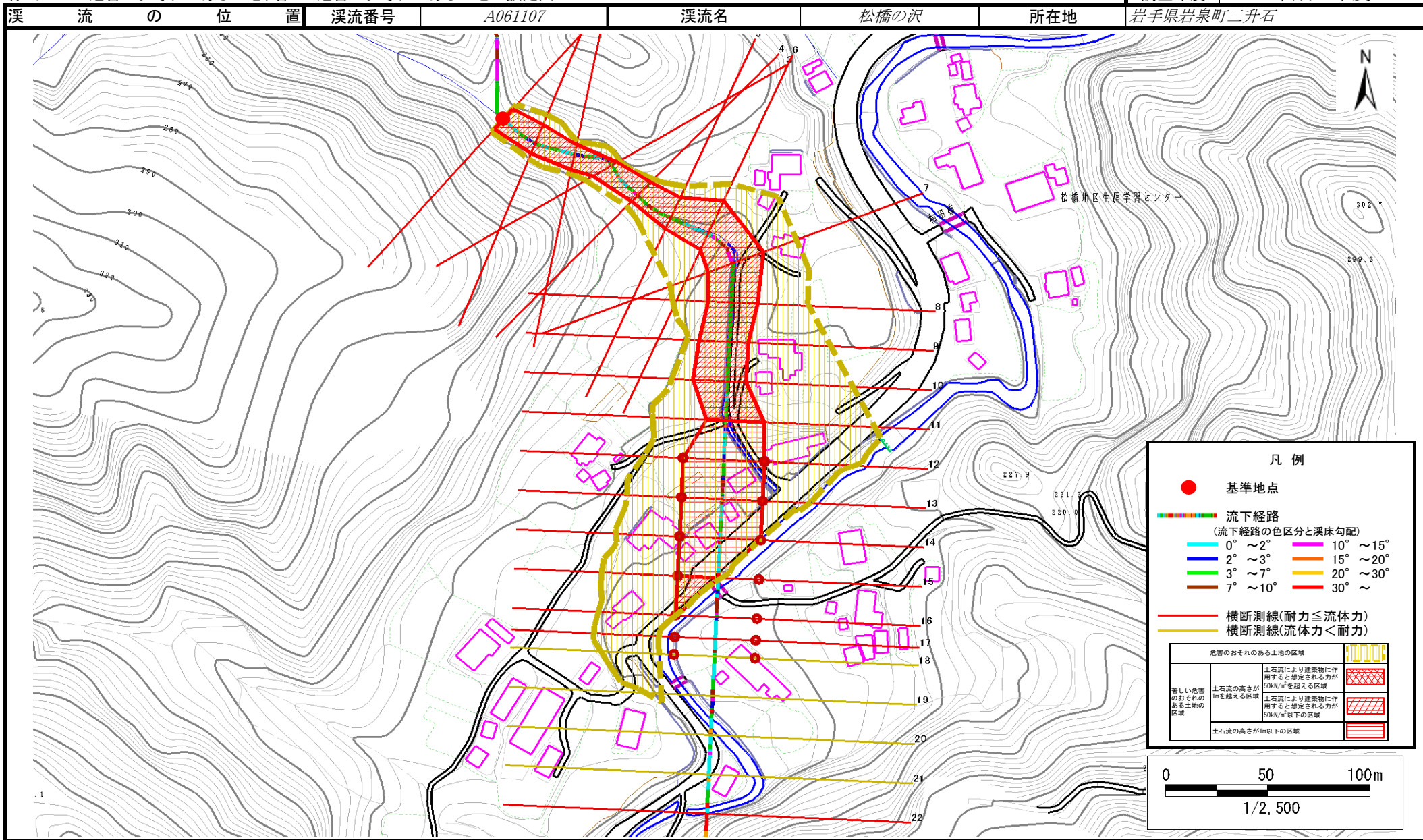

## 土石流区域調書

様式3-2 建築物に作用すると想定される衝撃に関する事項

調査年度 平成20年度

| 渓流の位置  | 溪流番号       | A061107                       | 溪流名                          | 松橋の沢   | 所在地        | 岩手県岩泉町二升石                     |                              |
|--------|------------|-------------------------------|------------------------------|--------|------------|-------------------------------|------------------------------|
| 横断測線番号 | 土石流の高さh(m) | 土石流の流体力Fd(kN/m <sup>2</sup> ) | 建築物の耐力P2(kN/m <sup>2</sup> ) | 横断測線番号 | 土石流の高さh(m) | 土石流の流体力Fd(kN/m <sup>2</sup> ) | 建築物の耐力P2(kN/m <sup>2</sup> ) |
| No.0   | 1.77       | 38.95                         | 5.19                         |        |            |                               |                              |
| No.1   | 1.61       | 31.87                         | 5.49                         |        |            |                               |                              |
| No.2   | 1.80       | 36.45                         | 5.16                         |        |            |                               |                              |
| No.3   | 1.74       | 35.03                         | 5.24                         |        |            |                               |                              |
| No.4   | 1.77       | 35.07                         | 5.20                         |        |            |                               |                              |
| No.5   | 1.52       | 26.59                         | 5.69                         |        |            |                               |                              |
| No.6   | 1.16       | 16.46                         | 6.81                         |        |            |                               |                              |
| No.7   | 1.13       | 14.75                         | 6.94                         |        |            |                               |                              |
| No.8   | 1.28       | 15.56                         | 6.36                         |        |            |                               |                              |
| No.9   | 1.32       | 13.46                         | 6.24                         |        |            |                               |                              |
| No.10  | 1.27       | 12.34                         | 6.41                         |        |            |                               |                              |
| No.11  | 1.19       | 11.79                         | 6.72                         |        |            |                               |                              |
| No.12  | 0.99       | 8.16                          | 7.68                         |        |            |                               |                              |
| No.13  | 1.00       | 8.06                          | 7.66                         |        |            |                               |                              |
| No.14  | 0.99       | 8.09                          | 7.67                         |        |            |                               |                              |
| No.15  | 0.94       | 9.02                          | 8.01                         |        |            |                               |                              |
| No.16  | 1.01       | 7.65                          | 7.58                         |        |            |                               |                              |
| No.17  | 1.01       | 7.57                          | 7.57                         |        |            |                               |                              |
| No.18  | 1.05       | 6.68                          | 7.37                         |        |            |                               |                              |
| No.19  | 1.08       | 6.04                          | 7.21                         |        |            |                               |                              |
| No.20  | 1.09       | 5.84                          | 7.15                         |        |            |                               |                              |
| No.21  | 1.15       | 5.04                          | 6.89                         |        |            |                               |                              |
| No.22  | 2.08       | 13.82                         | 4.82                         |        |            |                               |                              |
| No.23  | 0.00       | 0.00                          | 0.00                         |        |            |                               |                              |
|        |            |                               |                              |        |            |                               |                              |
|        |            |                               |                              |        |            |                               |                              |
|        |            |                               |                              |        |            |                               |                              |