

# 土砂災害防止に関する基礎調査(土石流)

表紙 位置,位置図

自然現象の種類	土石流
溪流番号	A061001
水系名	小本川
河川名	小本川
溪流名	大久保の沢
所在地	下閉伊郡岩泉町大字門字大久保
調査機関	宮古地方振興局岩泉土木事務所

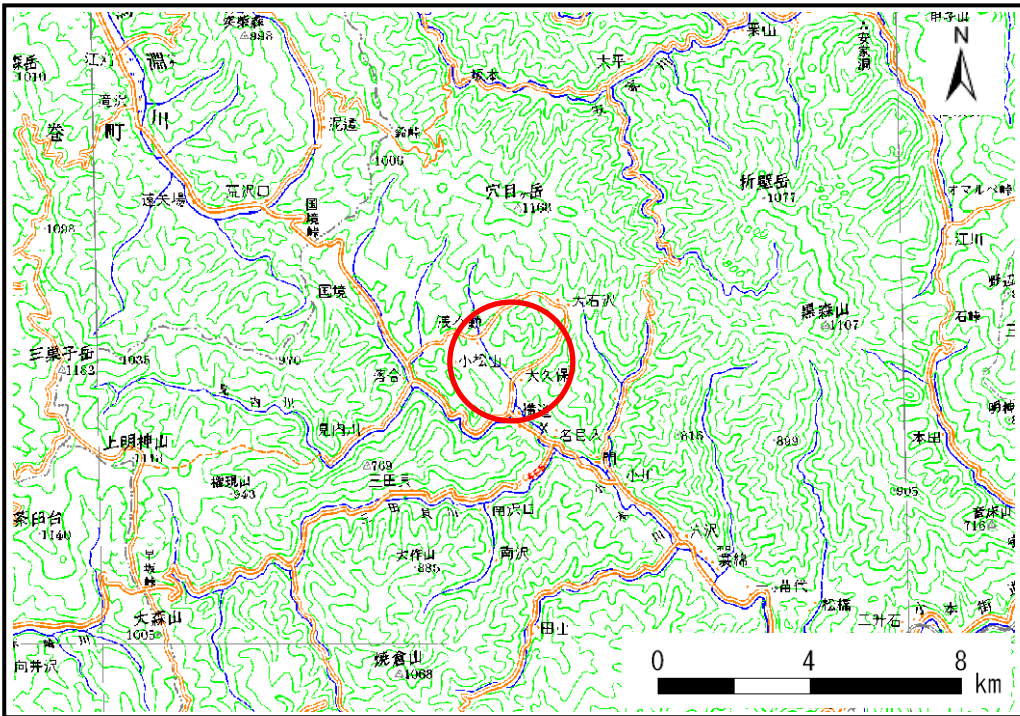

位置図(S=1:200,000)

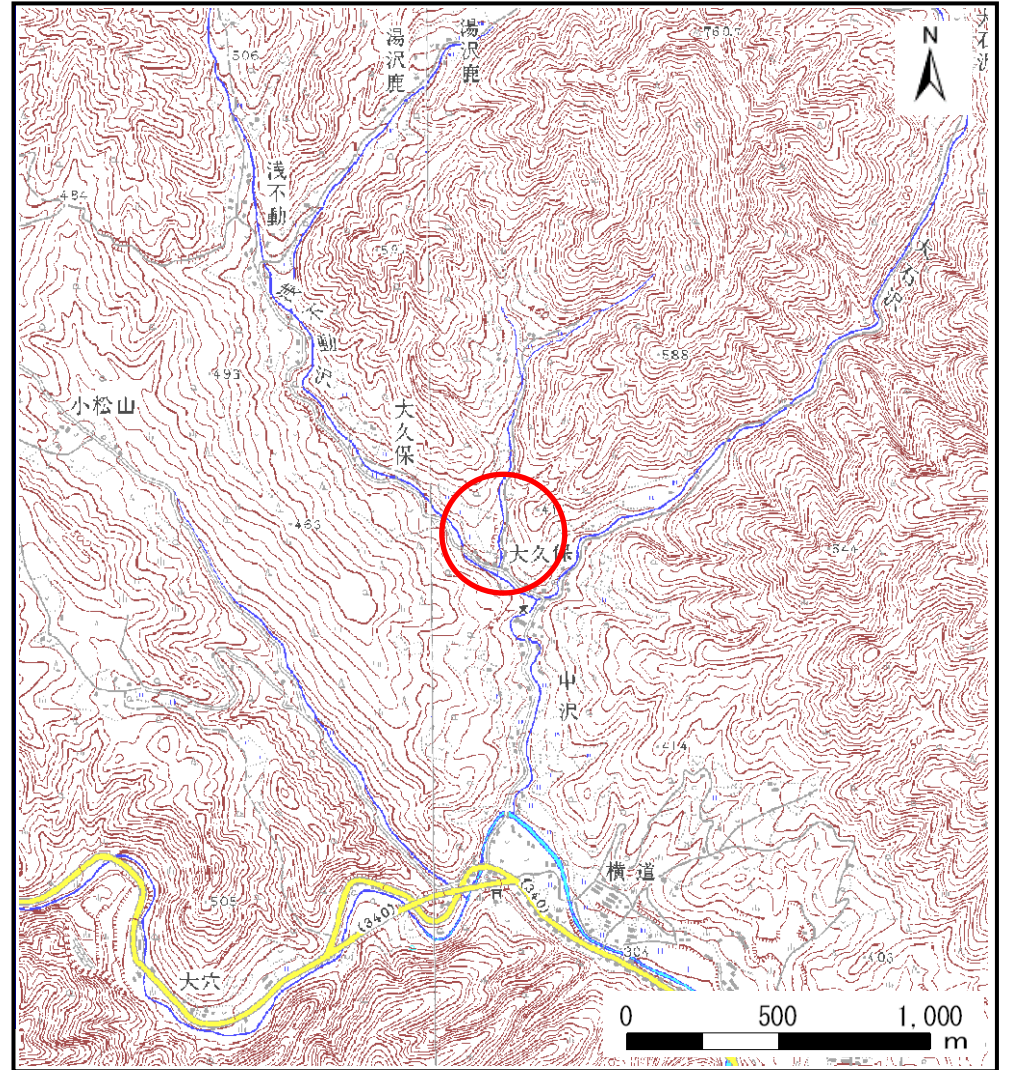

概況図(S=1:25,000)

# 土石流区域調査

様式3-1 危害のおそれのある土地、著しい危害のおそれのある土地の設定図

調査年度 平成21年度

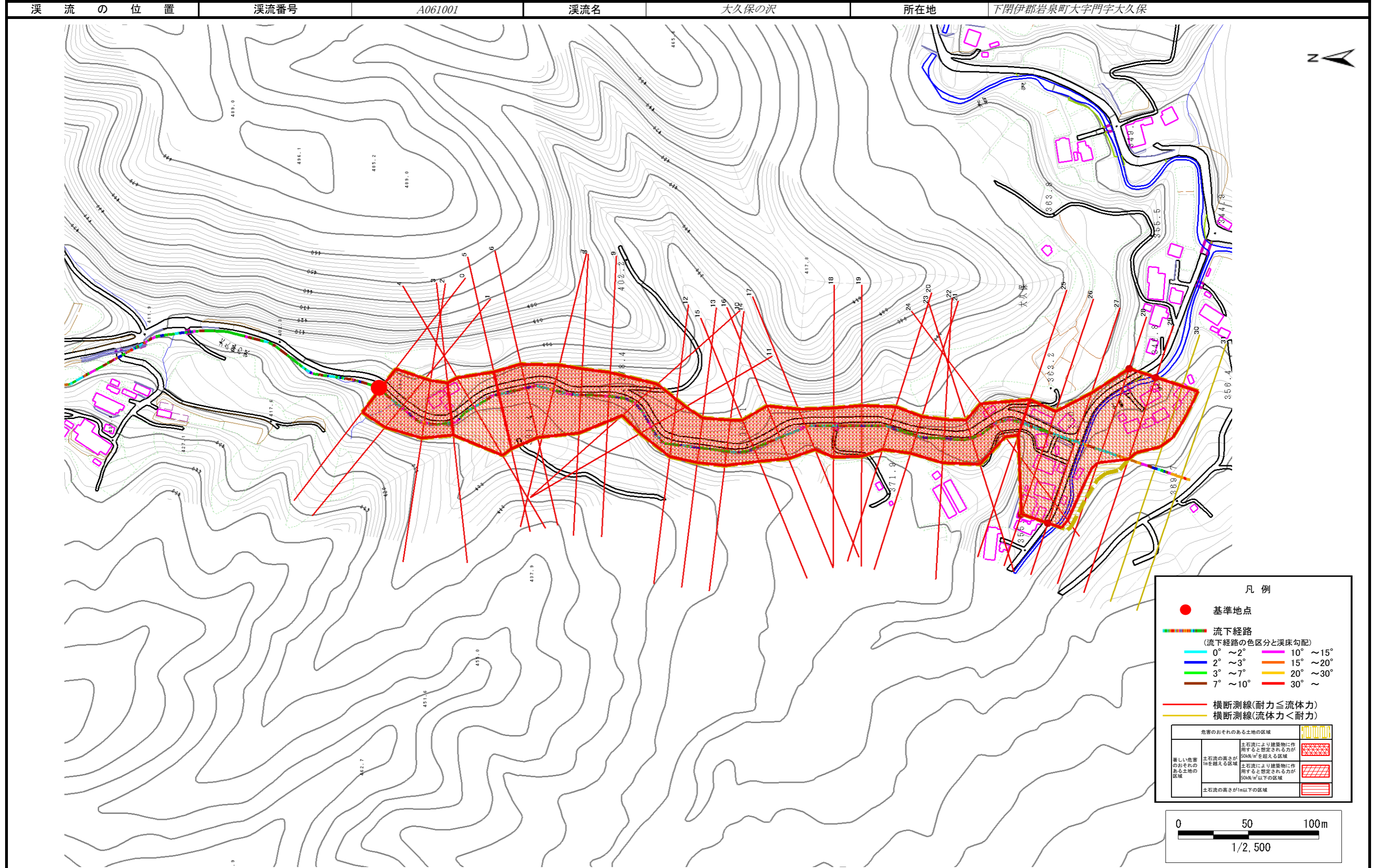

# 土石流区域調査

様式3-2 建築物に作用すると想定される衝撃に関する事項

調査年度 平成21年度

溪流の位置	溪流番号	A061001	溪流名	大久保の沢	所在地	下閉伊郡岩泉町大字門字大久保
-------	------	---------	-----	-------	-----	----------------

横断測線番号	土石流の高さh(m)	土石流の流体力Fd(kN/m <sup>2</sup> )	建築物の耐力P2(kN/m <sup>2</sup> )	横断測線番号	土石流の高さh(m)	土石流の流体力Fd(kN/m <sup>2</sup> )	建築物の耐力P2(kN/m <sup>2</sup> )
No.0	3.55	76.97	4.50	No.27	1.87	21.40	5.05
No.1	3.29	63.73	4.50	No.28	1.92	18.87	4.98
No.2	3.47	63.81	4.50	No.29	2.24	11.39	4.68
No.3	3.68	69.63	4.50	No.30	0.00	0.00	0.00
No.4	2.66	44.75	4.51	No.31	0.00	0.00	0.00
No.5	2.90	49.38	4.50				
No.6	2.98	50.61	4.50				
No.7	3.64	66.25	4.50				
No.8	3.28	56.78	4.50				
No.9	3.78	73.64	4.50				
No.10	3.91	75.19	4.50				
No.11	3.61	69.53	4.50				
No.12	3.87	76.48	4.50				
No.13	3.99	78.40	4.50				
No.14	3.96	77.19	4.50				
No.15	4.08	76.61	4.50				
No.16	3.49	63.50	4.50				
No.17	4.15	77.17	4.50				
No.18	3.86	68.58	4.50				
No.19	3.82	65.23	4.50				
No.20	4.11	71.88	4.50				
No.21	4.55	78.13	4.50				
No.22	4.24	69.32	4.50				
No.23	4.03	66.32	4.50				
No.24	4.23	76.31	4.50				
No.25	4.54	82.11	4.50				
No.26	1.83	23.47	5.11				