土砂災害防止に関する基礎調査(急傾斜地の崩壊)

表紙　概況、位置図

自然現象の種類	急傾斜地の崩壊
箇所番号	020B1022
箇所名	舘ノ下-3
所在地	二戸郡一戸町鳥越字舘ノ下
調査機関	県北広域振興局土木部二戸土木センター

位置図(S=1:200,000)

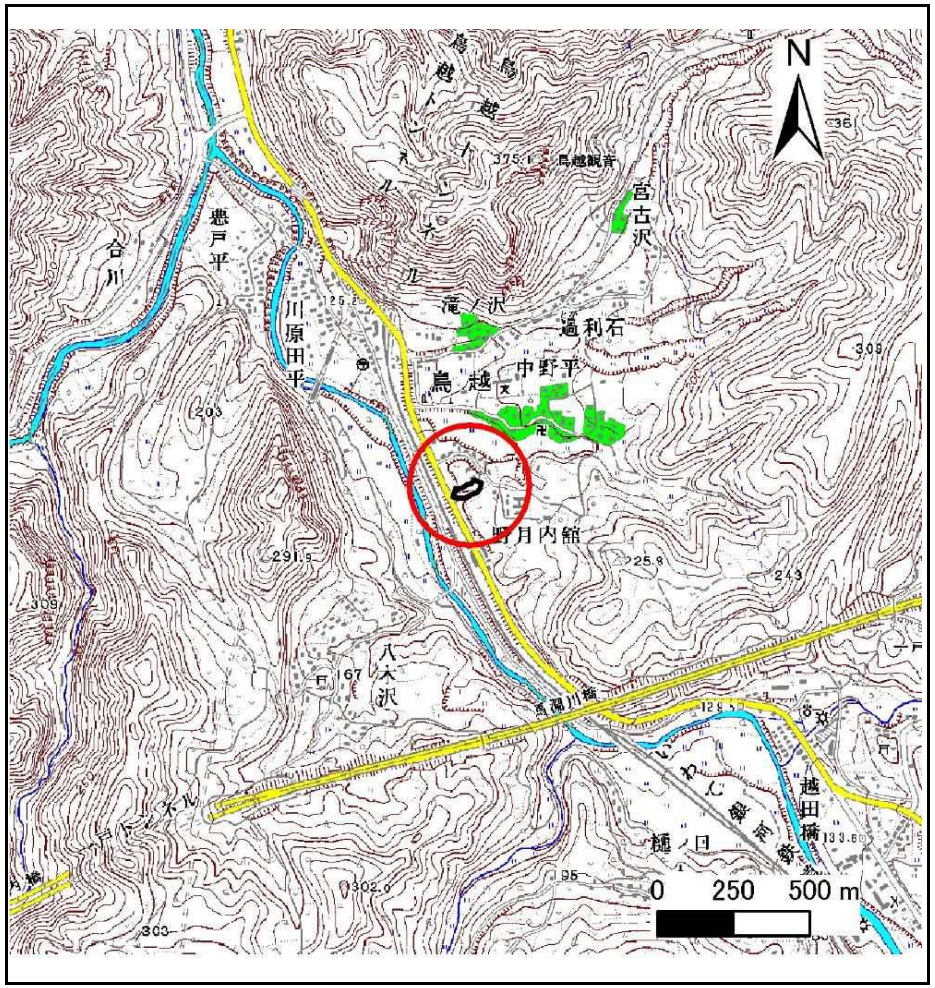

概況図(S=1:25,000)

急傾斜地の崩壊区域調書

様式3－1　危害のおそれのある土地、著しい危害のおそれのある土地の設定図

調査年度	平成24年度

急傾斜地の位置	箇所番号	020B1022	箇所名	舘ノ下-3	所在地	二戸郡一戸町鳥越字舘ノ下

岩手県

急傾斜地の崩壊区域調書

様式3－1　危害のおそれのある土地、著しい危害のおそれのある土地の設定図

調査年度	平成24年度

急傾斜地の位置	箇所番号	020B1022	箇所名	舘ノ下-3	所在地	二戸郡一戸町鳥越字舘ノ下

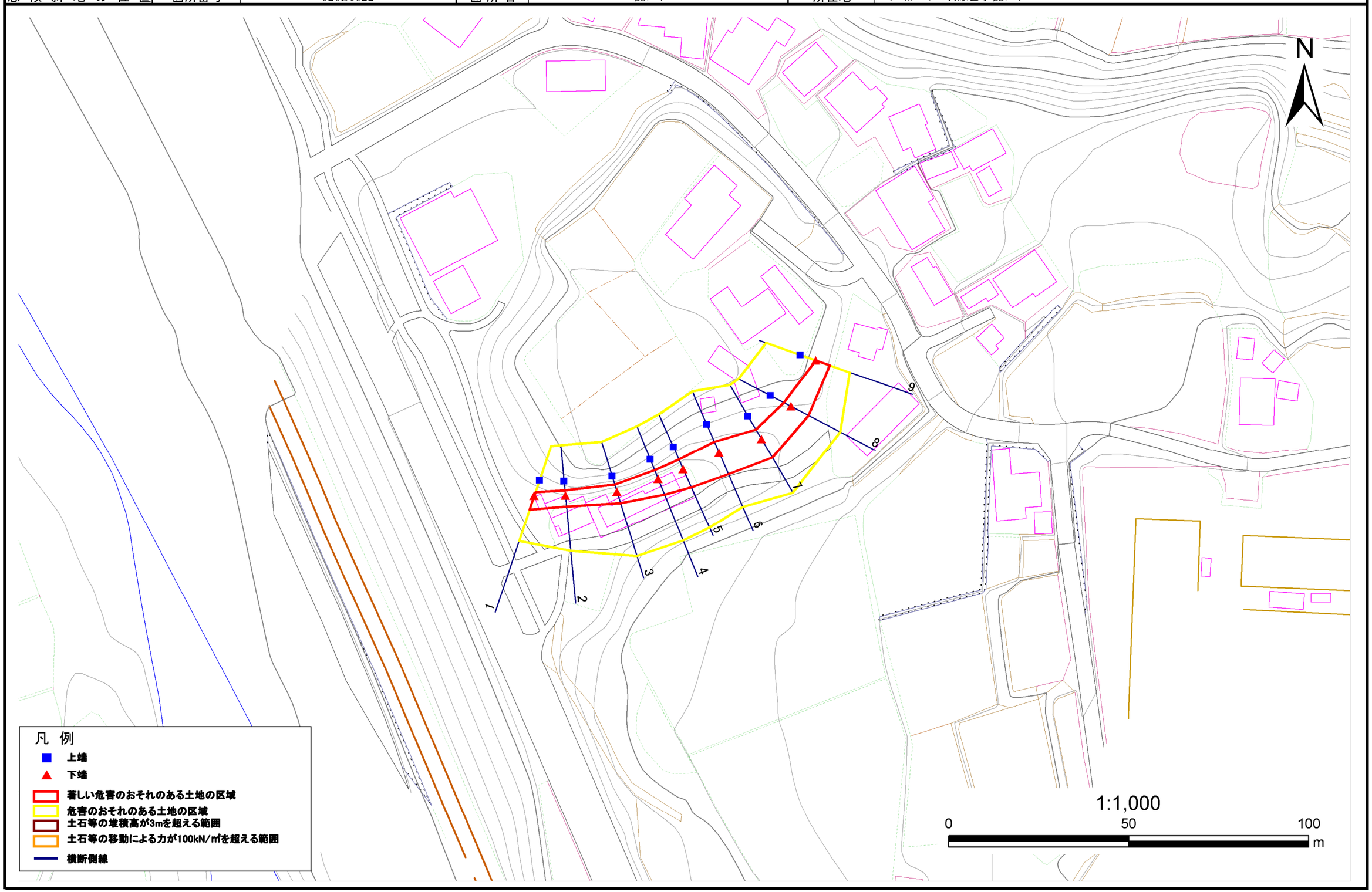

岩手県

急傾斜地の崩壊区域調書

様式３－２　建築物に作用すると想定される衝撃に関する事項(1/1)

調査年度	平成24年度

急傾斜地の位置	箇所番号	020B1022	箇所名	舘ノ下-3	所在地	二戸郡一戸町鳥越字舘ノ下

横断測線番号	急傾斜地の下端に隣接する土地								急傾斜地内							
	土石等の移動の高さと力の大きさ				土石等の堆積高さと力の大きさ				土石等の移動の高さと力の大きさ				土石等の堆積高さと力の大きさ			
	区　分	高さ(m)	下端からの距離(m)	力の大きさ(kN/㎡)	区　分	下端からの水平距離(m)	高さ(m)	力の大きさ(kN/㎡)	区　分	高さ(m)	上端からの比高(m)	力の大きさ(kN/㎡)	区　分	上端からの比高(m)	高さ(m)	力の大きさ(kN/㎡)
1	100kN/㎡を超える	-	- ～ -	-	3mを超える	- ～ -	-	-	100kN/㎡を超える	-	- ～ -	-	3mを超える	- ～ -	-	-
	それ以外	1.00	0.00 ～ 4.02	50.42	それ以外	0.00 ～ 4.02	2.29	11.58	それ以外	1.00	5.00 ～ 6.60	50.42	それ以外	5.00 ～ 6.60	2.29	11.58
2	100kN/㎡を超える	-	- ～ -	-	3mを超える	- ～ -	-	-	100kN/㎡を超える	-	- ～ -	-	3mを超える	- ～ -	-	-
	それ以外	1.00	0.00 ～ 3.10	39.72	それ以外	0.00 ～ 3.10	2.58	13.05	それ以外	1.00	5.00 ～ 7.70	39.72	それ以外	5.00 ～ 7.70	2.58	13.05
3	100kN/㎡を超える	-	- ～ -	-	3mを超える	- ～ -	-	-	100kN/㎡を超える	-	- ～ -	-	3mを超える	- ～ -	-	-
	それ以外	1.00	0.00 ～ 3.26	41.53	それ以外	0.00 ～ 3.26	2.66	13.42	それ以外	1.00	5.00 ～ 9.30	41.53	それ以外	5.00 ～ 9.30	2.66	13.42
4	100kN/㎡を超える	-	- ～ -	-	3mを超える	- ～ -	-	-	100kN/㎡を超える	-	- ～ -	-	3mを超える	- ～ -	-	-
	それ以外	1.00	0.00 ～ 4.66	58.13	それ以外	0.00 ～ 4.66	2.39	12.07	それ以外	1.00	5.00 ～ 9.20	58.13	それ以外	5.00 ～ 9.20	2.39	12.07
5	100kN/㎡を超える	-	- ～ -	-	3mを超える	- ～ -	-	-	100kN/㎡を超える	-	- ～ -	-	3mを超える	- ～ -	-	-
	それ以外	1.00	0.00 ～ 5.48	68.37	それ以外	0.00 ～ 5.48	2.22	11.22	それ以外	1.00	5.00 ～ 8.90	68.37	それ以外	5.00 ～ 8.90	2.22	11.22
6	100kN/㎡を超える	-	- ～ -	-	3mを超える	- ～ -	-	-	100kN/㎡を超える	-	- ～ -	-	3mを超える	- ～ -	-	-
	それ以外	1.00	0.00 ～ 6.44	81.05	それ以外	0.00 ～ 6.44	1.94	9.79	それ以外	1.00	5.00 ～ 8.20	81.05	それ以外	5.00 ～ 8.20	1.94	9.79
7	100kN/㎡を超える	-	- ～ -	-	3mを超える	- ～ -	-	-	100kN/㎡を超える	-	- ～ -	-	3mを超える	- ～ -	-	-
	それ以外	1.00	0.00 ～ 5.96	74.65	それ以外	0.00 ～ 5.96	2.10	10.62	それ以外	1.00	5.00 ～ 8.60	74.65	それ以外	5.00 ～ 8.60	2.10	10.62
8	100kN/㎡を超える	-	- ～ -	-	3mを超える	- ～ -	-	-	100kN/㎡を超える	-	- ～ -	-	3mを超える	- ～ -	-	-
	それ以外	1.00	0.00 ～ 5.44	67.83	それ以外	0.00 ～ 5.44	2.12	10.71	それ以外	1.00	5.00 ～ 7.70	67.83	それ以外	5.00 ～ 7.70	2.12	10.71
9	100kN/㎡を超える	-	- ～ -	-	3mを超える	- ～ -	-	-	100kN/㎡を超える	-	- ～ -	-	3mを超える	- ～ -	-	-
	それ以外	1.00	0.00 ～ 4.11	51.46	それ以外	0.00 ～ 4.11	2.04	10.33	それ以外	1.00	5.00 ～ 5.00	51.46	それ以外	5.00 ～ 5.00	2.04	10.33
	100kN/㎡を超える		～		3mを超える	～			100kN/㎡を超える		～		3mを超える	～		
	それ以外		～		それ以外	～			それ以外		～		それ以外	～		
	100kN/㎡を超える		～		3mを超える	～			100kN/㎡を超える		～		3mを超える	～		
	それ以外		～		それ以外	～			それ以外		～		それ以外	～		
	100kN/㎡を超える		～		3mを超える	～			100kN/㎡を超える		～		3mを超える	～		
	それ以外		～		それ以外	～			それ以外		～		それ以外	～		
	100kN/㎡を超える		～		3mを超える	～			100kN/㎡を超える		～		3mを超える	～		
	それ以外		～		それ以外	～			それ以外		～		それ以外	～		
	100kN/㎡を超える		～		3mを超える	～			100kN/㎡を超える		～		3mを超える	～		
	それ以外		～		それ以外	～			それ以外		～		それ以外	～		
	100kN/㎡を超える		～		3mを超える	～			100kN/㎡を超える		～		3mを超える	～		
	それ以外		～		それ以外	～			それ以外		～		それ以外	～		