土砂災害防止に関する基礎調査(急傾斜地の崩壊)

表紙　概況、位置図

自然現象の種類	急傾斜地の崩壊
箇所番号	020B1014
箇所名	悪戸平-2
所在地	二戸郡一戸町鳥越字悪戸平
調査機関	県北広域振興局土木部二戸土木センター

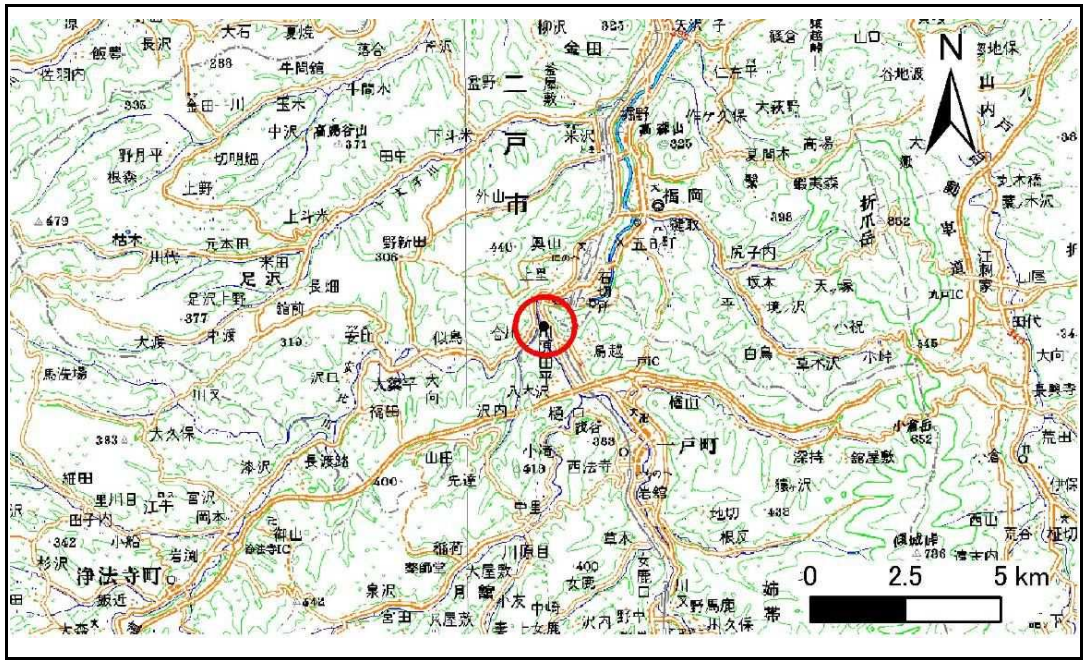

位置図(S=1:200,000)

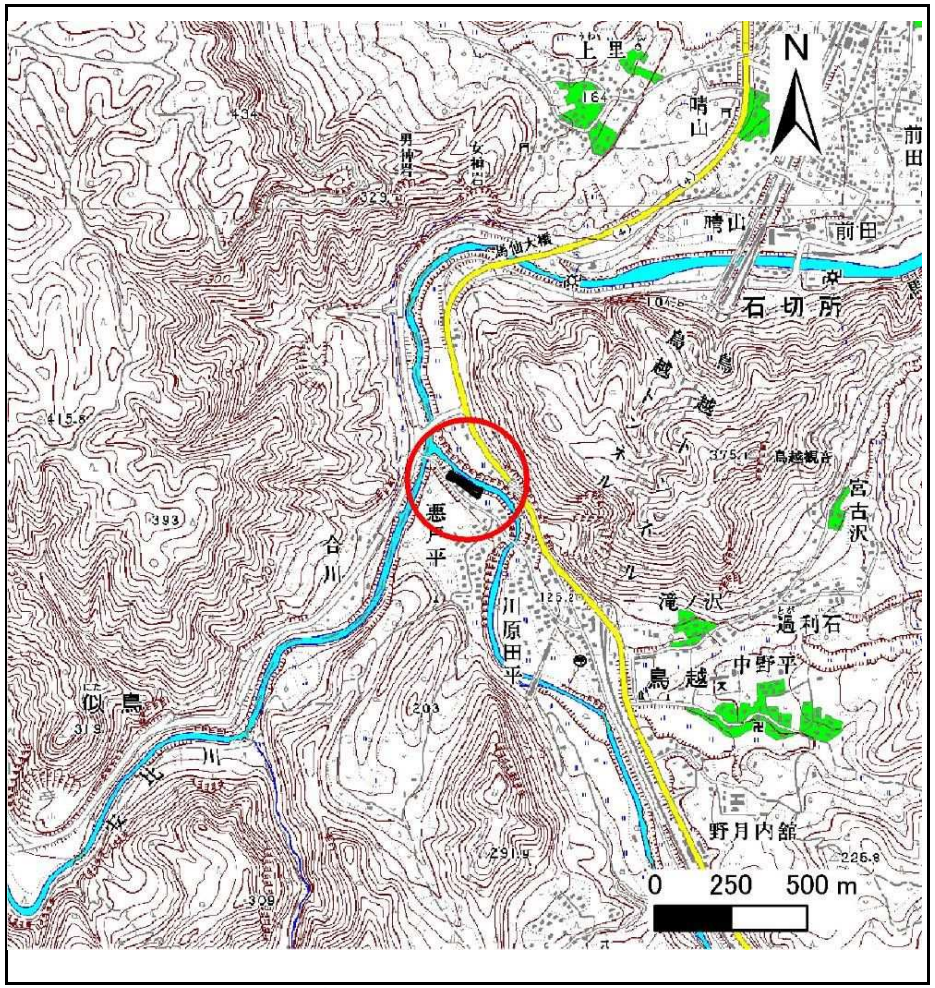

概況図(S=1:25,000)

急傾斜地の崩壊区域調書

様式3－1　危害のおそれのある土地、著しい危害のおそれのある土地の設定図

調査年度	平成24年度

急傾斜地の位置	箇所番号	020B1014	箇所名	悪戸平-2	所在地	二戸郡一戸町鳥越字悪戸平

岩手県

急傾斜地の崩壊区域調書

様式3－1　危害のおそれのある土地、著しい危害のおそれのある土地の設定図

調査年度	平成24年度

急傾斜地の位置	箇所番号	020B1014	箇所名	悪戸平-2	所在地	二戸郡一戸町鳥越字悪戸平

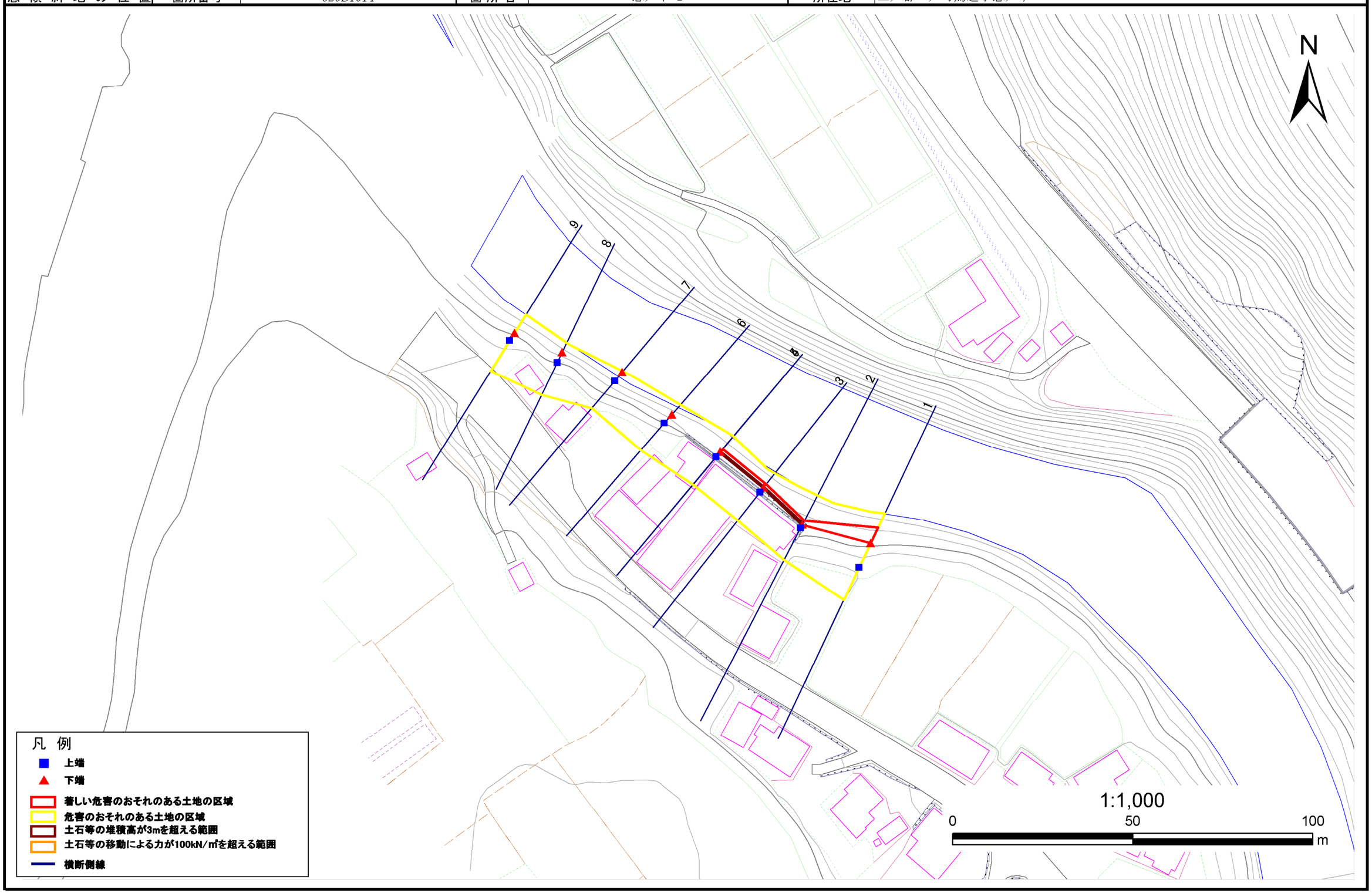

岩手県

急傾斜地の崩壊区域調書

様式３－２　建築物に作用すると想定される衝撃に関する事項(1/1)

調査年度	平成24年度

急傾斜地の位置	箇所番号	020B1014	箇所名	悪戸平-2	所在地	二戸郡一戸町鳥越字悪戸平

横断測線番号	急傾斜地の下端に隣接する土地								急傾斜地内							
	土石等の移動の高さと力の大きさ				土石等の堆積高さと力の大きさ				土石等の移動の高さと力の大きさ				土石等の堆積高さと力の大きさ			
	区　分	高さ(m)	下端からの距離(m)	力の大きさ(kN/㎡)	区　分	下端からの水平距離(m)	高さ(m)	力の大きさ(kN/㎡)	区　分	高さ(m)	上端からの比高(m)	力の大きさ(kN/㎡)	区　分	上端からの比高(m)	高さ(m)	力の大きさ(kN/㎡)
1	100kN/㎡を超える	-	- ～ -	-	3mを超える	- ～ -	-	-	100kN/㎡を超える	-	- ～ -	-	3mを超える	- ～ -	-	-
	それ以外	1.00	0.00 ～ 4.75	59.21	それ以外	0.00 ～ 0.00	1.67	8.46	それ以外	1.00	5.00 ～ 5.00	59.21	それ以外	5.00 ～ 5.00	1.67	8.46
2	100kN/㎡を超える	-	- ～ -	-	3mを超える	0.00 ～ 0.34	3.82	19.30	100kN/㎡を超える	-	- ～ -	-	3mを超える	5.00 ～ 5.80	3.82	19.30
	それ以外	1.00	0.00 ～ 1.19	5.79	それ以外	0.34 ～ 1.19	3.00	15.16	それ以外	1.00	5.00 ～ 5.80	5.79	それ以外	5.00 ～ 5.00	3.00	15.16
3	100kN/㎡を超える	-	- ～ -	-	3mを超える	0.00 ～ 0.12	3.22	16.25	100kN/㎡を超える	-	- ～ -	-	3mを超える	5.00 ～ 5.70	3.22	16.25
	それ以外	1.00	0.00 ～ 1.07	12.91	それ以外	0.12 ～ 1.07	3.00	15.16	それ以外	1.00	5.00 ～ 5.70	12.91	それ以外	5.00 ～ 5.00	3.00	15.16
4	100kN/㎡を超える	-	- ～ -	-	3mを超える	0.00 ～ 0.08	3.15	15.90	100kN/㎡を超える	-	- ～ -	-	3mを超える	5.00 ～ 5.70	3.15	15.90
	それ以外	1.00	0.00 ～ 1.05	14.24	それ以外	0.08 ～ 1.05	3.00	15.16	それ以外	1.00	5.00 ～ 5.70	14.24	それ以外	5.00 ～ 5.00	3.00	15.16
5	100kN/㎡を超える	-	- ～ -	-	3mを超える	- ～ -	-	-	100kN/㎡を超える	-	- ～ -	-	3mを超える	- ～ -	-	-
	それ以外	-	- ～ -	-	それ以外	- ～ -	-	-	それ以外	-	- ～ -	-	それ以外	- ～ -	-	-
6	100kN/㎡を超える	-	- ～ -	-	3mを超える	- ～ -	-	-	100kN/㎡を超える	-	- ～ -	-	3mを超える	- ～ -	-	-
	それ以外	-	- ～ -	-	それ以外	- ～ -	-	-	それ以外	-	- ～ -	-	それ以外	- ～ -	-	-
7	100kN/㎡を超える	-	- ～ -	-	3mを超える	- ～ -	-	-	100kN/㎡を超える	-	- ～ -	-	3mを超える	- ～ -	-	-
	それ以外	-	- ～ -	-	それ以外	- ～ -	-	-	それ以外	-	- ～ -	-	それ以外	- ～ -	-	-
8	100kN/㎡を超える	-	- ～ -	-	3mを超える	- ～ -	-	-	100kN/㎡を超える	-	- ～ -	-	3mを超える	- ～ -	-	-
	それ以外	-	- ～ -	-	それ以外	- ～ -	-	-	それ以外	-	- ～ -	-	それ以外	- ～ -	-	-
9	100kN/㎡を超える	-	- ～ -	-	3mを超える	- ～ -	-	-	100kN/㎡を超える	-	- ～ -	-	3mを超える	- ～ -	-	-
	それ以外	-	- ～ -	-	それ以外	- ～ -	-	-	それ以外	-	- ～ -	-	それ以外	- ～ -	-	-
	100kN/㎡を超える		～		3mを超える	～			100kN/㎡を超える		～		3mを超える	～		
	それ以外		～		それ以外	～			それ以外		～		それ以外	～		
	100kN/㎡を超える		～		3mを超える	～			100kN/㎡を超える		～		3mを超える	～		
	それ以外		～		それ以外	～			それ以外		～		それ以外	～		
	100kN/㎡を超える		～		3mを超える	～			100kN/㎡を超える		～		3mを超える	～		
	それ以外		～		それ以外	～			それ以外		～		それ以外	～		
	100kN/㎡を超える		～		3mを超える	～			100kN/㎡を超える		～		3mを超える	～		
	それ以外		～		それ以外	～			それ以外		～		それ以外	～		
	100kN/㎡を超える		～		3mを超える	～			100kN/㎡を超える		～		3mを超える	～		
	それ以外		～		それ以外	～			それ以外		～		それ以外	～		
	100kN/㎡を超える		～		3mを超える	～			100kN/㎡を超える		～		3mを超える	～		
	それ以外		～		それ以外	～			それ以外		～		それ以外	～		

岩手県