

土砂災害防止に関する基礎調査（土石流）

表紙 位置, 位置図

| | |
|---------|-------------|
| 自然現象の種類 | 土石流 |
| 溪流番号 | A029101 |
| 水系名 | 馬淵川 |
| 河川名 | 平糖川 |
| 溪流名 | 野尻の沢 |
| 所在地 | 二戸郡一戸町平糖字野尻 |
| 調査機関 | 岩手県二戸地方振興局 |

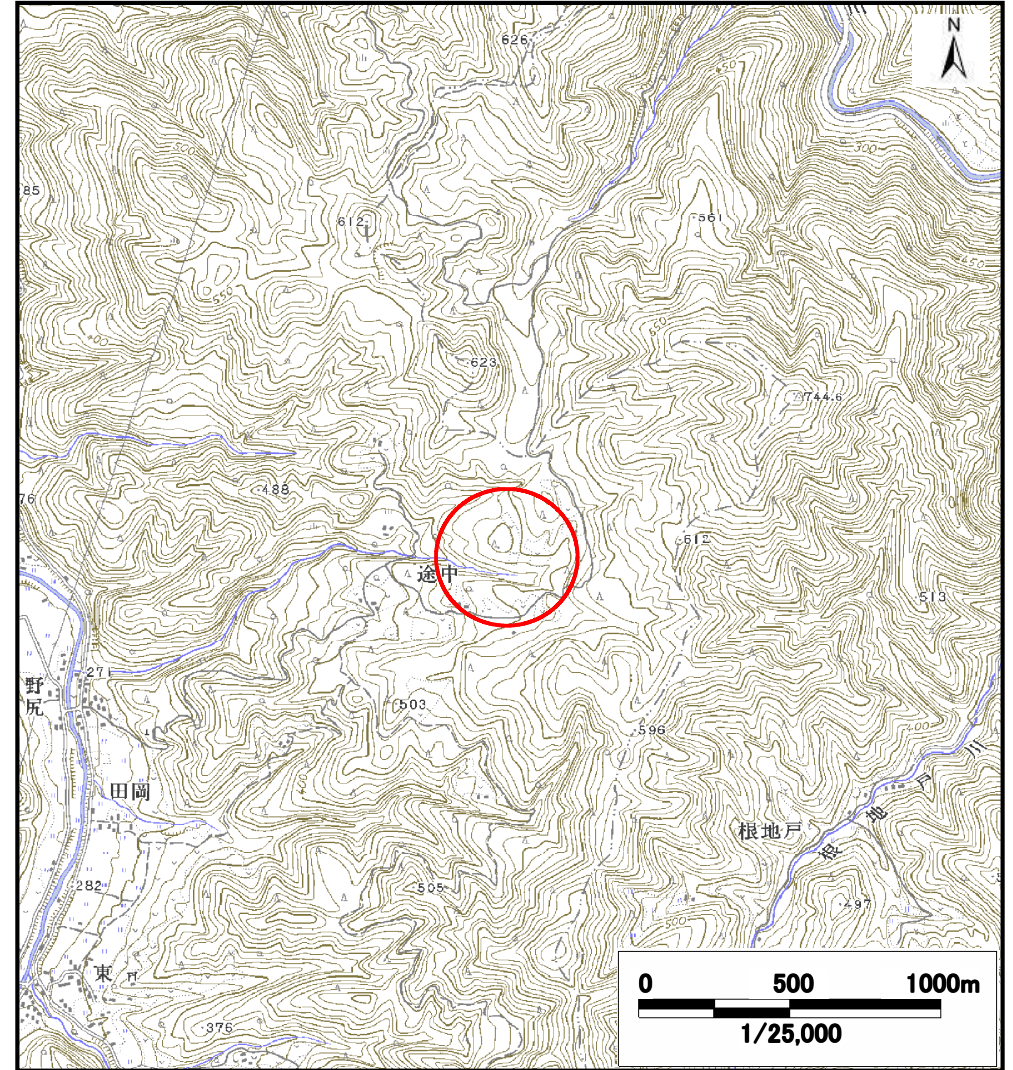
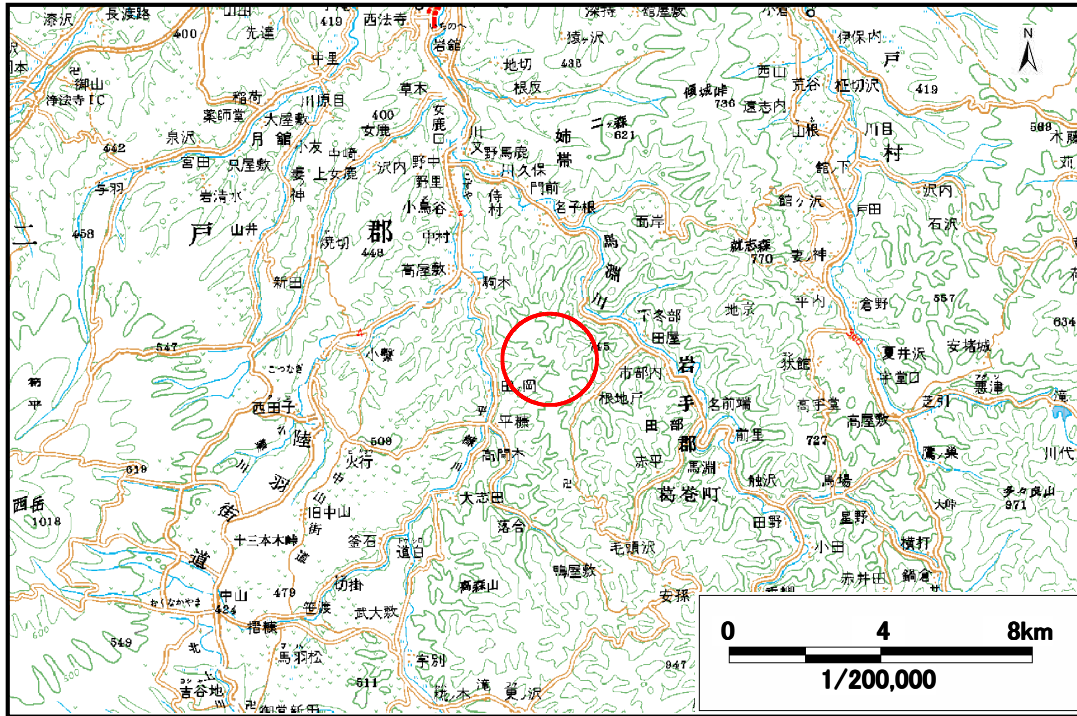

土石流区域調査

様式3-1 危害のおそれのある土地、著しい危害のおそれのある土地の設定図

調査年度 平成18年度

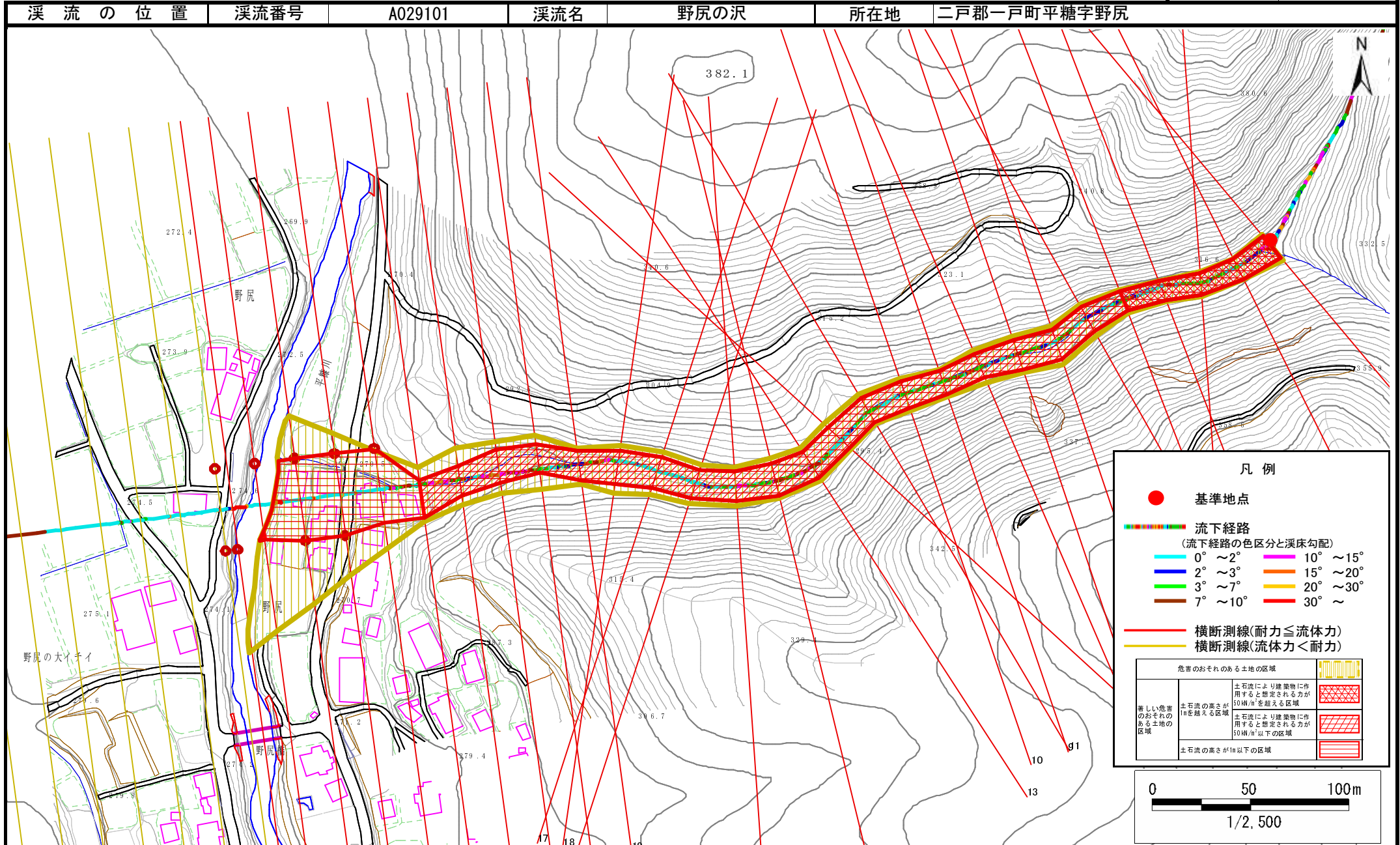

土石流区域調査

様式3-2 建築物に作用すると想定される衝撃に関する事項

調査年度 平成18年度

| 溪流の位置 | | 溪流番号 | A029101 | 溪流名 | 野尻の沢 | 所在地 | 二戸郡一戸町平糖字野尻 | |
|--------|------------|--------------------------------------------|-------------------------------|--------|------------|--------------------------------------------|-------------------------------|--|
| 横断測線番号 | 土石流の高さh(m) | 土石流の流体力F _d (kN/m ²) | 建築物の耐力P2 (kN/m ²) | 横断測線番号 | 土石流の高さh(m) | 土石流の流体力F _d (kN/m ²) | 建築物の耐力P2 (kN/m ²) | |
| No. 0 | 2.18 | 91.54 | 4.74 | No. 27 | 0.93 | 10.52 | 8.13 | |
| No. 1 | 2.34 | 93.01 | 4.63 | No. 28 | 1.09 | 7.50 | 7.17 | |
| No. 2 | 2.26 | 73.81 | 4.68 | No. 29 | 1.12 | 6.82 | 7.02 | |
| No. 3 | 2.28 | 63.87 | 4.66 | No. 30 | 1.26 | 4.88 | 6.47 | |
| No. 4 | 2.23 | 52.52 | 4.70 | | | | | |
| No. 5 | 1.93 | 36.64 | 4.99 | | | | | |
| No. 6 | 1.78 | 28.20 | 5.19 | | | | | |
| No. 7 | 1.79 | 28.97 | 5.18 | | | | | |
| No. 8 | 2.03 | 28.68 | 4.87 | | | | | |
| No. 9 | 2.06 | 29.77 | 4.84 | | | | | |
| No. 10 | 1.97 | 23.29 | 4.94 | | | | | |
| No. 11 | 2.02 | 21.34 | 4.88 | | | | | |
| No. 12 | 1.96 | 19.20 | 4.95 | | | | | |
| No. 13 | 1.95 | 18.45 | 4.96 | | | | | |
| No. 14 | 1.80 | 19.25 | 5.16 | | | | | |
| No. 15 | 1.81 | 21.35 | 5.15 | | | | | |
| No. 16 | 1.86 | 21.44 | 5.07 | | | | | |
| No. 17 | 1.83 | 19.13 | 5.11 | | | | | |
| No. 18 | 1.77 | 16.68 | 5.20 | | | | | |
| No. 19 | 1.92 | 18.67 | 4.99 | | | | | |
| No. 20 | 2.04 | 18.05 | 4.86 | | | | | |
| No. 21 | 1.73 | 18.55 | 5.27 | | | | | |
| No. 22 | 1.78 | 22.68 | 5.19 | | | | | |
| No. 23 | 1.45 | 19.79 | 5.86 | | | | | |
| No. 24 | 0.96 | 9.86 | 7.92 | | | | | |
| No. 25 | 1.00 | 9.05 | 7.66 | | | | | |
| No. 26 | 0.99 | 9.34 | 7.76 | | | | | |