

土砂災害防止に関する基礎調査（土石流）

表紙 位置, 位置図

自然現象の種類	土石流
溪流番号	A029003-2
水系名	馬淵川
河川名	馬淵川
溪流名	馬場の沢(2)-2
所在地	二戸郡一戸町姉帯字馬場
調査機関	岩手県二戸地方振興局

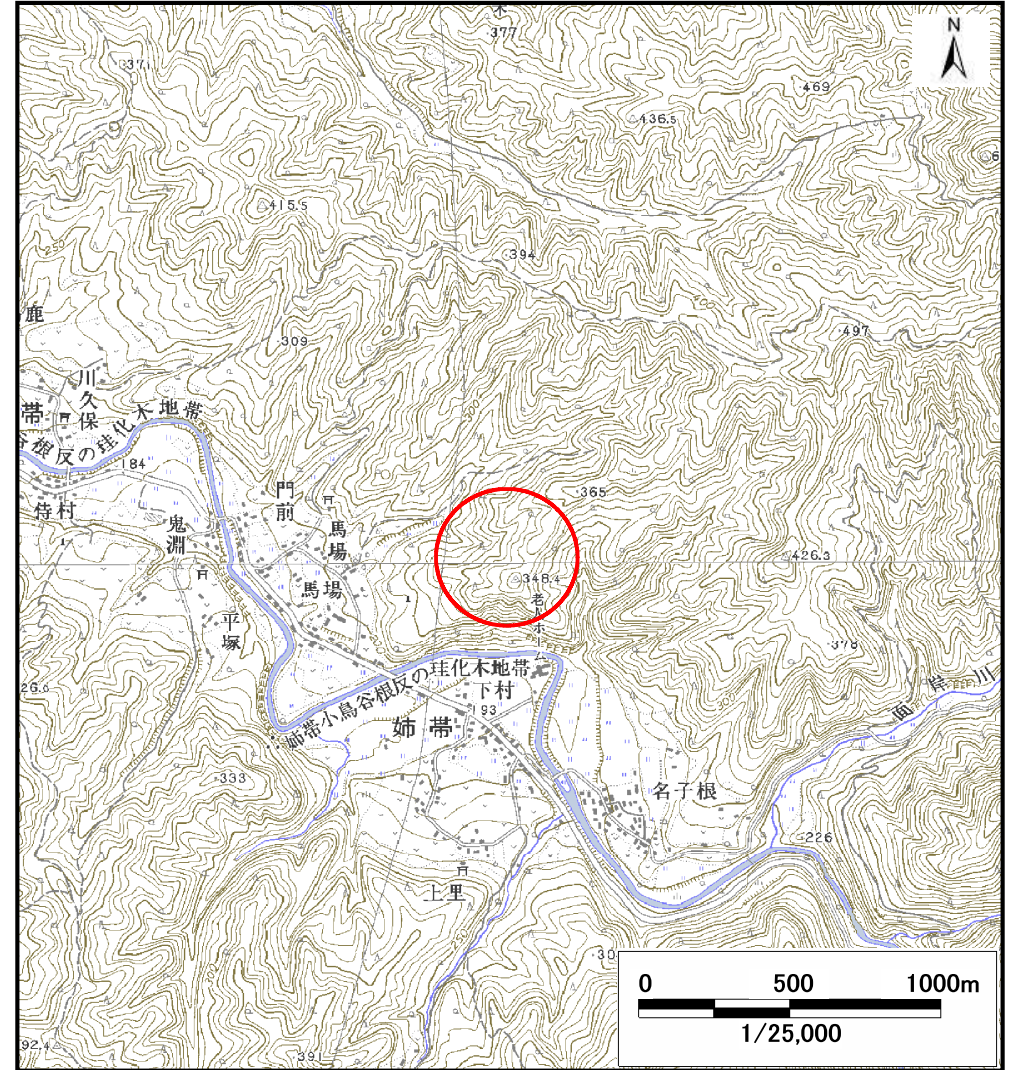
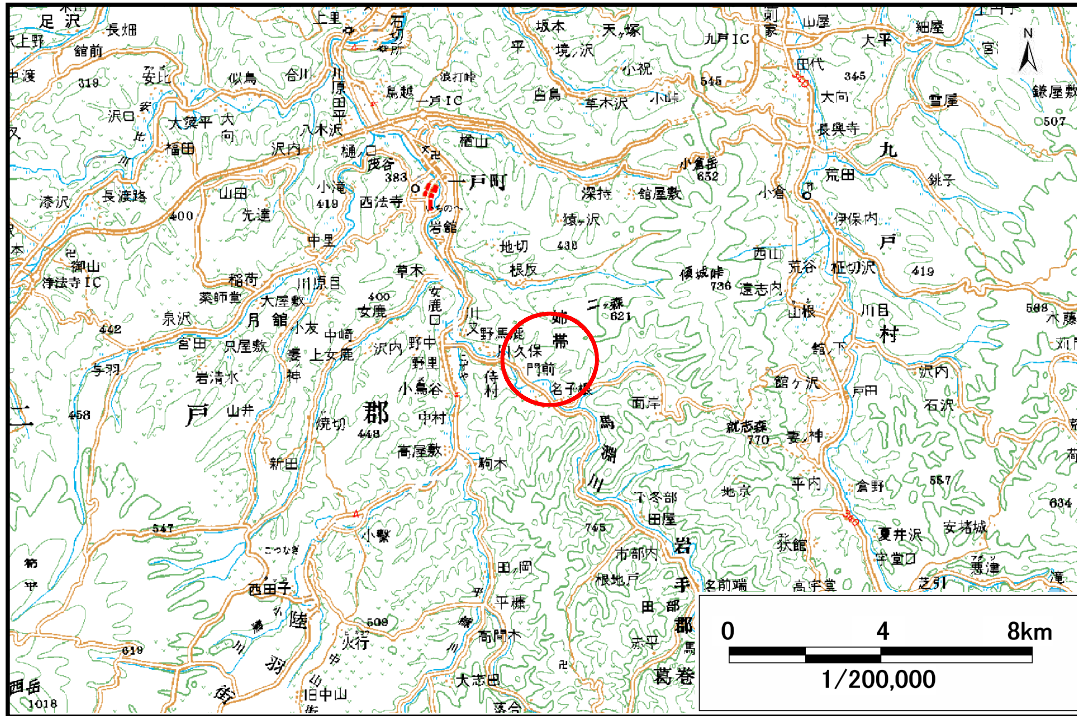

土石流区域調査

様式3-1 危害のおそれのある土地、著しい危害のおそれのある土地の設定図

調査年度 平成18年度

溪流の位置 溪流番号 A029003-2 溪流名 馬場の沢(2)-2 所在地 二戸郡一戸町姉帯字馬場

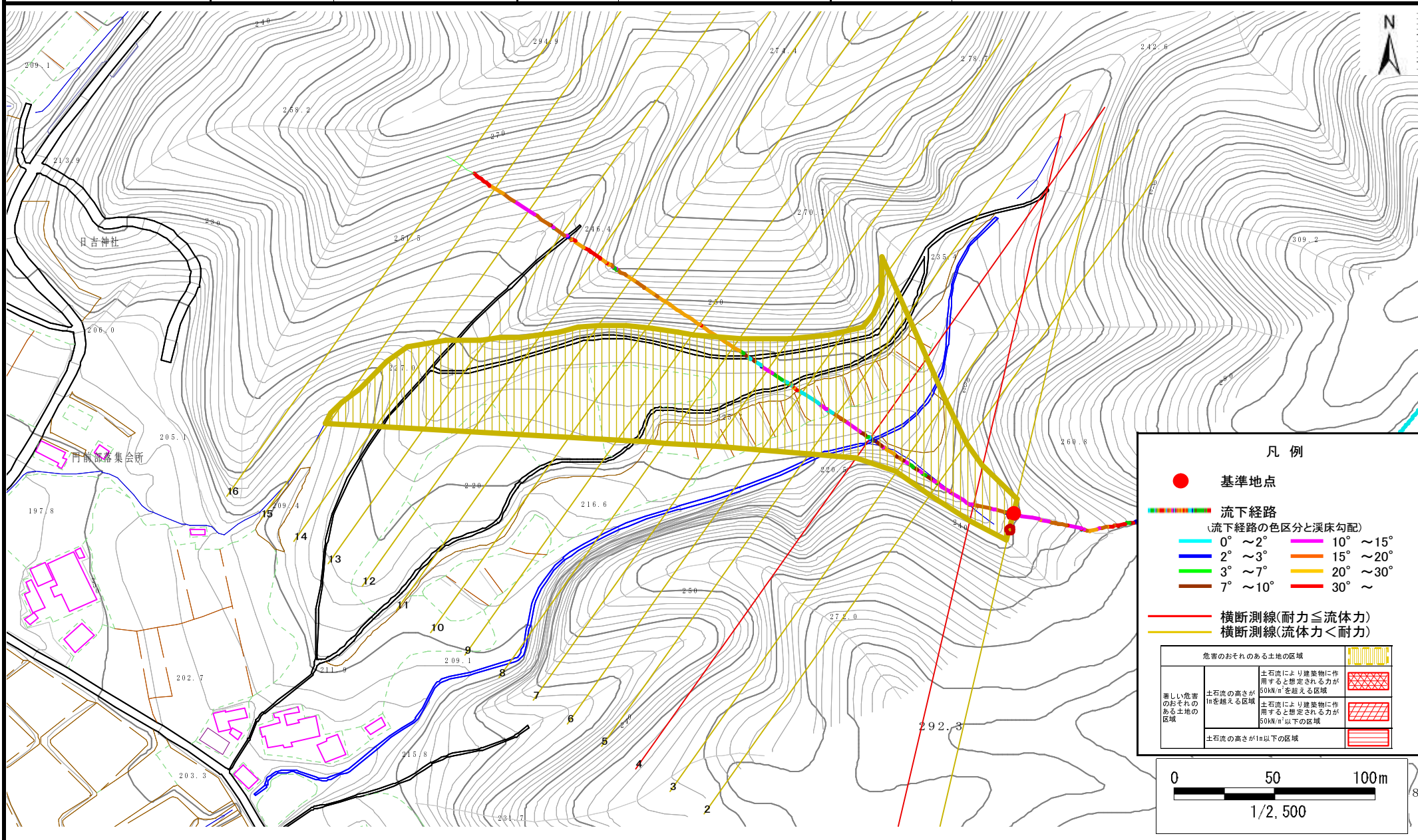

土石流区域調査

様式 3-2 建築物に作用すると想定される衝撃に関する事項

調査年度	平成18年度
------	--------

溪流の位置	溪流番号	A029003-2	溪流名	馬場の沢(2)-2	所在地	二戸郡一戸町姉帯字馬場
-------	------	-----------	-----	-----------	-----	-------------

横断測線番号	土石流の高さh(m)	土石流の流体力 F d (kN/m ²)	建築物の耐力P2 (kN/m ²)	横断測線番号	土石流の高さh(m)	土石流の流体力 F d (kN/m ²)	建築物の耐力P2 (kN/m ²)
No. 0	0.37	14.92	18.38				
No. 1	0.50	21.33	13.76				
No. 2	0.33	10.78	20.35				
No. 3	0.32	11.16	20.69				
No. 4	0.45	17.73	15.16				
No. 5	0.28	7.08	23.70				
No. 6	0.23	4.14	28.43				
No. 7	0.22	3.10	30.10				
No. 8	0.22	1.64	30.48				
No. 9	0.30	0.49	22.06				
No. 10	0.00	0.00	0.00				
No. 11	0.00	0.00	0.00				
No. 12	0.00	0.00	0.00				
No. 13	0.00	0.00	0.00				
No. 14	0.00	0.00	0.00				
No. 15	0.00	0.00	0.00				
No. 16	0.00	0.00	0.00				