

土砂災害防止に関する基礎調査(土石流)

表紙 位置,位置図

自然現象の種類	土石流
溪流番号	A020034
水系名	馬淵川
河川名	小井田川
溪流名	越田橋の沢
所在地	二戸郡一戸町一戸字越田橋
調査機関	岩手県二戸地方振興局

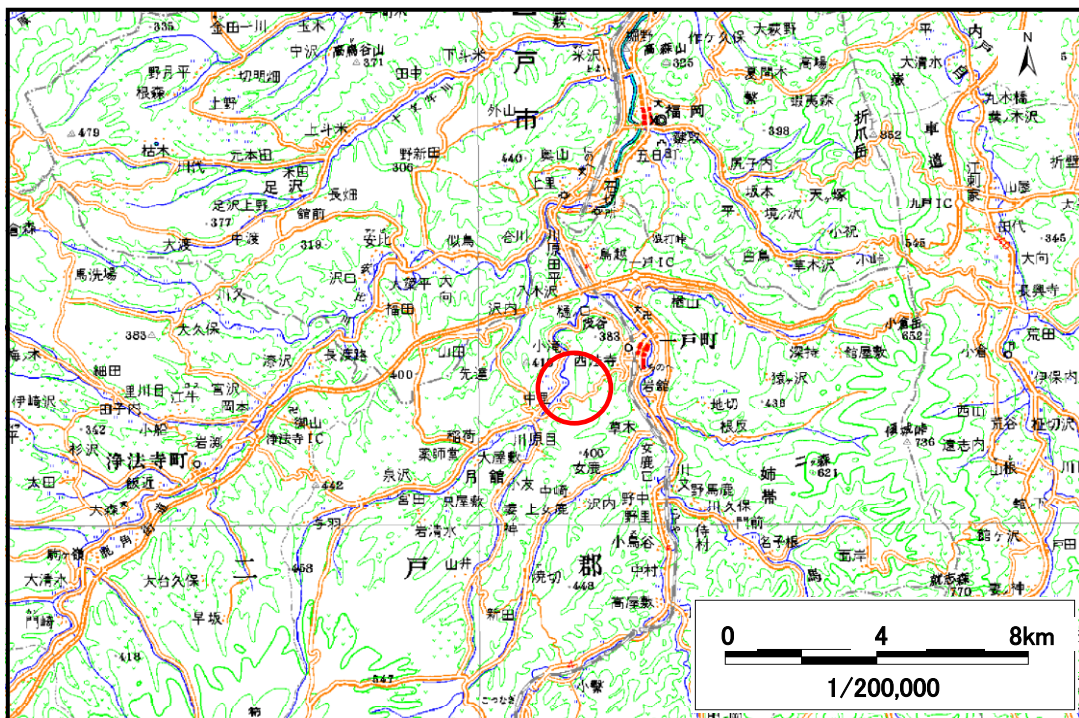

概況図(S=1:200,000)

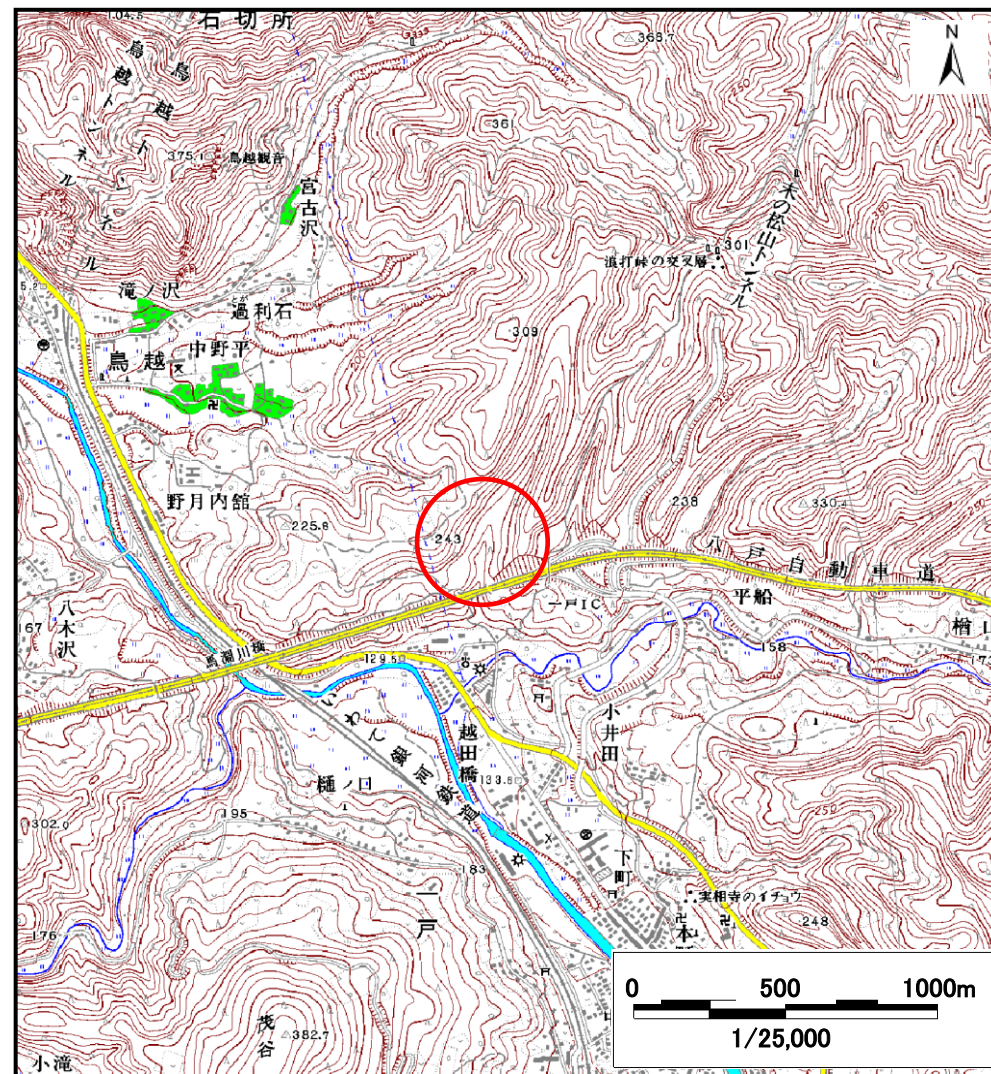

位置図(S=1:25,000)

土石流区域調査

様式3-1 危害のおそれのある土地、著しい危害のおそれのある土地の設定図

調査年度 平成17年度

溪流の位置	溪流番号	A020034	溪流名	越田橋の沢	所在地	二戸郡一戸町一戸字越田橋
-------	------	---------	-----	-------	-----	--------------

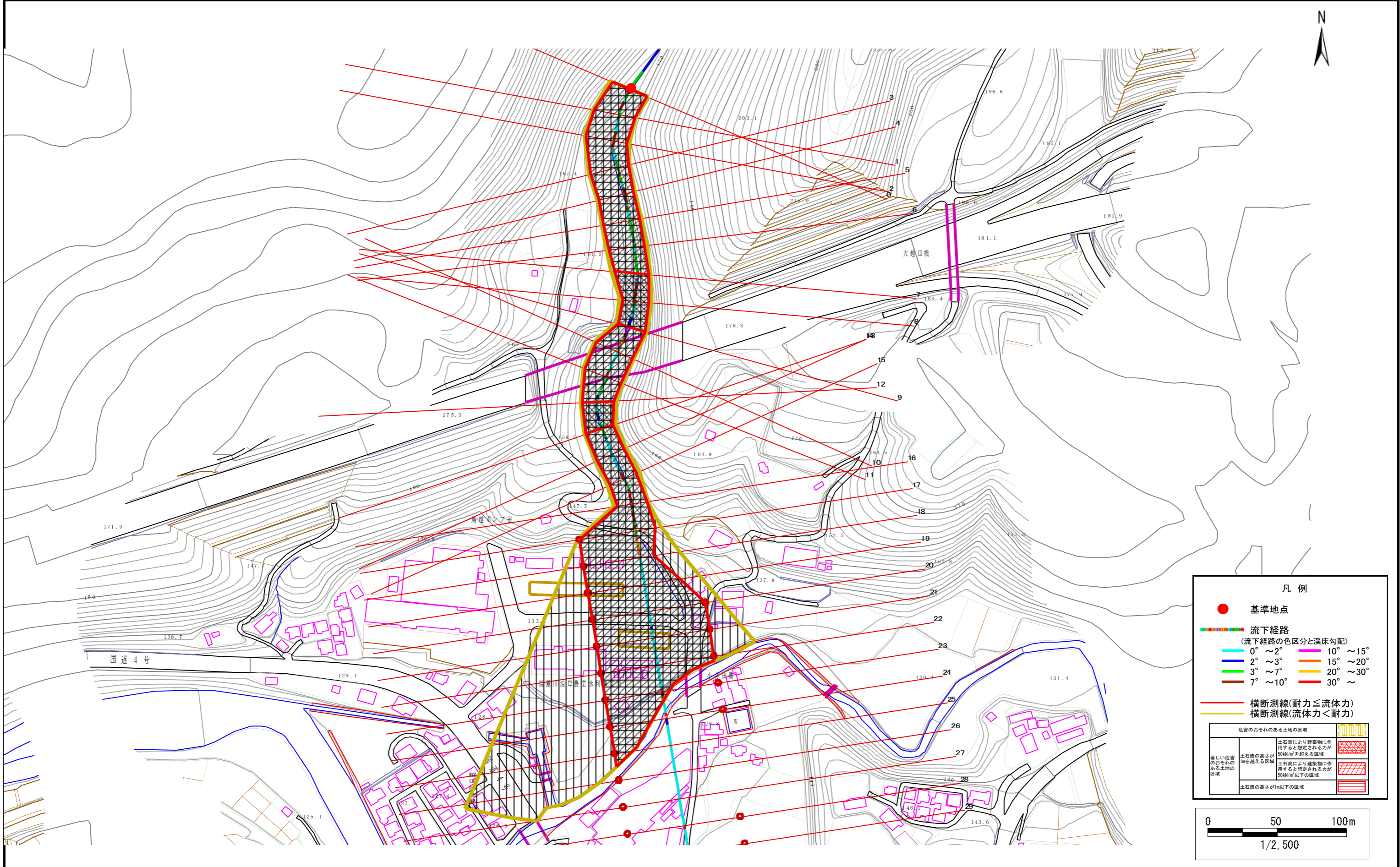

土石流区域調査

様式3-2 建築物に作用すると想定される衝撃に関する事項

調査年度	平成17年度
------	--------

溪流の位置	溪流番号	A020034	溪流名	越田橋の沢	所在地	二戸郡一戸町一戸字越田橋	
横断測線番号	土石流の高さh(m)	土石流の流体力Fd(kN/m ²)	建築物の耐力P2(kN/m ²)	横断測線番号	土石流の高さh(m)	土石流の流体力Fd(kN/m ²)	建築物の耐力P2(kN/m ²)
No.0	3.38	26.99	4.50	No.27	1.64	12.34	5.43
No.1	3.11	26.89	4.50	No.28	2.02	7.24	4.88
No.2	2.99	27.71	4.50	No.29	2.28	5.42	4.67
No.3	3.03	30.18	4.50				
No.4	3.11	35.08	4.50				
No.5	2.99	37.02	4.50				
No.6	2.98	38.09	4.50				
No.7	3.00	40.51	4.50				
No.8	3.42	53.65	4.50				
No.9	3.32	51.30	4.50				
No.10	2.61	40.46	4.52				
No.11	2.67	41.09	4.51				
No.12	3.02	48.01	4.50				
No.13	3.25	50.43	4.50				
No.14	3.26	47.45	4.50				
No.15	3.32	45.38	4.50				
No.16	3.18	47.40	4.50				
No.17	1.43	16.28	5.92				
No.18	1.36	17.94	6.12				
No.19	1.38	17.43	6.06				
No.20	1.45	15.79	5.87				
No.21	1.50	14.70	5.73				
No.22	1.55	13.74	5.61				
No.23	1.45	15.72	5.86				
No.24	1.44	15.99	5.89				
No.25	1.48	15.23	5.80				
No.26	1.58	13.38	5.57				