

土砂災害防止に関する基礎調査(土石流)

表紙 位置位置図

| | |
|---------|----------------------|
| 自然現象の種類 | 土石流 |
| 溪流番号 | B185115 |
| 水系名 | 北上川 |
| 河川名 | 相川 |
| 溪流名 | 下中山の沢 |
| 所在地 | 岩手県一関市藤沢町黄海字下中山 |
| 調査機関 | 岩手県南広域振興局土木部千厩土木センター |

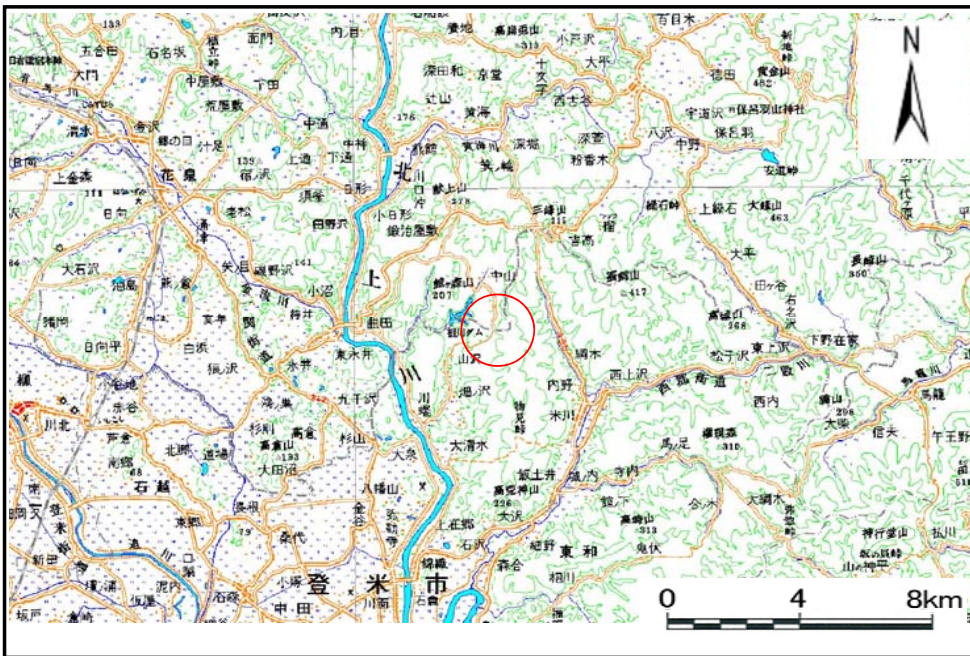

位置図(S=1:200,000)

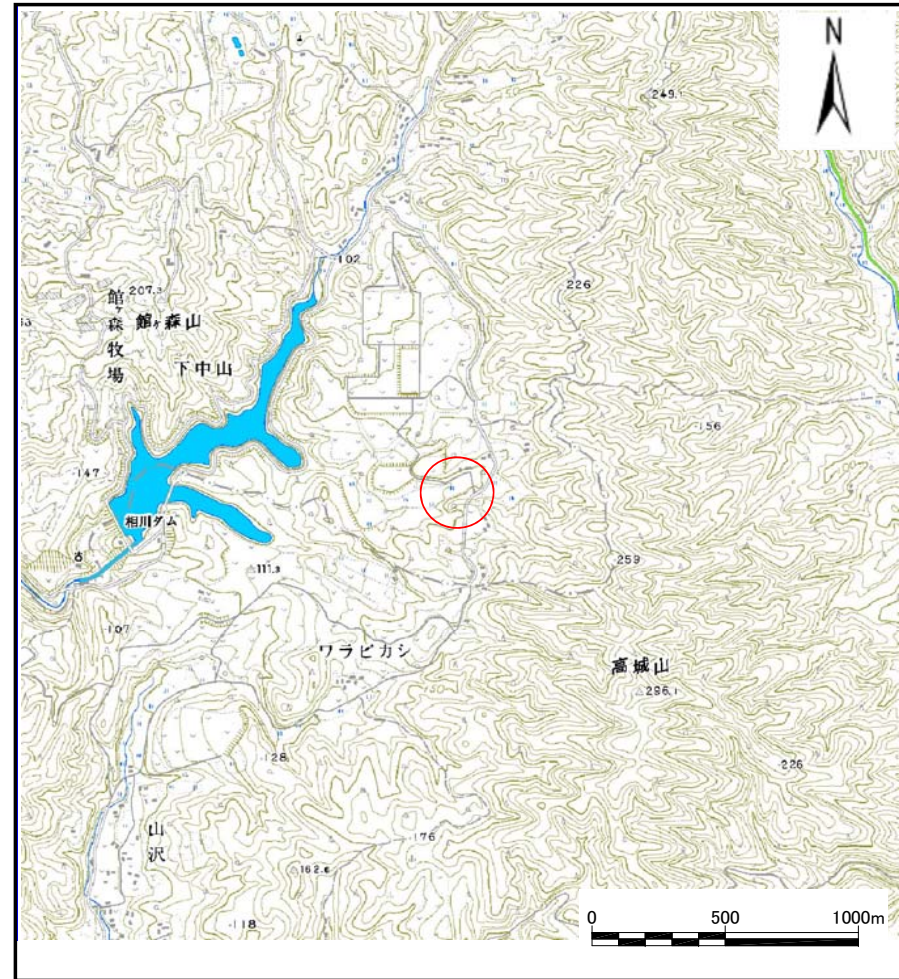

概要図(S=1:25,000)

土石流区域調査

様式3-1 危害のおそれのある土地、著しい危害のおそれのある土地の設定図

調査年度 平成28年度

溪流の位置 溪流番号 B185115 溪流名 下中山の沢 所在地 岩手県一関市藤沢町黄海字下中山

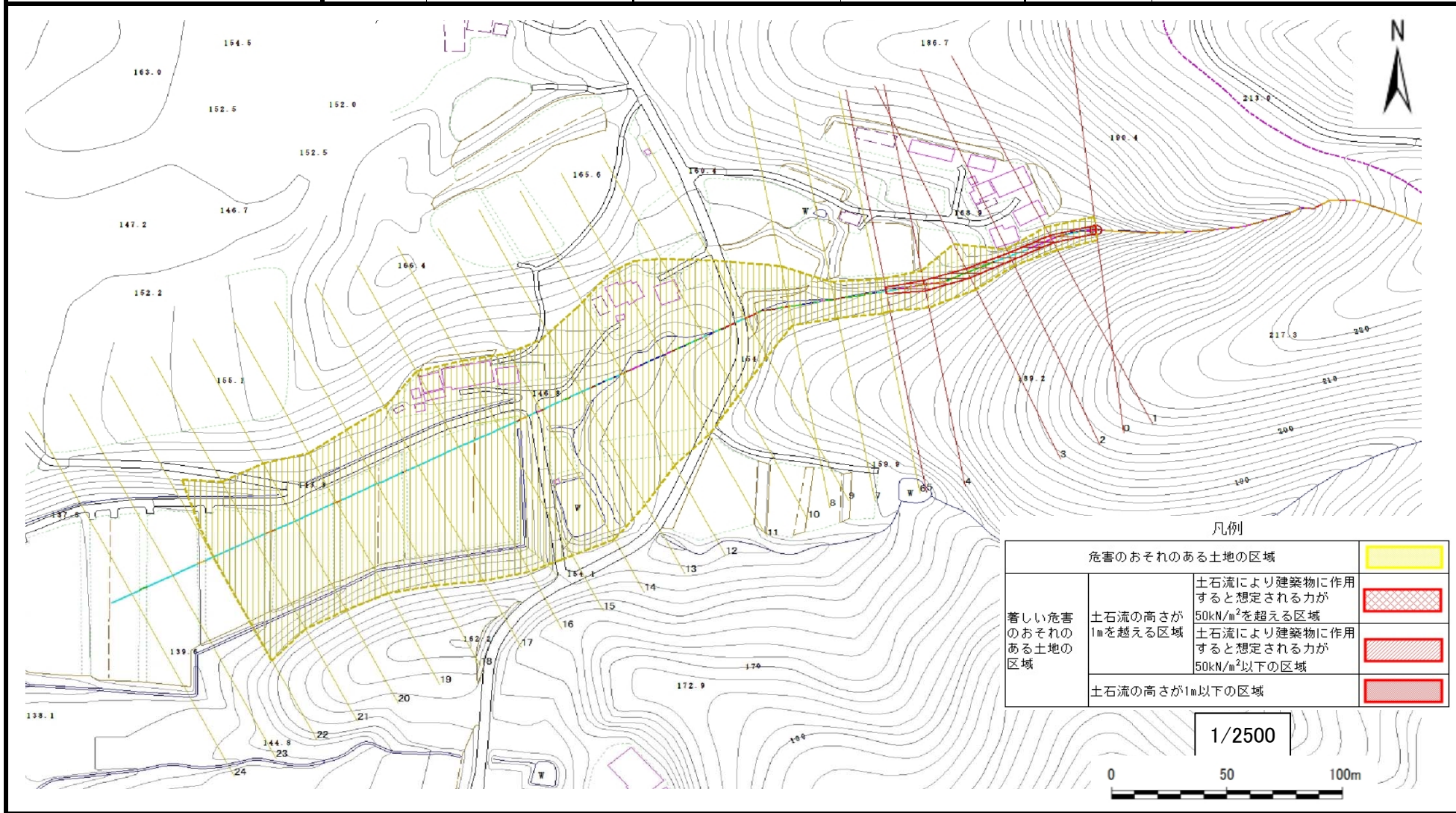

土 石 流 区 域 調 査

様式3-2 建築物に作用すると想定される衝撃に関する事項

| | |
|------|--------|
| 調査年度 | 平成28年度 |
|------|--------|

| | | | | | | |
|-------|------|---------|-----|-------|-----|-----------------|
| 溪流の位置 | 溪流番号 | B185115 | 溪流名 | 下中山の沢 | 所在地 | 岩手県一関市藤沢町黄海字下中山 |
|-------|------|---------|-----|-------|-----|-----------------|

| 横断測線番号 | 土石流の高さh(m) | 土石流の流体力Fd(kN/m ²) | 建築物の耐力P2(kN/m ²) | 横断測線番号 | 土石流の高さh(m) | 土石流の流体力Fd(kN/m ²) | 建築物の耐力P2(kN/m ²) |
|--------|------------|-------------------------------|------------------------------|--------|------------|-------------------------------|------------------------------|
| No.0 | 0.66 | 34.18 | 10.78 | | | | |
| No.1 | 0.66 | 33.80 | 10.80 | | | | |
| No.2 | 0.68 | 34.76 | 10.48 | | | | |
| No.3 | 0.60 | 27.16 | 11.72 | | | | |
| No.4 | 0.50 | 19.92 | 13.71 | | | | |
| No.5 | 0.45 | 15.26 | 14.97 | | | | |
| No.6 | 0.39 | 11.87 | 17.12 | | | | |
| No.7 | 0.33 | 7.87 | 20.18 | | | | |
| No.8 | 0.23 | 4.34 | 28.12 | | | | |
| No.9 | 0.21 | 2.70 | 30.67 | | | | |
| No.10 | 0.21 | 2.31 | 30.97 | | | | |
| No.11 | 0.21 | 1.72 | 30.74 | | | | |
| No.12 | 0.23 | 1.89 | 27.88 | | | | |
| No.13 | 0.25 | 1.90 | 26.30 | | | | |
| No.14 | 0.25 | 1.83 | 26.17 | | | | |
| No.15 | 0.25 | 1.66 | 25.79 | | | | |
| No.16 | 0.26 | 1.36 | 24.83 | | | | |
| No.17 | 0.27 | 1.19 | 24.05 | | | | |
| No.18 | 0.28 | 1.06 | 23.27 | | | | |
| No.19 | 0.25 | 1.31 | 25.73 | | | | |
| No.20 | 0.28 | 1.09 | 23.61 | | | | |
| No.21 | 0.28 | 1.06 | 23.29 | | | | |
| No.22 | 0.30 | 0.85 | 21.78 | | | | |
| No.23 | 0.30 | 0.89 | 22.18 | | | | |
| No.24 | 0.29 | 0.89 | 22.25 | | | | |
| | | | | | | | |
| | | | | | | | |
| | | | | | | | |