

# 土砂災害防止に関する基礎調査(土石流)

表紙 位置,位置図

自然現象の種類	土石流
溪流番号	A135302
水系名	北上川
河川名	広瀬川
溪流名	沢田の沢
所在地	奥州市江刺区梁川字沢田
調査機関	水沢地方振興局

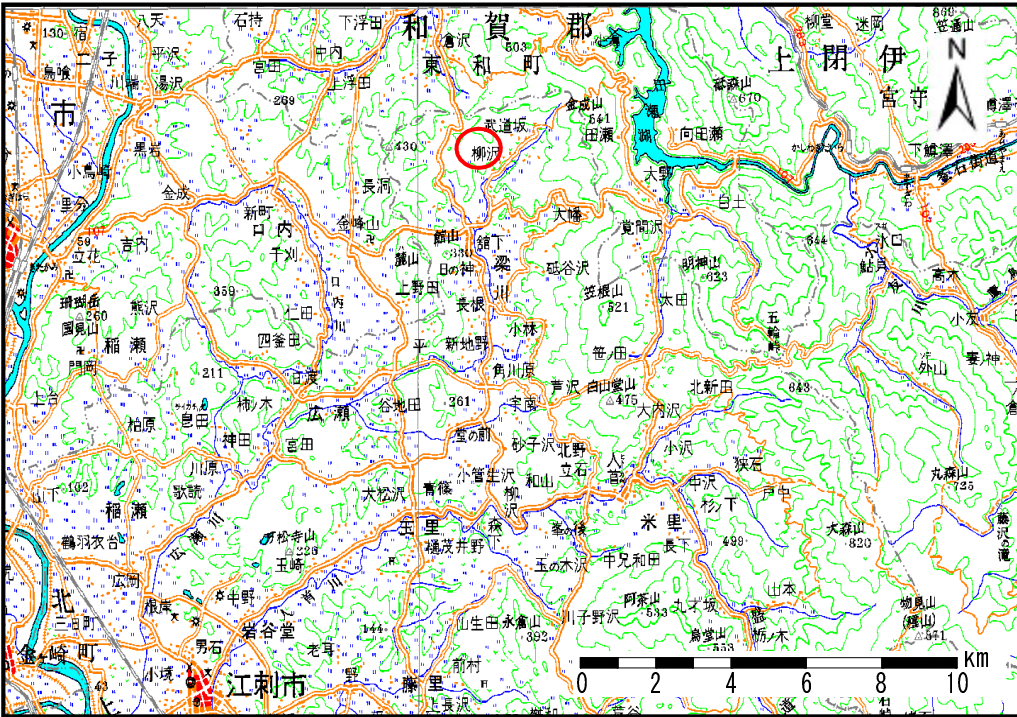

位置図(S=1:200,000)

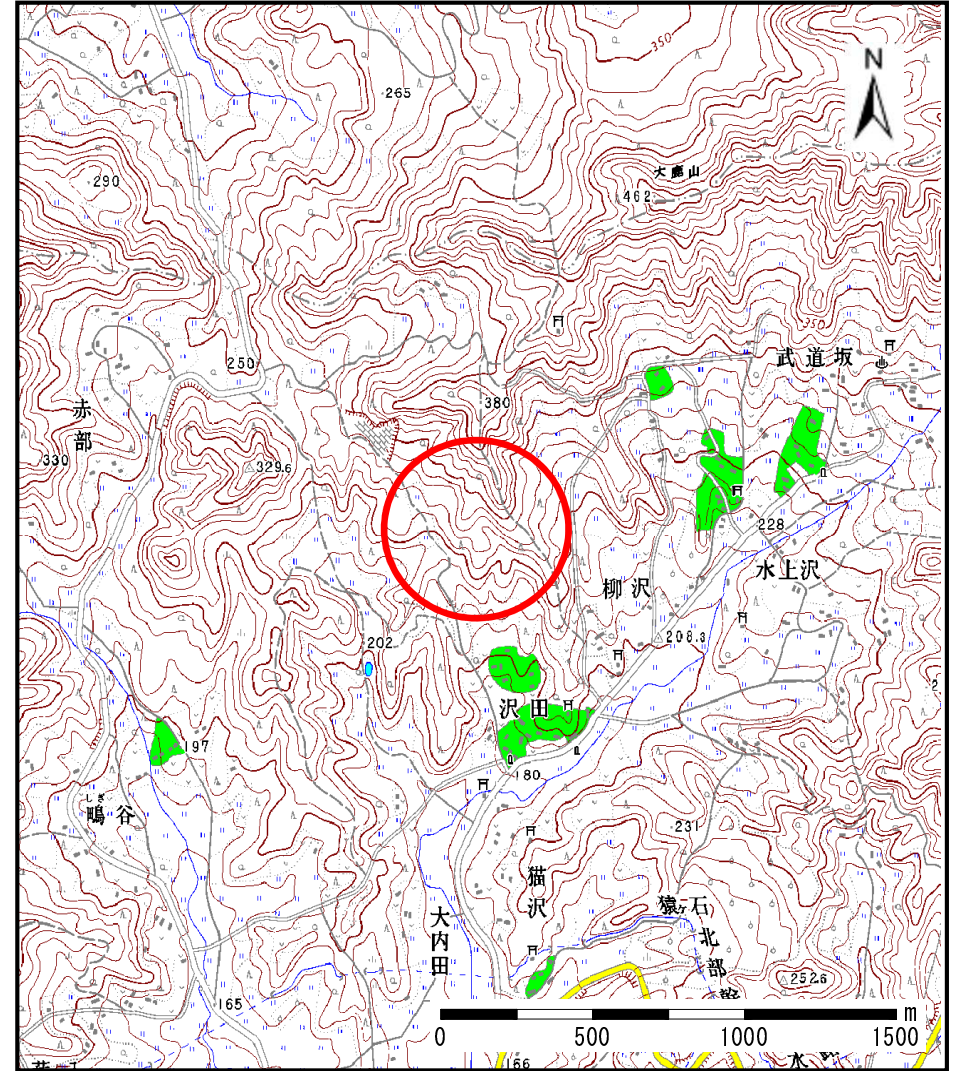

位置図(S=1:25,000)

# 土石流区域調査

様式3-1 危害のおそれのある土地、著しい危害のおそれのある土地の設定図

調査年度	平成17年度
渓流の位置	奥州市江刺区梁川字沢田

渓流番号	A135302	渓流名	沢田の沢	所在地	奥州市江刺区梁川字沢田
------	---------	-----	------	-----	-------------

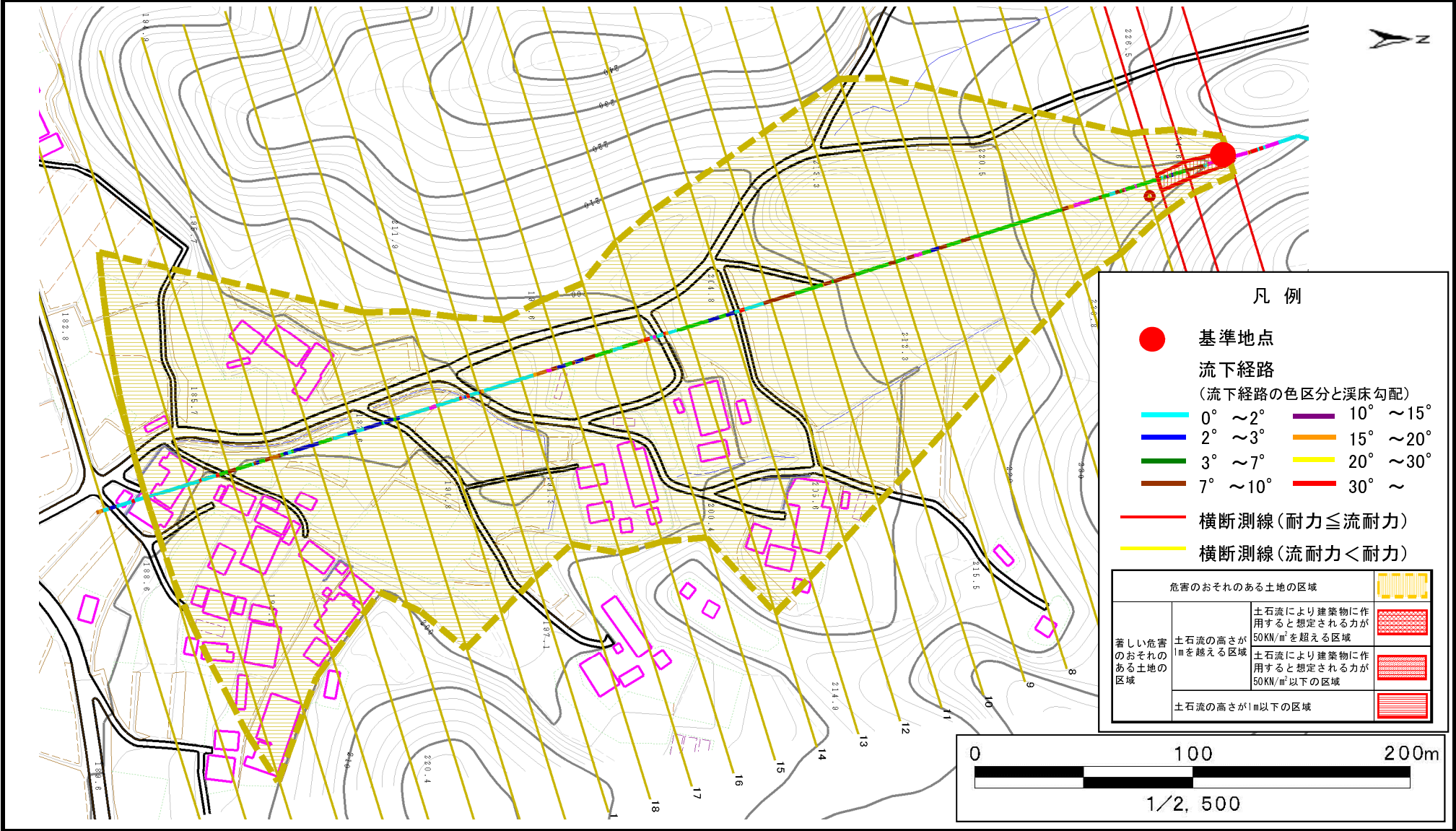

# 土石流区域調査書

様式3-2 建築物に作用すると想定される衝撃に関する事項

調査年度	平成17年度
------	--------

溪流の位置	溪流番号	A135302	溪流名	沢田の沢	所在地	奥州市江刺区梁川字沢田
-------	------	---------	-----	------	-----	-------------

横断測線番号	土石流の高さh(m)	土石流の流体力Fd(kN/m <sup>2</sup> )	建築物の耐力P2(kN/m <sup>2</sup> )	横断測線番号	土石流の高さh(m)	土石流の流体力Fd(kN/m <sup>2</sup> )	建築物の耐力P2(kN/m <sup>2</sup> )
No. 0	0.597255233	27.31832825	11.81425649	No. 27	0.241507423	0.659064609	27.27731311
No. 1	0.450386936	16.78333569	15.21998845	No. 28	0.268017317	0.498195167	24.70148821
No. 2	0.328028824	10.01998298	20.41219323				
No. 3	0.24237975	5.429348931	27.18356704				
No. 4	0.220908711	4.159307419	29.70660001				
No. 5	0.210213252	3.455016998	31.15609599				
No. 6	0.201294914	2.739826572	32.48271334				
No. 7	0.197938963	2.349688035	33.01291911				
No. 8	0.197283051	2.238089735	33.11865675				
No. 9	0.197175222	2.216460935	33.13610693				
No. 10	0.193629741	2.298373638	33.72072129				
No. 11	0.196472003	1.907462819	33.25038109				
No. 12	0.196585203	1.833305218	33.23193057				
No. 13	0.193222765	1.897666281	33.78920208				
No. 14	0.194682571	1.869314093	33.54489442				
No. 15	0.194083828	1.880865443	33.64465265				
No. 16	0.192439928	1.913136926	33.92174357				
No. 17	0.192997625	1.902096282	33.82721006				
No. 18	0.190278304	1.956851548	34.29339716				
No. 19	0.193486881	1.892489068	33.74472715				
No. 20	0.196619039	1.82014892	33.22641984				
No. 21	0.197565002	1.639722598	33.07311808				
No. 22	0.200082156	1.430235308	32.67226137				
No. 23	0.205127786	1.209623105	31.89841109				
No. 24	0.211550304	1.039405113	30.96686345				
No. 25	0.226662718	0.801553104	28.98347884				
No. 26	0.229176682	0.773118604	28.67896095				