

土砂災害防止に関する基礎調査(土石流)

表紙 位置,位置図

自然現象の種類	土石流
溪流番号	A137006
水系名	北上川
河川名	河内川
溪流名	比尻田の沢
所在地	岩手県遠野市青笹町糠前
調査機関	遠野土木センター

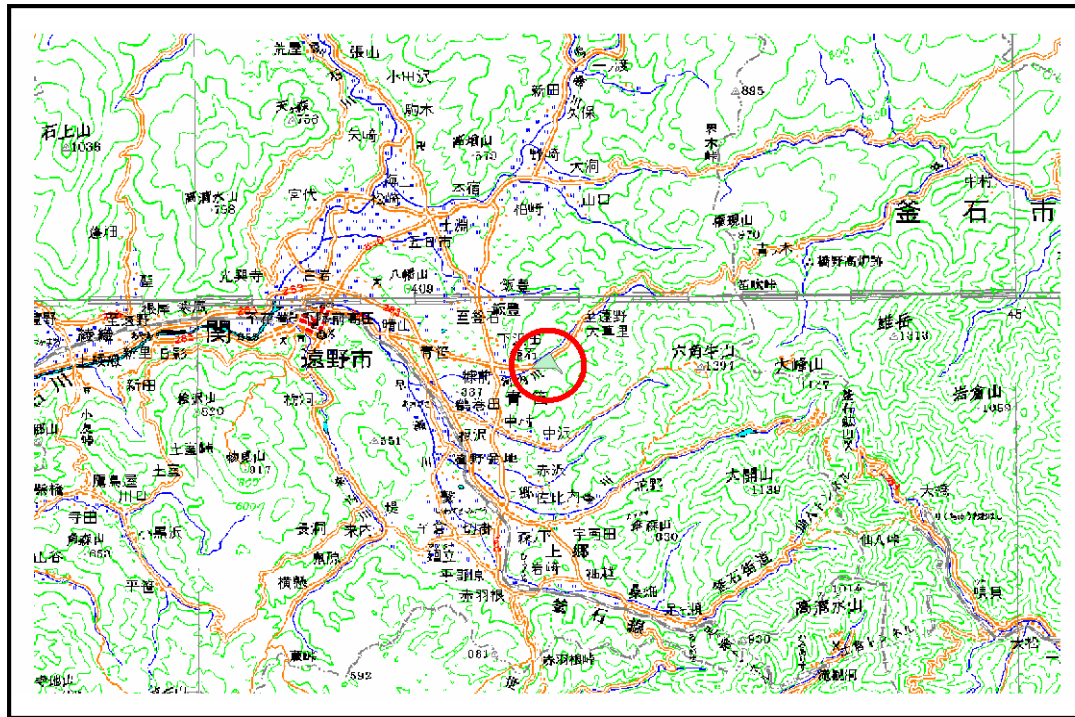

位置図(S=1:200,000)

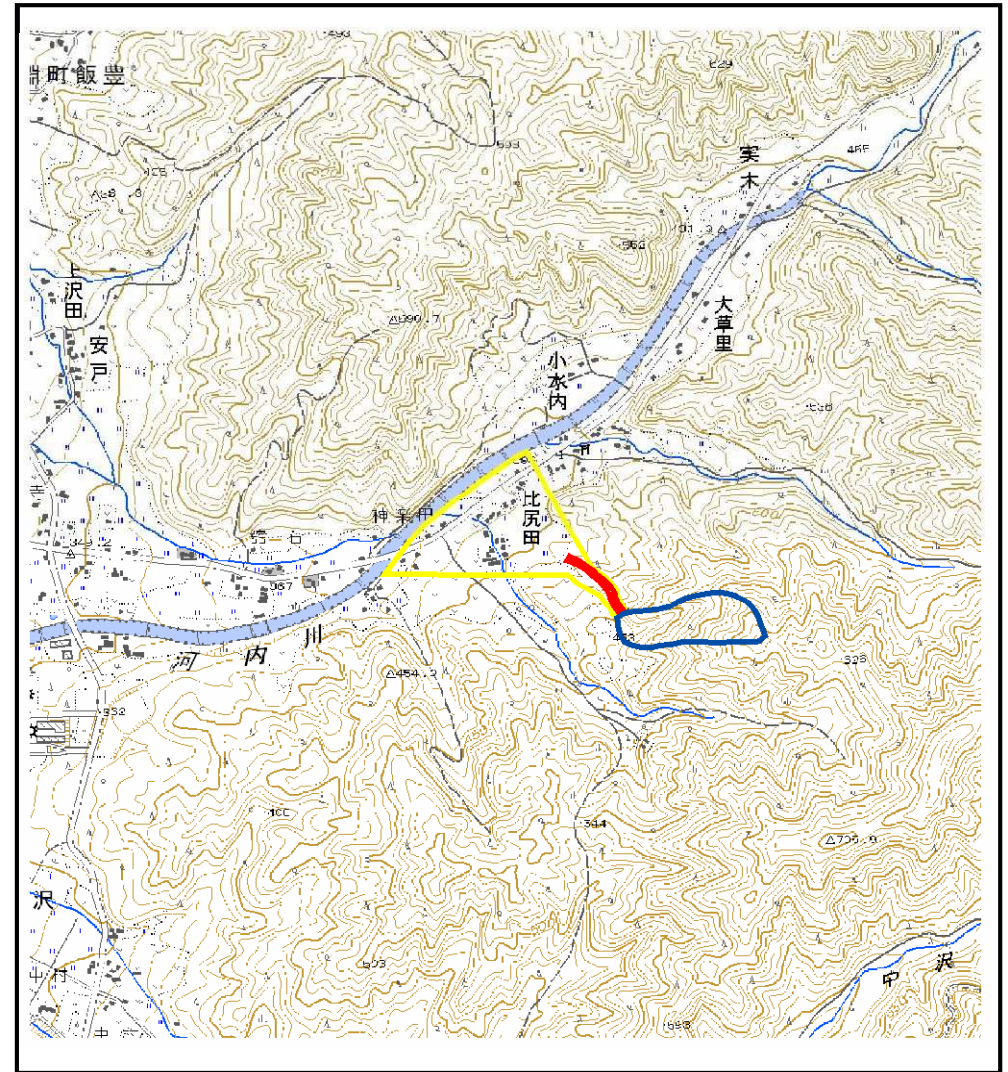

概況図(S=1:25,000)

土石流区域調書

様式3-1 危害のおそれのある土地、著しい危害のおそれのある土地の設定図

調査年度 平成19年度

溪流の位置	溪流番号	A137006	溪流名	比尻田の沢	所在地	岩手県遠野市青笹町糠前
-------	------	---------	-----	-------	-----	-------------

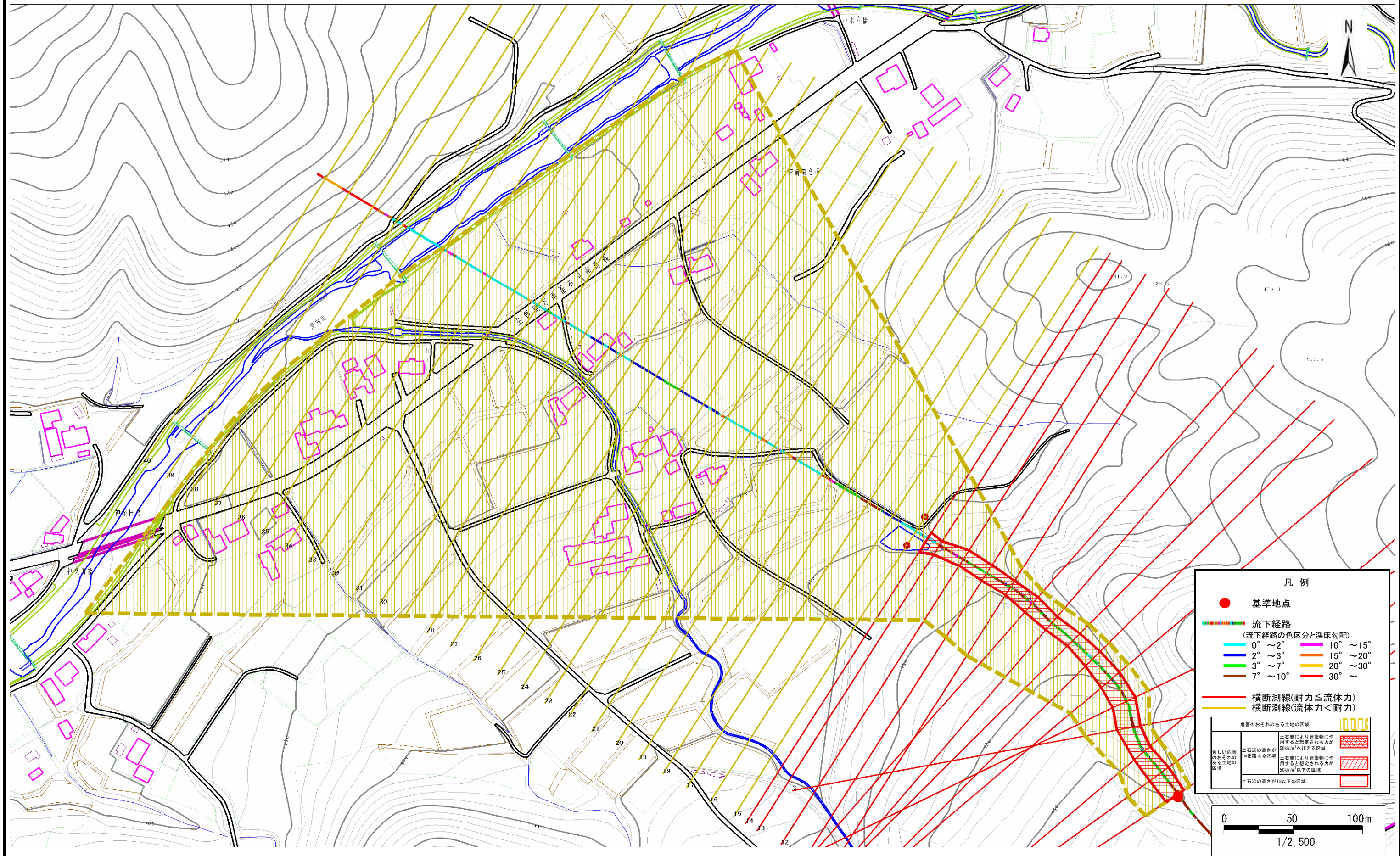

土石流区域調書

様式3-2 建築物に作用すると想定される衝撃に関する事項

調査年度 平成19年度

渓流の位置				渓流番号	A137006	渓流名	比尻田の沢	所在地	岩手県遠野市青笹町糠前
横断測線番号	土石流の高さh(m)	土石流の流体力Fd(kN/m ²)	建築物の耐力P2(kN/m2)	横断測線番号	土石流の高さh(m)	土石流の流体力Fd(kN/m ²)	建築物の耐力P2(kN/m2)		
No.0	0.946110000	27.70145000	8.017097000	No.27	0.668872000	6.02779000	10.702500000		
No.1	0.877207000	23.60287000	8.520672000	No.28	0.672250000	5.85644600	10.656020000		
No.2	0.902828000	22.34671000	8.324023000	No.29	0.695534000	4.96733700	10.348190000		
No.3	0.819919000	17.59035000	9.006763000	No.30	0.699452000	4.85082800	10.298460000		
No.4	0.789211000	15.20979000	9.297482000	No.31	0.755320000	3.68287500	9.646698000		
No.5	0.797674000	13.70920000	9.215046000	No.32	0.743245000	3.80351400	9.779049000		
No.6	0.866530000	13.44375000	8.606198000	No.33	0.743245000	3.80351400	9.779049000		
No.7	0.967672000	14.42191000	7.874943000	No.34	0.779023000	3.34965700	9.399166000		
No.8	0.966326000	14.11441000	7.883618000	No.35	0.756790000	3.54936000	9.630879000		
No.9	0.890993000	12.68653000	8.413388000	No.36	0.748233000	3.63100800	9.723841000		
No.10	0.982533000	14.75158000	7.780794000	No.37	0.867462000	2.49569500	8.598651000		
No.11	0.914568000	13.35310000	8.237757000	No.38	-	-	-		
No.12	0.910802000	13.66233000	8.265174000	No.39	-	-	-		
No.13	0.981434000	16.30298000	7.787652000	No.40	-	-	-		
No.14	0.791650000	12.13746000	9.273540000						
No.15	0.634663000	8.53293400	11.201670000						
No.16	0.646079000	8.14981700	11.029090000						
No.17	0.644022000	8.20195500	11.059730000						
No.18	0.638927000	8.33329300	11.136470000						
No.19	0.628617000	8.60888400	11.295650000						
No.20	0.647508000	7.87578700	11.007930000						
No.21	0.644805000	7.94196300	11.048050000						
No.22	0.648401000	7.73199400	10.994750000						
No.23	0.657262000	6.77976700	10.865980000						
No.24	0.665672000	6.20598700	10.746980000						
No.25	0.661904000	6.27683600	10.799910000						
No.26	0.655061000	6.40866600	10.897630000						