

# 土砂災害防止に関する基礎調査(土石流)

表紙 概況、位置図

自然現象の種類	土石流
溪流番号	AN503009
水系名	明内川
河川名	明内川
溪流名	玉川の沢(2)
所在地	九戸郡野田村大字玉川第4地割
調査機関	県北広域振興局土木部



概況図(S=1:200,000)

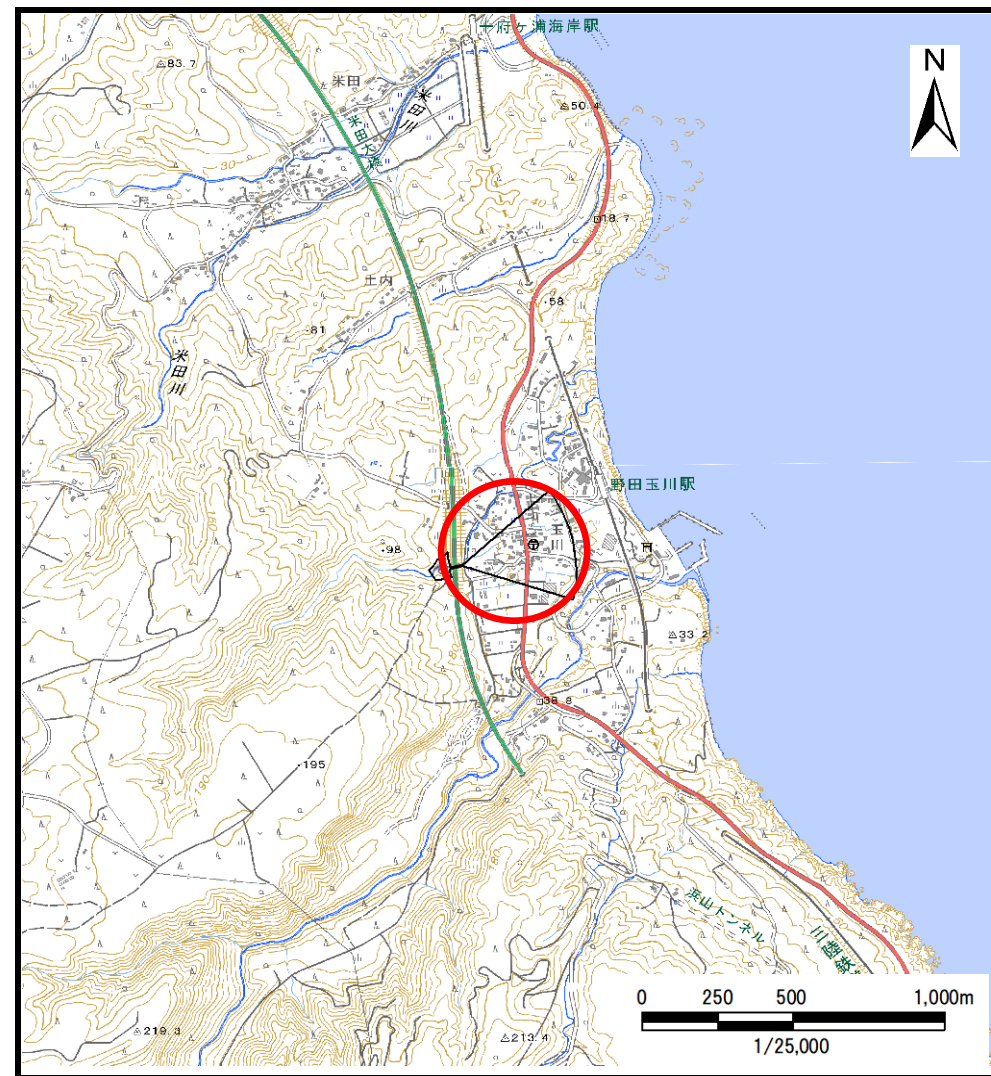

位置図(S=1:25,000)



# 土石流区域調査

様式3-1 危害のおそれのある土地、著しい危害のおそれのある土地の設定図

調査年度 令和5年度

溪流の位置	溪流番号	AN503009	溪流名	玉川の沢(2)	所在地	九戸郡野田村大字玉川第4地割
-------	------	----------	-----	---------	-----	----------------

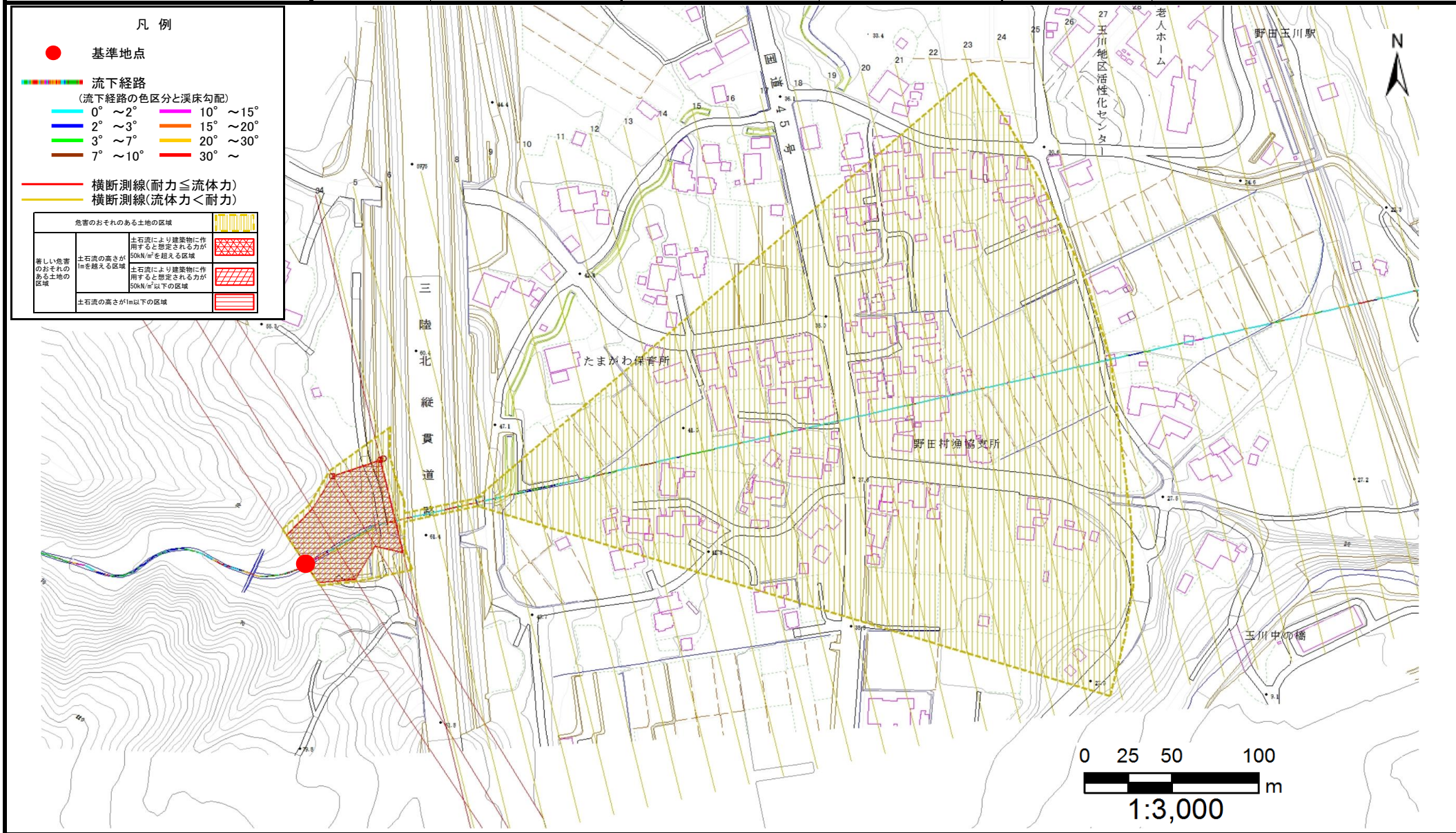

## 土石流区域調査

様式3-2 建築物に作用すると想定される衝撃に関する事項

調査年度	令和5年度
所在地	九戸郡野田村大字玉川第4地割

溪流の位置	溪流番号	AN503009	溪流名	玉川の沢(2)	所在地	九戸郡野田村大字玉川第4地割
-------	------	----------	-----	---------	-----	----------------

横断測線番号	土石流の高さh(m)	土石流の流体力Fd(kN/m <sup>2</sup> )	建築物の耐力P2(kN/m <sup>2</sup> )	横断測線番号	土石流の高さh(m)	土石流の流体力Fd(kN/m <sup>2</sup> )	建築物の耐力P2(kN/m <sup>2</sup> )
No.0	2.32	28.90	4.63	No.27	0.00	0.00	0.00
No.1	1.82	21.87	5.12	No.28	0.00	0.00	0.00
No.2	1.46	13.34	5.81	No.29	0.00	0.00	0.00
No.3	2.08	4.92	4.81	No.30	0.00	0.00	0.00
No.4	2.15	4.55	4.75	No.31	0.00	0.00	0.00
No.5	0.00	0.00	0.00	No.32	0.00	0.00	0.00
No.6	0.00	0.00	0.00	No.33	0.00	0.00	0.00
No.7	0.00	0.00	0.00	No.34	0.00	0.00	0.00
No.8	0.00	0.00	0.00	No.35	0.00	0.00	0.00
No.9	0.00	0.00	0.00	No.36	0.00	0.00	0.00
No.10	0.00	0.00	0.00	No.37	0.00	0.00	0.00
No.11	0.00	0.00	0.00	No.38	0.00	0.00	0.00
No.12	0.00	0.00	0.00				
No.13	0.00	0.00	0.00				
No.14	0.00	0.00	0.00				
No.15	0.00	0.00	0.00				
No.16	0.00	0.00	0.00				
No.17	0.00	0.00	0.00				
No.18	0.00	0.00	0.00				
No.19	0.00	0.00	0.00				
No.20	0.00	0.00	0.00				
No.21	0.00	0.00	0.00				
No.22	0.00	0.00	0.00				
No.23	0.00	0.00	0.00				
No.24	0.00	0.00	0.00				
No.25	0.00	0.00	0.00				
No.26	0.00	0.00	0.00				