

土砂災害防止に関する基礎調査(土石流)

表紙 概況、位置図

自然現象の種類	土石流
溪流番号	BN485007
水系名	普代川
河川名	茂市川
溪流名	卯子酉の沢
所在地	下閉伊郡普代村第25地割字卯子酉
調査機関	県北広域振興局土木部



概況図 (S=1:200,000)

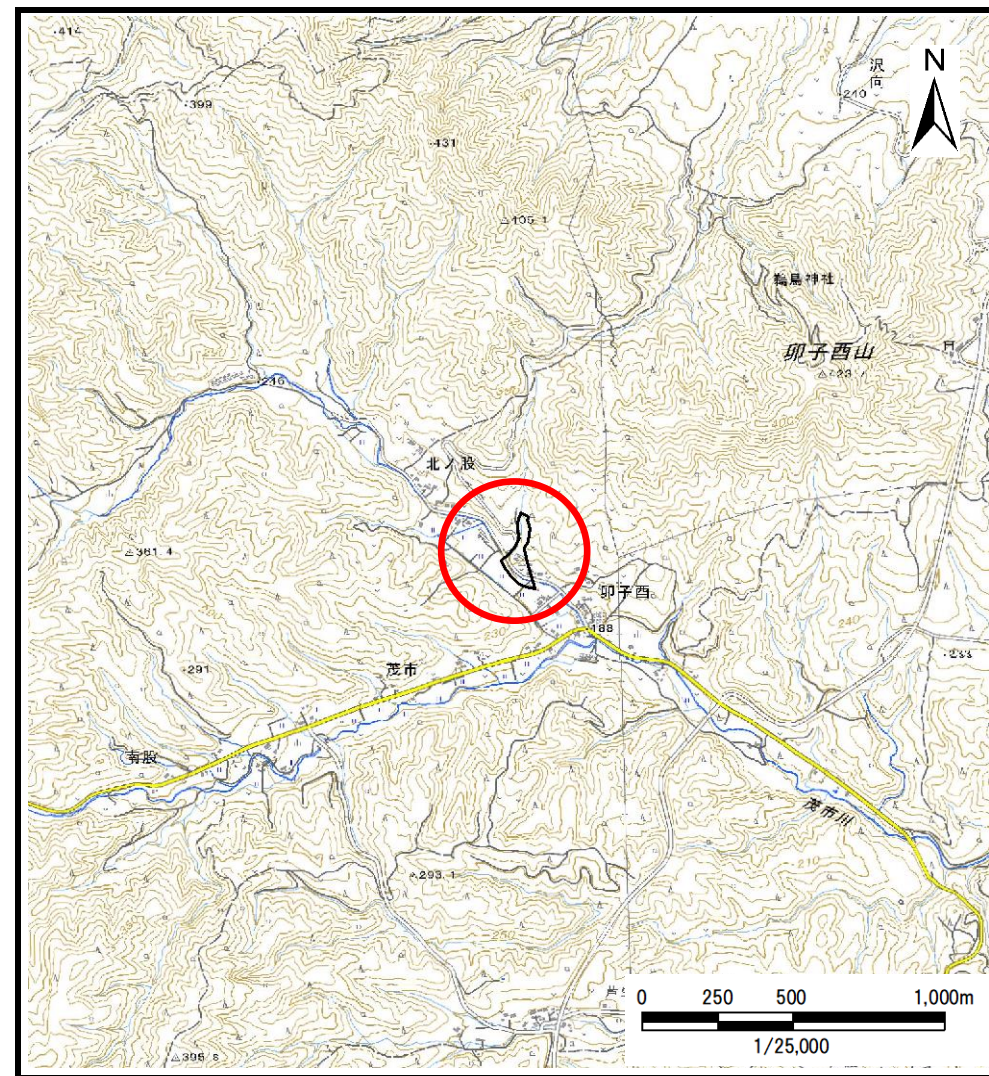

位置図 (S=1:25,000)

土石流区域調査

様式3-1 危害のおそれのある土地、著しい危害のおそれのある土地の設定図

調査年度	令和5年度
所在地	下閉伊郡普代村第25地割字卯子西

溪流の位置	溪流番号	BN485007	溪流名	卯子西の沢	所在地	下閉伊郡普代村第25地割字卯子西
-------	------	----------	-----	-------	-----	------------------

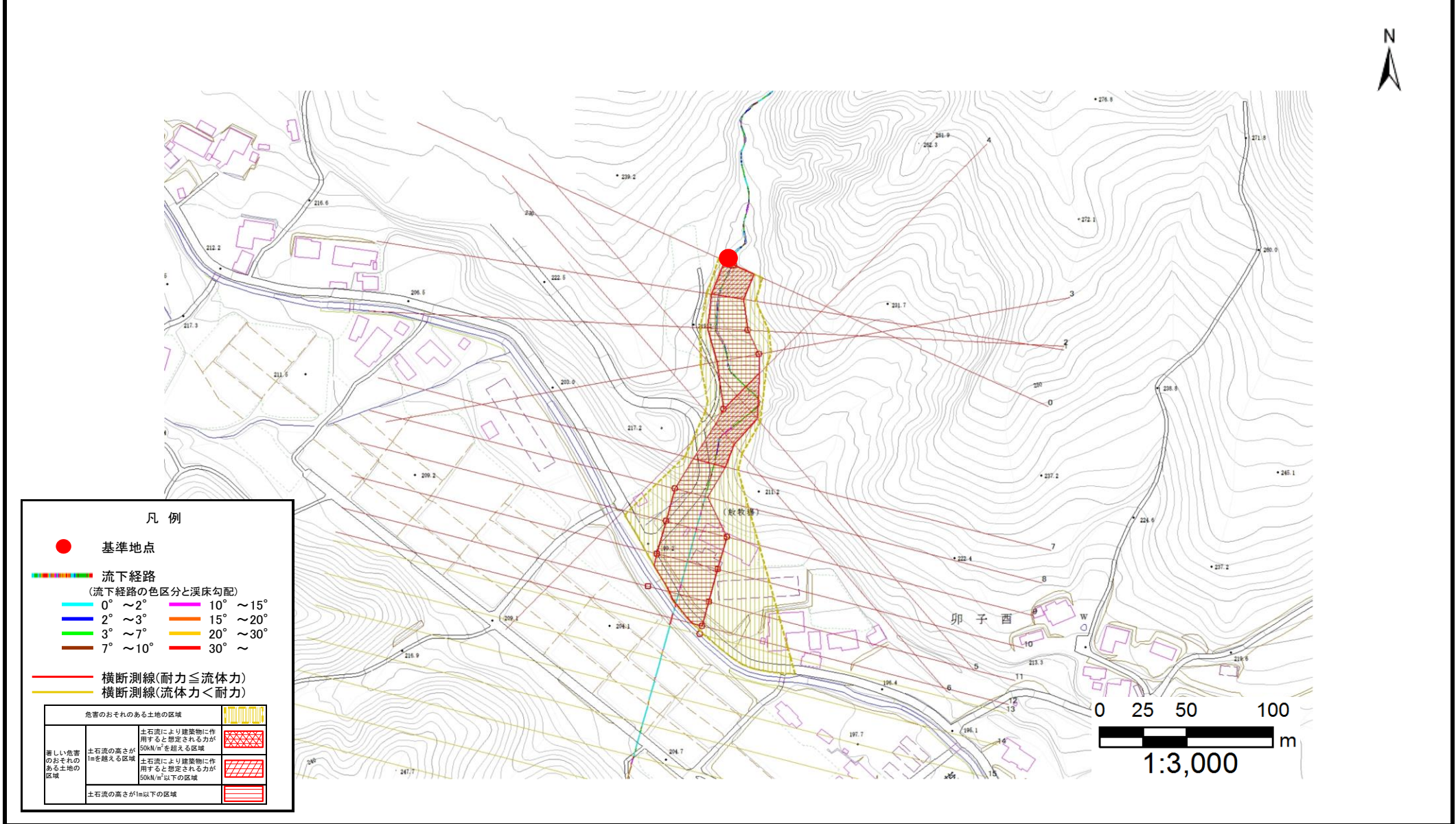

土石流区域調書

様式3-2 建築物に作用すると想定される衝撃に関する事項

調査年度	令和5年度
所在地	下閉伊郡普代村第25地割字卯子西

溪流の位置	溪流番号	BN485007	溪流名	卯子西の沢	所在地	下閉伊郡普代村第25地割字卯子西
-------	------	----------	-----	-------	-----	------------------

横断測線番号	土石流の高さh(m)	土石流の流体力Fd(kN/m ²)	建築物の耐力P2(kN/m ²)	横断測線番号	土石流の高さh(m)	土石流の流体力Fd(kN/m ²)	建築物の耐力P2(kN/m ²)
No.0	1.28	19.02	6.36				
No.1	1.27	18.14	6.41				
No.2	0.84	10.25	8.75				
No.3	0.85	10.03	8.73				
No.4	0.86	8.94	8.62				
No.5	1.33	16.03	6.18				
No.6	1.38	18.14	6.03				
No.7	1.28	14.96	6.35				
No.8	0.87	9.00	8.52				
No.9	0.88	8.47	8.44				
No.10	0.87	8.76	8.56				
No.11	0.87	8.71	8.54				
No.12	0.88	8.53	8.47				
No.13	0.93	6.74	8.11				
No.14	0.99	5.31	7.69				
No.15	1.08	4.16	7.21				
No.16	1.30	2.63	6.30				
No.17	2.44	0.71	4.57				
No.18	0.00	0.00	0.00				
No.19	0.00	0.00	0.00				
No.20	0.00	0.00	0.00				
No.21	0.00	0.00	0.00				